LIVRE

DE PRIÈRES

EN LANGUE MONTAGNAISE.

ᑲᑕᒧᐧ ᑌᑎᔭᐧᑎᔪ ᑎᐧᒧᑎᓴ.

Par le Rév. Père LEGOFF, O. M. I.

Justificationes tuas custodiam:
non me derelinquas.

ᑕᑊ ᐅᓄᒪᑦᐃᑦˢ"ᐊ+ ᐁᖁᑊᐊᐧᔆᑌ:
ᓴᒦᑌᐅᐧᑦᑎ ᓴᒦᑦ.

32162

MONTRÉAL.
C. O. BEAUCHEMIN & FILS, LIBRAIRES-IMPRIMEURS,
256 et 258 rue Saint-Paul.

—

1890

ᐁᑲᐧᑌˢᑌᑊ ᑦᐊᔪ ᑦᐅᑎᑦᒣᐧ ᓴᒥᐧ
ᐯᐅᑕᑦ ᑎᐢ ᐅᐧᒥᑦ.

Canadiana AB1

APPROBATION.

ᓴᖅᑎᓂ ᑐᑭ ᓴᑎᑎ ᑎᓄᓕᒐ ᓄ ᑌᑐᖅᐸᐊᓂ
ᐯᓴᑎᑦᓴ.

ᑯ ᒃ ᓴᑎᑎ ᑎᓄᓕᒐ ᐁᑎᑲᓄᑦᓄ ᑲᑦ; ᐁᑯ ᐊᒃᑭ ᑲᑦᓗ ᑭᓄᑦ ᑕᑯ! ᐯᑌᓗ= ᑌᐅᖅᑦ ᑎᓴ ᓕᒪᑦ. ᐯᑯᐊᑌᑐᐅᖅᑦᓴᓪ; ᐯᑌᑌ ᐃᑌᑦ ᐊᐅᑦᑐ ᐊᑕᑌᑐᐅᖅᑦᓭᑕᑦ; ᐯᑌᑌ ᗰ ᑲᓱᑭᑌᑦ ᐊᐅᑦᑐ ᐊᓪᑌᑐᐅᖅᑦᓭᑕᑦ+. ᑎᑎ ᐁᑎᓄᓱᓂ ᑕᑦ ᐊᑎ ᐅᐊᓴᑐᔪᓴᒃᓗᓄ ᑌ, ᑐᐅᓴᓄᓕᑐ ᐯᓄᘐᑦ ᐊᓴᑐᐅᖅᑦᐸᐊ ᐃᑌ ᑲᖅᑕᑌᑦ ᓕ.

ᓕ ᓴᖅᑎᓂ ᑐᑭ ᓕᓴᑎᑎᓴ ᓕ ᑎᑎ

† VITAL J. GRANDIN, O. M. I.
Evêque de St-Albert.

A B C D E

a b c d e

F G H I J

f g h i j

K L M N O

k l m n o

P Q R S T

p q r s t

U V W X Y Z

u v w x y z

SYSTÈME ALPHABÉTIQUE
MONTAGNAIS.

◁ a	▽ e	△ i	▷ o, u, ou
◁· oua	▽· oue	△· oui	▷· wou, wo
◁‘ an	▽‘ en	△‘ in	▷‘ oun, on
◁' ha	▽' he	△' hi	'▷ hou, ho
◁ˈ ab, ap	▽ˈ eb, ep	△ˈ ib, ip	▷ˈ oub, oup
◁ˎ ak	▽ˎ ek	△ˎ ik	▷ˎ ouk, ok
◁ˏ ad, at	▽ˏ ed, et	△ˏ id, it	▷ˏ oud, out
◁ˆ as	▽ˆ es	△ˆ is	▷ˆ ous, os
◁ˎˆ aks	▽ˎˆ eks	△ˎˆ iks	▷ˎˆ ouks
◁ᶠ af, av	▽ᶠ ef, ev	△ᶠ if, iv	▷ᶠ of, ov
◁‘ ah, a‘	▽‘ eh, e‘	△‘ ih, i‘	▷‘ oh, o‘
◁‹ am	▽‹ em	△‹ im	▷‹ oum
◁› ann	▽› enn	△› inn	▷› ounn
◁ˢ al	▽ˢ el	△ˢ il	▷ˢ oul, ol
◁‘ˢ a‘l	▽‘ˢ e‘l	△‘ˢ i‘l	▷‘ˢ ou‘l, o‘l
◁z ar	▽z er	△z ir	▷z our, or
◁zh arzh	▽zh erzh	△zh irzh	▷zh ourzh
‘◁ ‘a	‘▽ ‘e	‘△ ‘i	‘▷ ‘ou, ‘o
≺ bu, pa	∨ be, pe	∧ bi, pi	≻ bou, pou
⊂ da, ta	∪ de, te	∩ di, ti	⊃ dou, tou

Ꮳ ‘ta	Ꮴ ‘te	Ꮵ ‘ti	Ꮲ ‘tou, ‘to
Ꮯ' tta	Ꮥ' tte	Ꮵ' tti	Ꮲ' ttou
Ꮯ tta	Ꮥ tte	Ꮵ tti	Ꮲ ttou
Ꮯ' ttha	Ꮥ tthe	Ꮵ tthi	Ꮲ tthou
Ꮾ ka, ga	Ꮿ ke, ge	Ᏹ ki, gi	Ᏸ kou, gou
'Ꮾ kka	Ꮿ' kke	'Ᏹ kki	Ᏸ' kkou
‘Ꮾ ‘ka, ‘ga	‘Ꮿ ‘ke, ‘ge	‘Ᏹ ‘ki, ‘gi	‘Ᏸ ‘kou, ‘gou
Ꮺ cha, ja	Ꮻ che, je	Ꮽ chi, ji	Ꮼ chou, jou
Ꮴ la	Ꮵ le	Ꮷ li	Ꮶ lou, lo
‘Ꮴ ‘la	‘Ꮵ ‘le	‘Ꮷ ‘li	‘Ꮶ ‘lou, ‘lo
Ꮭ ma	Ꮽ me	Ꮿ mi	Ꮾ mou, mo
Ꮑ na	Ꮓ ne	Ꮕ ni	Ꮖ nou, no
Ꮕ ρa	Ꮗ ρe	Ꮙ ρi	Ꮚ ρou, ρo
ra	re	ri	rou, ro
Ꮥ sa	Ꮥ se	Ꮧ si	Ꮧ sou, so
ᏌᏥ tsa, tssa	ᏌᏥ tse, tsse	ᏌᏧ tsi, tssi	ᏌᏧ tssou
Ꮶ za	Ꮸ ze	Ꮹ zi	Ꮺ zou, zo
Ꮍ ya	Ꮍ ye	Ꮎ yi	Ꮎ you, yo
fa, va	fe, ve	fi, vi	fou, vou
Ꮅ sha, zha	Ꮇ she, zhe	Ꮉ shi, zhi	Ꮋ shou, zhou
ᏎᏅ dsha, dzha	ᏎᏇ dshe, dzhe	ᏎᏉ dshi, dzhi	
ᏎᏋ dshou, dzhou, dsho, dzho			
ᏏᏥ xe	ᏏᏥ xe	ᏏᏧ xi	ᏏᏧ xou, xo

ANCIENNES

PRIÈRES DU MATIN ET DU SOIR

EN USAGE JUSQU'A NOUVEL ORDRE.

ᑎᑦᑕᑎᓂᔅᓴᓂ ᐊᓴzhᐊᑕᐊ ᐅᐊᐧᐃ ᔅᐊᑎᓴ

ᐁᑌᑕᐊᒃᑲᑎᓂᑌ ᔅᐊᑎᓴ:

ᐁᐊᑦᓂ, ᐱᐟᓴᑎᓂᐧᐃ, ᓴᑕᑎᓴ ᑐᔅᐧᐃ
ᐱᐟᑕᐊᑦ; ᐅᐊᑎᓵ ᐁᑯᐟᑌᐟ ᑎᐟ ᑌ.

ᓴᓪᓗᐧᑎ ᐯᔅᐊᑎᓴ.

ᑭᐊᑦ ᔅᕈᐟ ᑎᐟᑦᑕ+, ᐁᑯᑦ+ᐟ ᑌᑌᑌᓴ
ᑎᐟᑕᐊᑦ. ᐁᑯᑦ+ ᑭᑎᐟᒃᑲᐅᐧᑎᓗ. ᕒᕈᐟ
ᑘᑎzhᑦᐟ; ᐁᑯᑦ+ᐟ ᑎᑎ ᑐᑌᐟᕈᐟ ᑌ
ᑎᐟ ᑌ. ᐯᑦ ᐧᕑᐟᐁᑦᐅᑐᐧᑐᐟ ᐁᑎᘓ+

ᑐᐅᐢᓀᑕᑫᐣ ᑭᑎᑎᐢᓵᐣ. ᐯᑎᐢᑭᐣᐅᑎᓴ ᑭᑎᐣ ᑭᐢᐊᐣ ᐅᔆᑭᑭ ᐢᐅᐢᓵᐣ; ᐅᑫᐣᓗᐣ ᑭᑎᐢ ᑭᐣᐅᑎᐢᑌ ᑕᐣ ᐅᔆᑭᑎ ᐢᐅᒋᓵᐣ. ᑭᐢᐁᐅᐃᐧᐢᑎ ᐅᔆᑭᑭ ᐊᓴᑎᐅᔆᐧᒋᐢ ᐧᕮ. ᑕᐢᐯᔆᑭᑎ ᑭᑎᐢ ᔦᐣᐊᑎᐣ ᐊᑐᑌᐣ. ᐅᐢᑎᔦ ᐁᑯᐢᑌᐢ ᑎᐢ ᑌ!

ᓴᑫᐢᐅᑎᐢᑎᐣ ᑌᑲᓴ ᒪᒋᑕᐢ ᓴᑎᑎᑎᑎ ᓴᐢᑎᓴ.

ᑐᑕᐢ ᓴᑎᑎᑎᐧ, ᒪᒋᑎ ; ᐅᐢᑎᔦ ᑎᐅᐢᓵᐣᑎ ᑐᑦᑎᐢᓴᑎᑎᐧᐣzhᐢᑕᑫᐣ ᑐᐧᑫᓴ ᑦᐣ ᐯᐢᐅᐢᓵᐣᐊᐢ. ᐅᑌᓵᔦᐣ ᐧᓀᑭᐣ ᑫᒪᐧᓀᐣ ᑕᐣᑌᐢᐣ. ᓀᑕᐣ ᑐᐧᐃᐢᑎᐧᐣ ᐊᑌᑎᐢᑎᑎ, ᐁᑎᑎᓵᔦᐣ ᑕᐢᑌᐢᐣ.

ᑌᑲᓴ ᒪᒋᑎ, ᓴᑕᑎᓴ ᔦᐣ ᑐᐢᔑᐣ; ᑭᐧᐃᑌ ᑯᑭ, ᑭᐢᐊ ᓴᑐᐢᓵᐢᑎ ᐧᑲᑎ ᗰ ᐧᑌᑎᑎᑌ ᐅᑕᐢᑫᐣ. ᐅᐢᑎᔦ ᐁᑯᐢᑌᐢ ᑎᑌ.

ᑕᑐ ᐊᐅᑎ ᐅᒋᓀᒋ ᑕᑦᓀ ᑕᔪᓱᓂᑎᓂ
ᒧᓀᑦᑕᔪᓱᓂᓗ ᒋ.

ᑕᑐ ᐊᑦᐅᑎᑦᔪᔨᒧᓀᓐ ᔪᑕᑎᔪ ᐁᑦᑕᐤ
ᑕᓗ ᐅᑌᓱᓐ ᐁᐅᑎᓱᘽ, ᔪ ᒋᑦᕿ ᐅᓱᓂᓗᒋ.
ᑕᑐ ᐊᑦᐅᑎ ᔪᑌᓐᓀᓐ ᓴᓗᓀᑎ, ᐃᓱᑕᓱᑌ+
ᐁᑦᑕᐤ ᐱᓱᔨᕐ ᑭᑎᓀᒃᐅᐅᓀᑎ. ᔪᑕᑎᔪ
ᒧᘅ ᔪᔨᓀ ᓀᓱᓗᒋ; ᑌᒃᔪ ᒪᑎ ᔪᑌᓱᘽ.
ᐳᓐ ᐯᑕᓱ ᑕᑎᑌ ᑕᑎᓱᓀᑐ, ᑌᓀᐦ ᐁᓱ=
ᓱᐊᑕ+ᖃᓱ ᑕᑦᐅᐊᑎᑐᒋᑎᓀᑐ ᑭᑎᑕᐤ, ᔪᓀᓴ ᑌzhᔪᐤ,
ᐯᑦᑕ ᑎᓱ ᑭᑦᓱᒋ ᓕᖃᓱᓀᓀᓱ ᒧzhᑕ, ᐁᔪᓱ
ᐅᓀᓱ ᓭᑕᔨᓱ ᒋᑦᘽ ᐊᑕᓂ ᑌᒧ ᐁᑦᔪᒋᓂ=
ᔪᐊᑕᓱᑎ ᖃᑲ ᑕᑦ ᑕᑎᑭ+ᓀᐣ, ᑕᑦ ᖃᑎᑌ=
ᒋᑌᑦᓀᐣ.

ᑕᑦᑕᑦ ᐊᑦᐅᑎ ᔪᑌᓐᓀᓐ ᔪᑕᑎᔪ ᒧᘅ,
ᑲᑕᐃᓂ ᔪᖃᑎᔪ; ᐁᓱᑦᓀᓐ ᔪᒋᐁᑌᑎᑎ ᑕᑦ
ᑕᔪ ᖃᓱᑎᓭ; ᐅᓐᓂᑎᑭ ᑭᑦᐅᑌ+ "ᐊᑦᐅᓱᑌᓂ=
ᑌᐃᑎ; ᑕᑭᑦᓀᓀᑕ ᐊᑦᐃᑎ; ᐃᖃᓱᓕᓐ ᐁᑎᑭ
ᐅᔭᓐ ᐊᑦᐃᑎ. ᐅᖃᑎᔭ ᐁᑯᑦᑌᑦ ᒋᑦ ᑌᑦ

ᑲᐱᓂᕐᑎ ᔭᐃᑎᔭ.

ᐯᓚᑲᐱᐅᐁᖅᑎ ᔭᑕᑎᔭ ᑕ᙮ ᐸᓐᑐᔭ ᐃᑌ ᑕᓂ ᐅᑌᓚᕋ, ᐅᐃᓯᑐ ᑯᑌ᙮ ᒪᒋ ᐃᑲᓂᓂ ᑌᑎᓚ ᑎᑲᑐᐃ= ᑎᑎ᙮ ᑎᑐ, ᐅᐃᓯᑐ ᑯᑌ᙮ ᓴᐃ᙮ ᐸᑎᖅ, ᐅᐃᓯᑐ ᑯᑌ᙮ ᐱᐁᶻ, ᐅᐃᓯᑐ ᑯᑌ᙮ ᐳᓚ, ᑎ ᐅᑌᓚᕋ ᔭᑭ᙮ ᑕᑎᑰ+, ᑎᖅᑐ ᓴᖅᑕ+ ᖅᑎ ᓚᐊᑲᐱᐅᐁᖅᑎ, ᐅᓀᒪᑎ ᑮᐃᑕ+ᐠ ᑕᒪᑎ᙮, ᓴᖅᑕᑎᔭᑕ᙮, ᑮᐃᓀᑎᑕ᙮, ᓴᓐᐅᑐ᙮, ᓴᐃᑐᐠᓚᑌ᙮.

ᐁᕆᑕ᙮ ᐅᐯᖅᐠ ᑎᔭᖅᑎᑌᖅᓀᑕᖅ ᐅᖅᑲᑐᐃ ᑯᑌ᙮ ᒪᒋ ᐃᑲᓂᓂ ᑌᑎᓚ, ᐅᐃᓯᑐ ᑯᑌ ᒥᓚᓂ ᔭᑭᐃᑎᑎᖅ ᑎᑎ, ᐅᐃᓯᑐ ᑯᑌ᙮ ᓴᐃ᙮ ᐸᑎᖅ, ᐅᐃᓯᑐ ᑯᑌ᙮ ᐳᓚ, ᑎ ᐅᑌᓚᕋ ᔭᑭ᙮ ᑕᑎᑰ+, ᑎᖅᑐ ᓴᖅᑕ+ᐠ, ᑎᐱᐠᎢᔭᖅᑎᑌᖅᓀᑕᖅ+ ᓴ ᔭᐅᓂᐠᓚᑎ ᐊᒃᑲ+ᑕ᙮ ᐃᑭᖅᎢᔭᑕᑎ= ᔭᐁ᙮. ᐁᑯᑕ+ᐠ ᐁᓀᐠᑌᐃᑎᐅᖅᑎ″ᐃᑎᐠ ᑌ ᑕᓂᓕ ᐅᑌᓚᕋ ᐁ᙮ᐅᑎᐠᕙᐠ ᔭᑕᑎᔭ; ᐃᑭ=

ᐱᑦᑏᑎᒋᑐ ᐅᓂᒪᑎ ᑏᑦᐅᑭᓐᑎᑎ. ᔪᕈᑊ ᔪᑕᐅᕐᑌᑦᔨᑎ. ᐅᔨᑎᓵ ᐁᑯᑦᑌᑊ ᑎᑊ ᑌ.

ᑎᐅᑦᓴᓗᑎ ᑕᑊ ᐅᐱ ᑌᑐᑦᓴ"ᐊ+.

1o ᐃᑦᑕᑎ ᓱᑊ ᔪᑕᑎᔪ ᑐᔪᑕᑎᔪ ᐊᕐᒪ; ᑐᓕᔪᑕᑦ ᐯᐱᑦᔪᑎᐅᕐᑦᑦᑕ+ᑦ ᒃ.

2o ᐁᓂᑎᑎᔪ ᔪᑕᑎᔪ ᖁᐅᕐᓕᑦᓴ ᓴᑏᑦ. ᑕᑊᑐᓴᑌᑊ ᐅᖁᓴᓗᑊ ᑎᑊ ᔪᑕᑎᔪ ᐯᑏ= ᑕᐅᑌᐅᕐᑦᑕᑦᓴ ᓴᑏᑦ.

3o ᑕᑊᓗ ᐅᕐᑦᓴᓗᑊ ᓴᑏᑦ ᔪᑕᑎᔪ ᓕᓕᑐᕈᑊ ᑌ, ᓕᓴᑎᔪ ᔪᑕᑎᔪᓕᓴ ᔪᑐᖁᓴᑎ.

4o ᑐᑦᑎᑭᕐ ᐯᕈᑊᓂᑌᐅᕐᑦᓕᑎ, ᒐ ᐁᑊᐃᑏ+.

5o ᑌᑐ ᖁᐃᐁᐅᕐᑦᓴᑎ ᓴᑏᑦ; ᑌᑐ ᖁᐃᐁ= ᐊᕐᓂᑎ ᔪᑎᐅᕐᑦᑎᑦ ᓴᑏᑦ.

6o ᐁᑌᐁᐅᕐᑦᓕᑌ ᓴᑏᑦ; ᐅᓂᑎᑏ ᐊᔪᑎᑎ= ᐅᕐᑦᑎᑦ ᓴᑏᑦ.

7o ᑕᑊᓗ ᐁᑐᐅᕐᑦᐟᐃᑦ ᓴᑏᑦ; ᑎᑦᐟᐃᑦ ᐊᕐᒪ= ᑐᓗ ᐁᕈᑊᐅᕐᑦᓵᑎ ᓴᑏᑦ.

8o ᐅᐧᐦᓀ ᐊᐧᑌ ᓴᑭᓗ; ᐅᔨᔑᑌ ᐊᐦᑌᐅᐧᑎ ᓴᑭᓗ ᑌᑌ.

9o ᑕ' ᐯᐱᑢᐦᑕ+ ᓂ' ᔪᑎᐅᐧᑢᐦ; ᐁᐦᓭ= ᑐᑎ ᐱ' ᑭᔪᑎᐅᐧᐦᓀ ᓴᑭᓗ'.

10o ᑌᑌᓀ' ᑕᑎᐅᐧᐢᑎ ᐦᐁᐢ, ᑌᑌ ᖴᐅᐧᑊᐟᐊ ᓴᑭᓗ'.

1o ᐁᖃᐦᑎᐦᐧᑎ, ᐧᐊᑌᑎᖃ' ᑌ.

2o ᔪᑕᑎᔪ ᐧᐊᑌᖃ' ᑌ, ᑎ ᐧᐊᑌᑎᖃ' ᑌ, ᓭᒣᐦ ᖴᑭᐦᑌ ᐊᐧᑌ ᔪ'.

3o ᐅᑌᔫ' ᐅᔨᑎᑎ ᑕ' ᑭᐅᑭᐦᐢᒣᑎ, ᐯᐢᐦᐊᐦ ᐅᐅᐧᐢᑎ ᔪᐦᐢᑎᔫ, ᐃᐦᓭᐦᑕ+', ᐦᐊᔪ ᐁᑕᐅᖴᐢᑐ'.

4o ᑭᑭᑕ+ ᐧᐊᑌᖃ' ᐁᑕᐅᖴᐢᑐ' ᖴᐧᐊᔪ ᔪ ᐯᐅᑭᐦᐢᒣᑎ, ᐊᐧᑎ ᑕ' ᖴᐦᐢᐧᓀ' ᔪᑕᑎᔪ.

5o ᐦᐊ+ᑕᑐᔭ ᐦᐊᔫ, ᐦᑐᑯ', ᓀᑏ ᑎ'ᐅ= ᑎᒣ, ᑌ ᑕᑌᐅᐧᐢᐦᒃ+'; ᑎ ᑭᐃ' ᐧᐊᑌᒣ

ᑕᑦᑐᑦ, ᑎ ᑎᑦ ᐅᑌzhᑰᑦ ᑐᑎᑌᑫᑦ ᑰ=
ᑎᑕ+ ᑐᑎᑌᓴᓗ ᑕᑌᐅᓕᑦᓱᒃ+ᑦ.

6o ᑌᑦᒪᓗ ᐁᓱᐊᑦᑕ+ ᑐᑎᑌᑫᑦ ᑌ. Vz
ᑎᑦᒪᐅᓕᑦᑎ ᓴᑰᑦ.

7o ᔪᑦᓱᑎᓐᓂ ᑎᐅᓕᑦᓱᑦᑐ, ᑕᑦᓗ ᑌᑦᓗᑦ ᑌ.

ᐯᑫᑦᓅᐅᓕᑎᑦ ᔪᑕᑎᔪ.

ᑌᓗ ᓐᑦ ᔪᑕᑎᔪ ᑌᔪᑌᓕᑦᑐᓗ; ᑌᓗ ᓐᑦ ᑌᑫᑦᓅᑌᓕᑎ. ᐁᑫᑦᐅᑲᓅᑦᔪᑦ ᓴᑎᑦᓱᓕᑦᓗᑦ. ᐅᑦᓯᑎ ᓴᑫᑦᑌᓱᑌ; ᑕᑦᓗ ᐅᑲᓱᑦ ᐅᑫᑦ= ᑌᓱᑌ.

ᐯᑕᑫᑦᐅᑲᐅᐅᓱᑲ ᔪᑕᑲᔪ.

ᓴᑦᑕ+ᑦ, ᑕᑦ ᐁᑦᓱᑎ ᑕᔪᑦᓱᑎᓐᓂ ᐁᑦᑫᑦᔪ= ᑌᐅᑎᖏᐊ+, ᑎ ᑌᑕᑲᑲ ᑲᑌ ᑦᐊᑕᐅ= ᑌᓱᑲᑌ ᓴᑦᑐᔪᑕᑦ ᐁᑦ ᔪᑌᓕᑦᓗ; ᐁᑦᑲᑦᑕ ᐊᑎᑌ ᐅᑦᑐᑦ ᐃᑌᑦ, ᕿᑦᓗ ᐊᒪᑦᐁᑦᔪᑌ ᐃᑲᑕᑦᕒ.

ᓂᐱᓴᓯᒪᓂ ᐯᑦ ᔪᓂᐱᓕᑦ.

ᐱᓕᒃ ᑎᑦ ᔪᓂᐊᓕᓵ"ᐊ; ᑐᓄ ᓴᓕᔪᓂ ᓂᓕᒧᓂ,ᓴᔪᑦᑎᔪᐁᑦ; ᓴᓕᒃᓄᔪ ᑏᓴᓕ ᐊᑎᑦ ᑌ, ᑎᑦᑭᓕ ᔪᓂᑐᓵ" ᐃᑎ ᑎᑎᑭ; ᔪᑭᑦ ᔪᑦᐊᓕᓴ+.

ᔪᑦᑎᔪ ᑐᓕᔪᓂᐊᓵᑦ.

ᓴᔪᑦᑎᔪᐁᑦ, ᑐᓄ ᓄᑦ ᑦᑎᑌᑦ, ᑎ ᐱᓕᒃ ᑎᑐᓕᔪᓂᐊᓵᖁzhᐊᑦ. ᑎᑐᓕᔪᓂᐊᓵᑦ ᖃᓄ. ᑦ ᓂᐱᓴᓯᒪᓂ ᓕᓴ ᐁᑌᑐᓕᔪᓂᑎᓵᑦ ᐱᑭᓕᒍ ᐱᑌᔭᓄ ᑌᑐ ᑐᓕᔪᓂᑎᓵᑦ.

ᐱᑭᓕᐱᓵᑌ+.

ᐱᓕᒃ ᐱᑭᓵᔾᑎ, ᔪᑦᑎᔪ ᓴᐊᑦ+, ᓂᓂᔪ ᐊᓵᕮ ᐃᑌ ᐃᑦ. ᑐᓄ.ᓴᓕᔪᓂᓴᓂᑎ ᑎ ᑎᑐᓕᔪᓂᐊᓵᖁzhᐊᑦ; ᐱᓕᒃ ᐱᓵᑎᑌ ᐱᓕᕮᑐᑎ ᐃᑌ ᐁᑭᓕᐱᑎᓵᔪ. ᐁᑯ ᐯᑌ= ᑐᔭ ᓂᓕᔪᐅ ᓴᒍᓵ, ᐁᓵᑐᑐᑎᓕᑎ ᐊᔪ=

ᒪᑭᓕᑦ ᓂ ᓴ ᓂᑐᖅ″ᐊᑦᔨ ᑦᐊ. ᐅᕝᖅᑦᐊ ᐁᓚᑐᑎᑦ″ᐃᑐᑦ. ᓴᑦᓴᑦ ᔪᒪᑎᒪ ᑌ, ᐅᑦᓯᕝᖅ ᒪᒪᔪ ᐊᐊᓗᑐ, ᑎ ᐁᓚᑐᓗ= ᑎᑦᑐ ᐊᑕᓗᑐ ᑲᒃ.

ᖃᐅᑦᖅᓂᒪᒋᑐ ᐊᑌᐅᓚᖅ.

ᔪᑕᑎᔪ ᓴᓚᑦ+, ᖃᑕᑦ ᑌᖃᓗᔨ; ᓴ= ᑭᖅᑲᒪᒋᖃᖅ, ᐅᑕᑦ ᔨᓗᑭ+; ᐁᔪ ᐊᓗᑐ ᐃᑌᐁ. ᖃᔪᓚᑎᔪ ᓱᑦ ᑭᖅᓴᑦ ᐸᐅᐅᓗᖅ ᐊᓴᐅᓚᖅ ᑲᒃ. ᐁᓱ ᓴᑌᓚᑎᔪ ᓴᓭᓗᓚ ᑐᑎᑦᓚ ᐅᐱᑦᐸᐅᖃᑎ ᐯᑕᑦ ᖃᑕᓗᖅ.

ᒪᐅᑦᖅᓂᒪᒋᑐ ᐊᑭᖅᑲᑦ ᐊᓴᓴᑎᐃᑦ.

ᐅᑭᖅᑲᑦ ᐊᓴᓴᑎ ᒪᑦ ᑌ ᐁᑦᑕᓄ ᐱᑦ= ᔪᑲᓕᔪ, ᔪᑕᑎᔪ ᖃᕐᓕᔪ.

ᑕᑦᓯ ᑕᑦᑌᑦ ᑏᑦ, ᐸᒃᒪ ᑕᑦᑐᑦ, ᐅᕝᖅᓭ ᐅᑐ ᐅᑦᑲᑦ ᑕᑦ ᐊᐊᓐᑌᑦ ᖁᒃ. ᐅᑦᑎᔪ ᐁᑯᑌᑦ ᒪᑦ ᑌ.

ᔭᕐᑐᓂᖅ ᐅᑎᑐᓕᕐᓂ.

ᓴᓴᑕᑎᓴ, ᓯᒋᓴ ᐊᓪᓚᑦ, ᐃᑦᑕᑎ ᔭᕐᑐᓂᖅ ᒃᓴᵃᐊ ᐃᑕ ᓴᕐᑐᓂᖅ. ᐁᔪ ᒃᓴ, ᓴᕐᑐᒃᓴᒋ, ᔭᕐᑐᓂᒋᖅ, ᑐᐊᓯᓪᓚᑐ, ᓴᐅᐃᑦᑐᓴᒋ, ᑎᑎ ᖃᐅᔨᒪᓂᖅ ᑎ ᐃᑦᑕᓪᓚᑦ ᑕ ᐅᑦᓴ ᔪᓐᒪ+. ᐅᑎᑎᕋ ᐁᔪᑌ ᒋ ᑕ.

ᑌᑦᑲᓴ ᒪᑎ ᑐᑌᐅᑦᕐᓂ.

ᑌᑦᑲᓴ ᒪᑎ, ᓴᑕᑎᓴ ᐸᑦ ᖃᑦᔨᑦ, ᐅᑎᕋ ᖃᑕᓴᖃᓐᓂᑐ; ᐃᑦᐁᔭᑦᑎᓴ ᐁᑌᵃᐃᑦ ᐅᑦᑲᓴ ᖃᑦᔨᑦ. ᐅᑦᑕᓪᓚᑦ ᑕᖃᑌ ᑎ ᐅᑎᕋ ᑌᑦᑲᓴ ᖃᑦᔨᑦ; ᐃᑦᑕᓪᓚᑦ ᐃᑦᐊᑦ ᓴᵃᐃᐊᖃᑦ ᐊᖃᑌ ᑕ ᐯᑕ ᐁᓪᓕᖃᑎᑎᑦ. ᐅᑎᕋ ᐁᔪᑌ ᒋ ᑌ.

ᑌᑦᑲᓴ ᒪᑎᓂᒃ ᔭᑌ+ ᒐᒪᐃᑎ ᐅᵃᔭ.

ᐅᑎᕋ ᔭᑕᑎᓴ ᖁᖃᑌ+ ᒪᑎ. ᑕ

ᐅᓱᓗ ᑎᐅᕿᑊ ᑐᐅᓴᔪ+ᑊ ᐅᓱᓗ, ᐃᑊᑕᑎᑊ=
ᑦᑕ+ ᑐᑕᔪᑎᔭᑎᑐ ᑯᐃᑎ ᐅᑎᑊᑲᑕᑊ ᐃᑌ
ᑏᑊ; ᑐᓴᓐ ᑕᑎᑊ"ᐊᐤ, ᐁᓵᑐᑎᑊ"ᐃᑌᑊ ᐃᑌ
ᑏᑊ; ᐁᑯ ᑎ ᔪᑕᑎᔪ ᓴᓕ ᑊᐊᐅᑊᖅ+
ᑌᑊᕿᑎᐤ, ᓕ ᑕᐅᑕᑊ ᔪᑎᑊᑐᓐ ᐃᑌᑎᑊ, ᐊᑊᑕᐤ
ᐁᒃᑌᑊᐅ ᐅᑎᐅᓐ ᐃᑌᑊᑎᑊ. ᐅᑌᕿᑊ
ᑊ ᑌᑊᒃᔪ ᑕᑊᑏᑊ ᐅᑕᐱᓴᓐ ᑎᑊᖅᔪ
ᑌᑊᑏᑊ. ᑐᑎᑊ ᑎᑊᖃᑌᑌᓐᒧᐤ, ᑕᑊᑌᕿᑌᑊ ᐅ=
ᓐᑎᑎ ᓴᖃᑊᐅᑌzhᑕ ᑎᑊ ᐅᖃᑊᑏᓐᑊᑏᑊ, ᑊᐁᑊᕿ
ᑐᑎᑊ ᐁᓐᓂᓐ ᑕᐤ. ᔪᑕᑎᔪ ᐱᑊᔪᑎᐅ ᓯᑊ
ᑌᑊᑏᑊ, ᐁᓐᑎᑎᔪ ᑐᑎᑊ ᑏᑕᐅᑐᓐᑎ ᐊᐧᑌ
ᓴᑏᑊ. ᓯᖃᐅᑊᕿᑕᑊ ᔪᑊ, ᐁᑯ ᑎ ᓴᑊᒃ=
ᐅᐧᑊᑌ ᔪᑊ. ᐅᑊᑎᓂ ᐅᑯᐧᑌᑊ ᑎᑊ ᑌ.

ᗯᑊᓴᕿᔪ ᐁᑎ ᔪᑊᑎ+.

ᑏᑊᑕ, ᐅᑕᑊ ᐅᑊᑎᓂ ᔨᓐᑏ+ ᑊᒃᑎ ᓴ=
ᑎᑊᕿᑲᕿᑐ. ᐅᑊᑎᓂ ᐁᑯᐧᑌᑊ ᑎᑊ ᑌ.

ᐐᓴᖅᓴᓂᐊᕐᓂᖅ ᐅᖃᖅᑐᑦ ᓴᓇᓕᒫᓂᖅ.

ᑭᓇᐅᑉ, ᑭᓐ ᓱᐃ ᐅᐃᓇᕆᐊ ᑐᕙᓪᓕᐊᓂᒃ ᐅᓴᐃᓐᓇᖅᑐᓂᒃ, ᐅᑕᐅᑉ ᑎᒥᖅᑭᑦᓯᐊᖅᑐᑦ ᐃᓐᓇᐅᑉ ᐊᑐᖅᑐᑦ ᐅᑉ ᑕᐅᓂᖅ ᐅᑉ ᐅᓐᓇᖅᑐᑦ.

ᐊᑐᓂᖅᑐᑦ ᐅᑕᐅᖃᖅᑐᑦ ᓴᓇᓕᒫᓂᖅ.

ᑕᐅᓂᖅᑐᑦ ᐅᓐᓄᑦᑐᑦ ᑭᐅᐅᓕᖅᑐᓂᒃ, ᑐᓴᖅᓂᒃᑐᑦ ᓇᓕᖅ ᐱᓕᕆᐊᖅᑐᑦ ᐅᓐᓇᖅᑐᑦ ᓴᐅᓂᖅᑐᑦ ᐃᑕᐅᑦ, ᑐᒃᑐᑦ ᑎᑎᕐᓄᑦᓯᐅᑉ, ᓴᖅᑕᕐᓂᖅ. ᐅᓇᓕᖅ ᐅᑉᑭᐊᖅᑐᑦ ᐊᒃᓱᖅᑕᐅᓂᖅ ᐊᒃᓱᖅᑕᐅᓂᖅ ᑕᐅᓂᖅ, ᓴᖅᑭᑐᓴᕐᕕᐅᓂᖅ ᐊᒃᓱᖅᑕᐅᓂᖅ ᓴᓇᓴᓇᓂᖅ ᓴᖅᑎᓂᖅᑐᑦ, ᓴᖅᑭᐅᓂᖅᓯᓴᖅ. ᐅᓇᓕᖅ ᐅᑉᑭᐊᖅᑐᑦ ᑎᒥᖅᑭᑦᓯᐊᖅᑐᑦ.

ᓴᓂᓇᓕᖅ ᑌᑐᑎᑦ "ᐊᑐᐅᑌᓇᑌᓂᑌᔪᓂ ᐅᖃᖅᑐᑦ.

ᓴᖅᑭᑕᐅᓂᑦᓯᒪ ᐃᑌ ᓯᐅᑯ! ᓴᓇᓕᒫᓂᖅ. ᐅᓴᐃᓂᖅᑐᓴᓂ ᓴᓐᑎ ᑕᐅᖅᑕᓂᒃ ᖃᐅᑦᑐᑦ, ᓴᓇᓕᒫᓂᖅ ᓴᓐᑎᑦᑐᓂᒃ ᖃᐅᑦᑐᑦ. ᓴᓐᑎ ᑕᓴᐃᓂᖅᓴᖅ ᓴᓇᓕᒫᓂᖅ, ᓴᓐᑎᓯᑎᓂᖅᓴᖅ ᐊᒃᓱᖅ

ᔪᑐᓵᓂᑎ ᐊᐁᵅ ᐅᐊᓕᐊ ᐅᑌᓵᑎᐣ ᑎᐊᑎ,
ᑐᐅᐊ ᓴᐸ ᐁᐊᒪᑐᵅᑎ ᐃᓕ ᑕᐁᔭ! ᐅ=
ᓵᑎᒪ ᓴᑫᑊᐅᑌzh"ᐃ ᐊᐁᵅ ᐊᑎᑐᑎᓂ, ᑎ
ᑌ, ᔪᑕᑎᔪ ᓵᑎᑎ ᐢᔭᑐ ᔭᑎ ᐅᑫᑊᔨ
ᐅᑐ ᐅᐠᓴ ᑕᓵᑕ ᐃᓕᐠᑎ. ᐁᔭ ᑐᑊᐅ
ᓴᑎᐣ "ᐃᐣᐅᐠᑌᵅ ᑌᵅ ᐠᔨᑎ ᐃᑕ', ᑕᑐᓵ"ᐃ
ᐅᑕ' ᒪᐁᑌᑐᓵᑎ ᐃᓕᓂᓂ ᑎᑎ ᑐᑐᐠᑫ'
ᔭᐣ. ᐅᓵᓂᓂ ᒪᒪᐅᓵᑎᑎ ᐠᕮ ጠ ᐅᐠᑎᔭ
ᐁᑌᑫᑊᐃᓕᓵᑎ ᐦᑲ. ᑐᐅᐣ ᐅᐠᐃ ᐅᑊᑫ ᒪ=
ᔪᑎᐁᓵᑎᑎ, ᑕᑊ ᐅᐠᓴ ᑎᓵᒪ ᐃᓕᐠᑎ ᐅᐠᓴᐠ,
ᐁᑫᑊᕮ ᐅᑎᔪᑎᐅᓵᑎᒧ ᐃᑌ ᐦᑲ+ᑕ', ᓴ=
ᠰᑋᔪ ᒪᐠᓴᐠ ᐃᐢᑌᑌ, ᓴᠰᑕ+ᐣ. ᐅᐠᑎᔭ
ᐁᑯᑊᑌᑊ ᑎᐣ ᑌ.

PRIÈRES DU MATIN ET DU SOIR
CORRIGÉES.

ᐅᓂᐱᐢ ᓴᓂᑎᓵ, ᐢᑦᑭᔪᓱᓴᐅ ᑏ ᓴᓂᑎ.

ᑌᓂᐦ ᐁᐟᓂᐊᑦ+ ᑦᐁ ᑭᓂᐅᐢᑎᐅ ᓴᓂᑎ+: ᐁᓂᑦ, ᐁᓴᐅᓱ, ᓴᑕᑎᓴ ᑕᐢᑦᓱ ᐊᑦ. ᐅᓂᑎᓵ ᐁᑯᑌ' ᐢᑦ ᑌ.

PATER.

ᓕᓪᓂ ᐯᓴᐅᐊᐧᑎ+ ᓴᓂᑎᓴ.

ᑭᓂᑦ ᓴᕈ' ᑕᑎᐅᐟ"ᐊ+', ᐢᑦᔪ ᑌᑲᓵ ᓕᑎᐧ, ᐁᑌ ᑕᑎᒃᐅᑎᑦ ᑭᑦᐁᐢᐅᐢᑎᔪ ᐢᑦ ᑌ! ᓴᕈ' ᑕᑎᐅᐟᑦ; ᐧᕮ' ᑕᑕᑦᕈ' ᑏ ᐢᑦ ᑎ!

ᐯᑦ ᔪᔪ' ᐁᑦᑕᐅᑕᐢᑦ ᐁᑎᑭ+ ᑦᑕᐅ' ᔪᔪᑕᕈ' ᑭᑎᐢᑦᐟᐟᕮ. ᑦᑦᑕᑌᑦᑕᐅ' ᑭᑦᓕ

ᐁᑦᓂ ᐃᑌ ᓭᑦ, ᐅᐯᒧᑦᑏᑦᐅᒋᔪᑦᐅ, ᐅ=
ᕿᓭᑦ ᑕᑦ ᒣᑦᓴᑦ ᐁᑎᓭᑦ ᐊᐃᑦᑌᑦ+ ᑏᒧᑦ=
ᑏᐅᐅᒋᑦᑌ. ᐅᓵᔑᑏ ᐊᔪᒣᐅᓵᑦᑎᑦ ᑦᙃ ᑏ=
ᑦᐁᐅᐃᓵᑦᒪᒋᐅ. ᑕᑦ ᑐᕋ ᑏᑦᐊᑦ ᕒᐣᐊᑕᒣᑦ
ᐁᑦᑎᑦᒪᐣᐊ. ᐅᓵᑎᕋ ᐁᒃᓵᐅᑌᑦ ᒋ ᑌ.

AVE.

ᔪᕿᑦᐅᑎᑦᒣᑦ ᑌᑦᒃᔪ ᒪᑎ ᑕᑦ ᐊᑦᒋᒋ
ᑎᑦᒋ ᔪᑦᑎᔪ.

ᐁᑦᔪᒋᑦᒪᐣ, ᒪᑎ, ᒋᐅᑦᒪᐣᓕᒋ ᐯᑦᐅᑐᑦᐁᑦ
ᑐᑌᒪᑌᑦᐤ; ᒋᐅᑦᒪᐣᓕᒋ ᑐᑦᙆᔪ ᑕᑦ ᐯᑦᐅᑦᒪ=
ᐣᐊᐤ; ᑦᒃᑭᓵᐣᐊᑦ ᑐᑌᑦᒃᔪᒋᒋᕐᑦᕐᑕᑐ. ᒃᓕᓵ
ᑐᑦᕮᕐᑎ ᑦᐊᑌᑦᕐᑎᑎ ᐯᒪᑦᒃᔪᒋᒋᑦᐅᑦᒪᐣᐊ
ᐅᕋᑦ.

ᑌᑦᒃᔪ ᒪᑎ: ᔪᑕᑎᔪᐸᑦ ᑐᑦᑕᑦ. ᑏᑦ=
ᑦᐐᑎ ᑦᕮ ᑏᑦᐊ ᔪᑐᑦᒪᑎ, ᑕᑦᐅᑦ, ᑦᑌᒧ=
ᒋᑌ ᐅᑕᑦᙆᑦ ᑌᑦᕿ. ᐅᑦᑎᕋ ᐁᒃᓵᐅᑦᑌ
ᒋᑦᑌ.

CREDO.

ᑕᑦᑎ ᔪᖅᓂᑎᕐ ᑐᑎ ᑕᑭᑎᑐᑦ ᖁᔭᓕᑦᓴᐅᑦ ᔪᑦᑎᔪ.

1. ᑕᑐᑐ ᐊᖅᓂᒪᑎ ᔪᑐᓗᑉᑎ ᔪᑕᑎᔪ ᐁᑦᑕᴼ, ᑕᑭᓕ ᐅᑌᓕᐅᑦ ᖁᔭᓐᑐᐅᖅᓴᴼᑦ, ᔪ ᐅᑦᑏ ᑎᖅᓂᓕᐅ.
2. ᑕᑐᑐ ᐊᖅᓂᒪᑎ ᔪᑐᓗᑉᑎ ᓂᓕᓗ ᓕᑎ, ᐁᑦᑕᴼ ᑕᑦ ᐃᖅᑕᖅᑌᑦ+ ᐱᑦᔪᐊᐅ, ᑐᖅᐊᑦ= ᑲᐅᐅᖅᑎᑎ.
3. ᔪᑕᑎᔪ ᑐᕐᕆᑦ ᔪᑕᐊ ᑎᖅᓂᓕᴼᑦ; ᑌᖅᑲᔪ ᒪᑎ ᓴᖅᑎ ᖁᐃᑌᑦᑎᑐᑕ.
4. ᐳᑦᓗ ᐱᑕᑦ ᑕᑎᑌᑕ ᑕᑎᖅᑎᑐᑕ; ᑌᓚᐅᑦ ᐁᖅᐊᑦᑕ'+ᑫ' ᑕᐅᑎᖅᓂᖅᐅ; ᐁᕐᕿᑫ' ᖁᑌᑌᑎᑐᑕ; ᓂᐁᖅᔪᴼ.
5. ᑐᑦᐅᔪ ᐁᑦᐅᑌᑦᖅᑎᑐᑕ; ᖁᑕ ᖁᐊᒪᑦ ᐯ= ᑎᔪᓚᓕᑦ ᑐᒪᐃᓴᴼ.
6. ᔪᕿᑦᐊᑦ ᖁᑌzhᔪᴼ; ᐯᖁᑕ ᑐᑦ ᑭᑦᖅᑐ ᓕ= ᕿᑦᑎᓕᑦ ᑐzhᑕᴼ.

7. ᐁᔭ, ᐅᓯᓗ ᐁᑯᓗ ᑎᓴᐹ ᐊᐧᑎ ᑌᑐ ᐁᐦᓀᑎᔨᐃᐧᓴᑎ ᐧᑲ, ᑕ ᑕᑎᑭ+ᐧᐱ ᑕ ᖃᐃᐁᑎᑌ+ᐧᐱ.
8. ᑕᑐ ᐊᐧᓴᓀᑎ ᔭᑌᐧᑎᓐ ᔭᑕᑎᔭ ᖁᘐ.
9. ᑕᑐ ᐊᐦᐅᑎ ᔭᑌᐧᑎᓐ ᑲᑐᑎ, ᐁᐦᑌ= ᐅᑌᓀᒪᘐ; ᑕ ᑕᔨᐧᓴᑎ+ ᐦᐅᐦᘓ ᐁᐧᓴ= ᐧᐊᐦᐅᒪᘐ.
10. ᐅᓵᑎᘐ ᑭᐦᐅᑌ+ "ᐊᑊᐅᐧᑌᑎᑊᑐ.
11. ᑌᖁᑭᔭᓀ ᑕᑭᐧᓀᑭᑕ ᐊᐧᑎᐦᐅ.
12. ᐁᔭ, ᐅᓯᓀ ᐃᐧᑕᓀ ᐁᑘᑭ+. ᐅᐧᑎᔦ ᐁᑲᐧᐅᐦᑌ ᖁ ᑌ.

CONFITEOR.

ᐧᐊᐦᓀᓴᖁ ᔨᐧᑎᔭ.

ᐯᐧᓴᐧᐊᑊᐅᓵᖁ ᑕ ᐸ ᑐᔭ ᐦᐅᑌᐁ ᔭ= ᑕᑎᔦ, ᑌᖁᔦ ᔭᑯᐦᑌᐧᓴᔨ+ ᐦᐅᑌᐁ ᑌ= ᐧᑲᔭ ᒪᑎ°, ᔨᕫᐦᐅᑎᐦᖁ ᖁᑎ ᒥᔨᑲ, ᑌᐧᑲᔭ ᓴᐧ ᐸᑎᓐᑐ, ᑌᐧᑲᔭ ᐱᐁᶻ, ᑌ=

ᑲᒃᓴ ᐊᒃ, ᑎ ᑕᑊᑐᔅᑌ' ᓴᕈ' ᑕᑎᑰᵒ, ᑐᐣᕒ, ᓴᖏᑕ+ᐟ, ᑕᐢᐁᐢᔅ ᐢᐊᐣᐅᒃᑎ, ᐅᐢ= ᔑᑎ 'ᐅᒃᑎᐣᑕ', ᓯᑎᑕ', ᓴᓵᖏᑎᓴᑕ', ᑌ'ᐅᒃᐣᑐᑎᑕ', ᓴ'ᐅᐢᐢᔅᑐ', ᓴ'ᐅᐢᐢᔅᑐ', ᐅᐟ= ᖏᑎ ᓴ'ᐅᐢᐢᔅᑌ'.

ᐁᕆᑕ' ᐅᐯᐣᑎᓵᖏᑎᑌᑐᒃᑕ'+, ᑌᑐᕆ ᓴᑯᑌᐢᔅᓵ+ 'ᐅᑌᐁ' ᑌᐢᒃᓴ ᒪᑎᵒ, ᓵ= ᕈ'ᐅᑎ'ᑎᑊ ᑐᑎ ᒥᔪᑲ, ᑌᐢᒃᓴ ᓴᑊ <= ᑎᒃᑐ, ᑎᐢᒃᓴ ᐱᐁᶻ, ᑌᐢᒃᓴ ᐊᒃ, ᑎ ᑕᑊᑐᔅᑌ' ᓴᕈ' ᑕᑎᑰᵒ, ᑐᐣᕒ ᓴᖏᑕ+ᐟ, ᑕᐢᐊᐣᑎᓵᖏᑎᑌᑐᒃᑕ'+, ᑕ' ᑕᐢᐊᐣᒃᐅᐅᔅ= ᖏᑎ, ᑕᐢᐁᓴᑕᑎᓴᐁ'ᐣᓴᐣ ᓴᐸ ᓵᐅᐧᐢᔅᑎ ᐢᒃ+ᑕ'.

ᑕ' ᑕᑭ ᐢᐁᓴᑐ'ᐅᐢᔅᕮ+ᐟ ᓴᑕᑎᓴ ᐁᐢ= ᐢᑌᑕᐢᐅᑐᑌzhʺᐃᑐᐟ ᑕᐢ, ᑎ ᑕᑊᑐᔅᑌ' ᑕ= ᕈʺᐅᑌzhᑦ+ ᑕᐢᐊᐟʺᐊᐅᑌᐢᑌᔅᑌᒃ, ᑕ' ᐃᐢᑦᑭᐟ ᐁᑎᑰ+ ᐁᓴᐣ ᑐᐟᑕᐢᐁᑐᐟᑦ ᑐᐟ ᑌ!

COMMANDEMENTS DE DIEU.

ᑎᐅᔆᓴᓕᑎ ᑕ' ᐅᑐ ᑌᑎᔆ"ᐊ+.

1. Δ'ᑕᑎ ᕀ' ᔪᑕᑎᔪ ᑎᔪᑕᑎᔪᐁ' ᐊ·ᑏ; ᑎᓀᐁᔪᑕ' ᐯᑐ'ᔪᑎᐅᐅ·'ᑕ+'.
2. ᐁ~ᑎᑎᔪ ᔪᑕᑎᔪ 'ᐅᐅ·'ᓀᐁ'ᔆ ᓴᑰ'. ᑕ'ᑎᔆᑌ' 'ᐅᔆᓕ' ᔪᑕᑎᔪ ᐁ'ᑕᔾ= ᐅ·'ᔆᑦᑎ ᓴᑰ'.
3. ᑕ'ᓕ ᐅ·'ᔆᓕ ᓴᑰ' ᔪᑕᑎᔪ ᓀᐁᑎᕈ' ᑌ ᓀᓴᑎ'ᔪ ᔪᑕᑎᔪᓀᓴ ᔾᑎᑦᔆᑦᑎ.
4. ᑎ'ᑎᑭ·+ ᐁ'ᕈ'~ᑎ'ᔑ, ᒐ ᐁ'ᐯᑰ+.
5. ᑌᑎ ᑐᐯᐅᐅ·'ᔆᑭ ᓴᑰ'; ᑌᑎ ᑐᐯᐅᐊ·~ᑭ ᔪᑎᐅ·'ᑭ' ᓴᑰ'.
6. ᐁᑌᑌᐅ·'ᓀᑌ ᓴᑰ'; ᐁᑌᔪᑎᑌᐅ·'ᓀᑌ ᑯᑏ ᐊ·ᑌ ᓴᑰ'.
7. ᑕ'ᓕ ᑎᐅ·'"Δ' ᓴᑰ'; ᑎ'"Δ' ᐊ·ᑌᓕ ᐁᕈ'ᐅ·'ᔆᑎ ᓴᑰ'.
8. ᐅ·'ᓀ ᐊ·ᑌ ᓴᑰ'; ᐁ~ᑎᑎᔪ ᑌᑎᐯ' ᐁ'ᐊᔾᐅ·'ᔆᓀᑎ ᓴᑰ'.

9. ᑕ' ᐯᒃᑎᑦᑕ+ ᓂᑦ ᔪᒋᐅᐣᑎᑦ; ᐁᑦᓭ= ᑐᒋ 'ᐁᑦᐊᔪᒋᐅᐣᑦᓀᑎ ᓴᑰᑦ.

10. ᑌᑌᓄᓗᑦ ᑕᑭᑦᓀᒋ ᑦᐁᑦᓀ, ᑌᑌ ᐅᔪᐅᐣᑦᓀ= ᑦᑌᑦ ᓴᑰᑦ.

COMMANDEMENTS DE L'ÉGLISE.

ᐁᑦᑌᐅᑌᓀᒉᑌᑦ ᑦᐁ ᑭᑦᐅᓀ"ᐊ+.

1. ᓄᓕᑐᒉᑎ ᒋ'ᐅᓄ+ ᐁᑕᐅᑌᓀᑐ' ᑌᑦᑲᔪ ᐊᑦᐅᐅᐣᑦᓀᑎ.

2. ᔪᑕᑎᔪ ᓄᓕᑐᑫ' ᐅᓄᓯ, ᓄᓕᑐᒉᑫ' ᐅᓄᓯ ᓕᒣᓂ ᑐᑭᑕᑌ ᐊᐣᑌ ᔪᑦ.

3. ᐅᑌᓀᓂᑦ ᑕ' ᐁᑎᓗᑦ ᑭ'ᐅᑦᓀᒉᑎ ᐯᑦᓀ== ᑦᐊ'ᐅᐅᐣᑦᓀᒋ ᔪᑦᓀᑎ+ 'ᑲᒉ ᐃᑦᓭ ᒋᑦ'ᒋ ᐁᑕᐅᑌᓀᑐ'.

4. ᑭᑎᑕ+ ᓄᓕᑐ ᐁ'ᑫ' ᐅᓄᓗ ᐁᑕᐅ= ᑌᓀᑐ' ᑕ' ᐅᑕ' ᑐᒐᑕ'' ᐊᐣᑎ ᐅᑦ'ᑦᑲ= 'ᐅᐅᐣᑦᓀᒉᑎ.

5. ᐊ+ᑕᑐ. ᐊᕐ, ᑲᑯ', ᓂᑎ ᑎᐅ= ᑎᑎ, ᐅᑦᑕᓄ ᑌ ᑕᑌᐅ·ᔨᐠᑲᐠ; ᑏᐁᑫ' ᓀᐠ ᑐᑎ ᑕᑀᐠᕐᗺ. ᑎ ᑏᑭᑕ+ ᓀ= ᑐᓴᓗ ᑎᐠ ᐅᑐzhᑏᐠ ᓀᐊᑐᑫ' ᑕᑌ= ᐅ·ᔨᐠᑲᐠ.

6. ᑌᐠᗯᓗ ᐁᐠᔨᐊᐠᑕ'+ ᓀᐊᑐᑫ' ᑎ'ᐅᐠᑭ ᐁᑕᐅᑐᔨᑐ' Vᶻ ᒪᑌᗯᐅ·ᐠᑎ ᓴᑏᐠ.

7. ᔪᐠᔨᑎ+ ᔪᑕ' ᔑᑏ+ Vᒪᐅᑐᐅ·ᑎᐠᔨ.

ACTE D'ADORATION.

ᑎᐅᐠᔨᓴᑎ ᒪᓴᐠᐅᑌᐅ·ᔨᑎ

ᓴᔪᑕᑎᔪᐁ', ᓴᑭᐠᐠᔨᓴᑕ' ᓴᒪᐠ'ᑲ= 'ᐅᐠᔨᑐᑐ; ᐠᐁᐠᔨ ᑐᑕ' 'ᐅzh"ᐊᵒᐠ. ᐁᕒᑕ' ᑏ ᐁᑌᑌᓗ"ᐃᵒᐠ, ᑐᒪᓴᐠᐅᑌᓗᑎ.

ACTE DE FOI.

Vᑕᑫᐠᐅᑌᐅ·ᔨᑌ ᔪᑕᑎᔪ.

ᓴᐠᑕ+ᐠ, ᑲᑐᐃᑎ ᐁ ᐠᑌᐠᐅᑌᔨᐠᑐᑎᐠ ᐠᐁ=

ᐁᑌᓀᖁᗄ, ᐁᔭ, ᑕ' ᐁᖳᔨᔪᑎᐁᑐᑦᐊ᐀ᐧ ᑌᑎ ᐠᐊᐁᑎᔩᑌᑎ ᐁᖳᔨᔪᑎᑌᑎ᐀ᐊ. ᑎ= ᑕᑐᑌ ᐊᐁᐁᑎ ᑐ᐀ᑐ, ᑎᐣ ᖳᐣᖁ ᐊᑎᑎᑎ ᐁᑌᐁ; ᐁᐣᓴᐣ ᐃᐠᑦ ᔨᑎᑐᓀᑌ'+.

ACTE D'ESPÉRANCE.

ᑎᐁᔩᔪᑎᐣᓴ ᑕᔨᑎᐁᐧᑕ'.

ᓴᔨᑕᑎᔨᐁᐣ', ᑕ' ᗄᐠᐊ ᐁᑌᑎᐠᙅᐧ; ᑎ ᓴᓀᓵ ᑕ' ᗄᐠᐊ ᒐᐣᕮᐁzhᑎᐧ ᑕᑏᗄᐠᐯ= ᑭᐠᔩᑏ ᐃᑕ' ᑐᑕᑐᓵᓯh ᐃᑌ: ᐣᕮ' ᑎᑎᐠᖳ' ᑐ'ᑲᐊᐧᓀᑎ' ᐠᑲ ᓴᑎᐠᔩᑎ'ᐁᐣ, ᔦᖳᙅᐣ' ᓴ= ᑎᐁᐧᐠᔩᑎ'.

ACTE DE CHARITÉ.

ᔨᑕᑎᔨ ᑐ'ᔨᑎᐁᐧᐊᑕ'.

ᓴᔨᑕᑎᔨ, ᐠᐯᑐ'ᓀ' 'ᐁᑌ'ᐁ ᑎ'ᘐ' ᐃᑕ' ᑕ'ᓀ ᐁᑌᔩᕒ' ᑏᖁᐣᓴ ᑐᑐ'ᔨᑎᐁᑎᖁzhᐊᑕ' ᐊᐧᑎ ᐠᐯ ᑌ'ᐁᐠᔩ᐀ᐧᐊ', ᓴᐣᙅᔨᔨ ᖳ'ᐣᑕ ᑌ= ᑐ'ᔨᑎᐁᐧᑎᐊ+'. ᐠᐯᐠᔩ ᑌᓀᐠᑭᑌ' ᐃ'ᐣᑎ'

ᐃᑕ', ᐊᐞᓴᑎᑎᓵᑕ+ᐞ ᖃᐦᓗᐞ, ᐅᑌᓭᐞ ᑌᑌ ᑐᐞᓴᑎᐅᓵᑕᐞ.

ACTE DE CONTRITION.

ᐅᖃᐦᐅᓵᑐ.

ᓕᓴᑕᑎᓴᐁᐦ, ᑎᑎᓂ ᑭᐞᕮᓵᑎ ᐃᑌᐃᐟ ᐅᐞᓯᑎ ᐅᖃᐦᓂᐞᑎᐦ. ᐅᐞᓯᑎ ᑎᐞᔅ, ᗰ ᑐᐦᐅᑐᐦᑎᓰᐞ; ᑕᐦ ᐅᓵᑎᑎ ᐅᐞᕮᑌᑎ ᐃᑌ ᐁᑯᐦᑌᓵᔅᐦ ᐊᐦᑌᑎᐞᐦ ᐊᐦᔅᓂ ᑕᓂ ᐊᑌᑎᓵᑎᐦ. ᑯ ᓕᓯᓵ ᑎᐦᐊ ᐅᐞᓯᑎ ᑭᐞᕮᒉᑎ, ᐁᔅᐦ ᐁᐦᑭᑌᓰᑎᐦᐅ, ᓕᑌᐦ ᐟᐊᐦᑌᐞᐦᐅᐦᐅ, ᓕᑎᐦ ᐟᐊᑌᐞᑌᐅᓵᐞᐦᓰᑌᓰ. ᑎᑎᓂ ᑭᐦᐅᓵᒉᑐ, ᗰ ᑕᐁᑐᓵᐟᐊ+ ᐦᑲ ᓕᑎᐦᓰᑎᐦ.

ACTE DE REMERCIEMENT.

ᑎᐅᐞᓰᓯᑎ ᐯᑕᐦᔅᑌᐅᓵᑕᐦ.

ᓕᓴᑕᑎᓴᐁᐦ, ᑕᐦᑌᓰᑌᐦ ᐅᑕᐦ ᔅᑎᐦᐅ= zhᐟᐊ+ ᓕᑎᐅᐅᑎᑎᑎᵒ, ᓕᒋᐦᓰᓯᓯᵒᐦ; ᐊᐊᑌ ᑎᐦᔅᑎᑫ ᑭᓕᒋᐦᓰᓰᑭᵒ; ᑌᔅᑫᐞᐁ ᓕᓴᑎᐦᓰᓵᑎᑎ

ᐊᐁᐢ, ᑎᐁᐊᑌᐅᑌᔆᑎᑌᐠ ᐊᐁ ᓭᑎ ᐠᐅᑌᑭᐠ= ᐠᑎᓯ, ᐠᐅᑕ ᑎᑕᐠᔪᑎᑭ ″ᐃ.

ACTE D'OFFRANDE.

ᑎᐅᐊᐢᐠᓭᑎ ᐯᑌᐅᑎᐅᐧᑎᐢ.

ᓴᔪᑕᑎᔪᐁᐧ, ᑕᐠ ᐃᐠᐅᔨᑎᐤᐠ ᑎᐧ ᑎᐠᓯᐠ ᑕ. ᐁᕆᑕᐠ ᐅᑌᐢᕆᐠ ᑎᐠᓴᐧ ᑌᑎᐃᐧᐧᑫᐠ: ᓭᑎᐤ, ᓴᔪᐊᑎᕆ, ᑏᐠᐅᔨᑎᑐ, ᓴᕆᐠᐅ, ᐅᑌᐢᕆᐠ ᑎᑌᐠᐅᑎᔨᑌᐤ, ᑎᑎᕆ ᐃᑏᔨᑎᐠ.

ACTE D'HUMILITÉ.

ᐁᑌᐠᐅᑌᐢ″ᐃᐠ ᔪᐊᑎᔪ.

ᓴᔪᑕᑎᔪᐁᐧ, ᑐ+ᕆ, ᐠᐅᐧᑌᔨ ᐁᐠᔨᑎᐤᐠ, ᐁᑕᐠᐊᐠ ᐊᔪᑎᑭᐧᑌᔨᔨᑎ+ ᓴᑌᐠ ᐃᐠᐧᐢᑎ ᐃᐠᐅᐅᐧᐊᐢᑎ ᓴᑏᐠ. ᐅᑕ ᐁᑌᑐᔨ″ᐃᐠ ᓴ= ᑌᐅᑎᐅᐧᑎᐢ. ᑕ ᐊᔪᑎᑭᐧᑌᑕ+ ᐊᐁᔪ= ᑎᐅᑎᐠᐢᔪᐠ ᐃᑐ; ᑕ ᐁᑌᑌᐢ″ᐃᐠ ᕆᐠ ᑏᐊᐁᐠᑎᐠᐢᑎ ᐃᐠᐧᗷ.

ACTE DE DEMANDE.

ᑎᐅᓴᓂᓕᑎ ᐊᑌᐅᐧᕽ.

ᓴᔨᑕᑎᔨᐁᐊ, ᑕᑊ ᑐˢᑌᑊ ᐅᑕᑊ ᔨᑎ= ᐊᐅzh "ᐊ+ ᑐᓗ ᑐᓂᓕᑊ ᓀ. ᐁᕒᑕᑊ ᑕᑊᑐˢᑌᑊ ᐅᑕᑊ ᔪᓵᑏ+ ᓴᒪᐅᑎᑊ "ᐊᕒ; ᑎ ᐅᑕ ᓕᔪᓵᑏ+ ᓴᒪᐅᑎᑊ "ᐊ+. ᕽᐁᕽˢ ᑐᑊᑲᐅᓀᑎᑎ ᕽᑲ ᓴᑎᑊᕽˢᑎᐃᑊ ᐅᑊᕽᑲ ᐃᑕᑐᓵᑎ ᓴᑏᑊ.

ᕽᐁᑊᐅᑐᑎᵒ ᕽᐁᔨᐅᓵᑎ ᑎᑊ ᑌ ᐁᑊᑕᵒ, ᐁᔨᔪᘓᕒ, ᔨᑕᑎᔨ ᑐᘐᑊᕒ.

ᐊᑊᐅzh "ᐊᵒᑊ ᐊᑊᐅᕽˢᑌᑊ ᑏᑊ, ᑐᑊᐅᑊ ᑎ ᐊᑊᑌᵒ, ᐅᑫᑊᓀ ᐅᑌᐁᑊ ᐊᑊᐅᐊᐧˢᑌᵒ. ᐅ= ᕽᑎᕒ ᐁᒃᐧᐅᑊᑌᑊ ᑎᑊ ᑌ.

PRIÈRE A L'ANGE GARDIEN.

ᔨᑫᑊᐅᑎᑊᑐᑊ ᑊᐅᑌᐅᐧᕽ.

ᓴᔨᑕᑎᔨᐁᑊ, ᓀᑎᔨ ᐊᓀᑊᓀ, ᐃᕽᑲᑎ ᔨᑫᑊᐅᑎᑊᑐᑊ ᑐᑕᑐᑌ ᓴᑫᑊˢᑎᐃᑊ. ᐁᑯ

ᑐᓗ ᓴᕈᑎᑐᓂᑎ, ᔪᕈᑎ ᐅᑎᑎᑐᓗ; ᑎᐅᑐᓗ ᐊᓂ=
ᔪᑐᓴᒧᑎ+ᓗ ᐊᓴᐅᓵᓴᑎᓗ. ᐁᓴᑏ ᓴᑌ=
ᑐᓴᓴᒧᑐ ᑲᓴᒃᐅᐅᓵᓴᒧᓗ, ᑕᑎ ᐅᓵᓴᓗ ᔨᓵ=
ᑫ+.

PRIÈRE A LA SAINTE VIERGE.

ᑌᓴᒃᔪ ᒪᑎ ᑎᑌᐅᓵᕈᖅ.

ᑌᓴᒃᔪ ᒪᑎ, ᔪᑕᑎᔪ ᐸᓗ ᑐᓗᑎ, ᐅ=
ᓴᑎᓂ ᑐᑕᔪᑐᓴᒧᓗ; ᑭᓴᐁᔪᓴᑎᔪ ᑕᑌᐅᓵᓗ=
ᐟᐃᓗ ᓴᑫᓗ. ᐅᓴᓭᑎ ᐊᑐᑌᓴᐤ ᑌᓴᒃᔪ
ᑐᓗᑎ ᓭ. ᑐᓂ ᑭᓴᐁ ᕈᐃᑌᓴᐤᑎᓂ ᑭᓴᐊᓗ
ᓂᐟᐊᑐᓗ ᐊᑐᓴᓴᒧᓗ. ᐅᓴᑎᓂ ᐁᒃᓵᐅᓴᑌᓗ
ᑐᓴ ᑌ.

MEMORARE.

ᑌᓴᒃᔪ ᒪᒋᓴᓗ ᔪᓴᑎ ᒣᒪᑌᑎ ᐅᔪᔪ.

ᕈᐊᓴᐁᑐᓴᑎᐤᓗ, ᐅᐟᐊᓴᑲ ᐁᓵᑐᑕᑐᓴᐟᐃᑐᓗ
ᒪᑎ; ᑕᑎ ᐅᓴᓭᓗ ᑐᓴᐅzhᔪ+ ᐅᓴᓭᓗ
ᑕᓴᑐᓴᑐᓗ ᑭᑌᓴᑎᑎᓗ, ᐃᓴᕈᑎᓗ ᑯᑎᓗ, ᑕᔪ

ᓴᑭᑭᒪ ᐃᕮ ᓴᓵᓴᐅᐧᑎ, ᑎᐢᒧ, ᐯᑕᑐ= ᑎᔪᐣᐞ; ᑎᓵᓴ ᑕᑎᔪᐣᐞ, ᔪᑕᑎᔪ ᓴᐸ ᐊᑎᔪᖏ, ᑎᐢᒧ, ᐅᑌᔪᐧᑎᑎᑭᒐ; ᐁᖏᐧ= ᑎᐊᔪᐢᐣᐞ ᓀᑎ ᐅᑌ ᑌᑊ. ᐁᔪᐧ ᓴ ᐁᑊ= ᑭᑎᐢᑎ. ᐁᐠᑕᑊ ᓕ ᗰ ᑎᔪᐊᔪᐧᑎᔪᐢᐣᐞᐣ ᑎᑌᔪ ᑎᑌᑎᓀᑎʰ, ᔪᐊᔪᐁᑎᐧᒧᔪ, ᑕᑊᐢᑌᑊ ᔪᐊᔪᐁᑎᐧᒧᔪ ᑕᒧᔪ ᐅᔪᐊ ᑎᐢᐧᐩ. ᓴᑫᑊ= ᐅᑌzhᐞᐣᐞ ᑫᑊᓀᒧᔪ, ᔪᑌᓀᐠᐠ, ᑎᑭᑕᑎ ᓴᑭᐅᑌᑎᐞ. ᓴᑕᑌᐅᐧᔪᐞᐃᑊ ᓴᑭᑊ. ᑕᑊ ᐊᑊ= ᑌᓕᑊ ᐅᔪᔪᐢᐣᐞᐃ ᐅᑕᑊᑲᐅᐧᔪᐢᑎ ᔦᑊ. ᐅᔪᑎᐠ ᐁᑲᐧᐅᔪᑌᑊ ᑎᑊ ᑌ.

PRINCIPALES VÉRITÉS.

ᑕᑊ ᑊᐅᑭᑎᓴᐣ ᐯᑯᑊᑌᒧᓀ+ ᔦᔪᑎᔪ.

ᐃᔪᑌᑎᔭᑊ ᑎᐅᐢᐢᓕᑎᑐ ᑯᑲ ᔪᑕᑊᐢᑌᑊ ᑯᐧ: ᐁᔪᑕᐣ, ᐁᔦᑎᐧᐢ, ᔪᑕᑎᔪ ᑎᘐᐧᐢ. ᑯᑯᐧ ᑎᐅᐢᐢᓕᑎᑐ ᐁᔪᑕ ᑊᐁᑊᑎᐣᐞ, ᗰ ᐁᔦᑎᑲ ᑊᐁᑊᑎᐣᐞ, ᗰ ᔪᑕᑎᔪ ᑎᘐᑊ ᑊᐁᑊᑎ ᐃᑕᑊᑯ.

ᑯ ᑎᐅᐢᐢᓕᑎᑐ ᑕᑊ ᐅᑕᑊ ᐁᔦᑎᑲ ᑊᐁᑊᑎ

ᑐᑦᐊ ᑌᑎ ᐊᑎᓴᓂ, ᑐᑦᐊ ᑐᒪᔭᑎᒃ ᑌᓗᐃ ᐁᐦᑦᐊᑕᑦᖁ. ᑯ ᑎᐅᑦᓱᓗᑐ ᑌᑎ ᐃᐁᑦᔪ ᐃᑕᑦ ᓴᓗᓂᑎ ᐅᓐᓂ, ᐸᑦ ᑌᑦᑲᔪ ᒪᑎ ᐅᓱᓂ.

ᑯ ᓴᓗᓵ ᐟᕮᑦ ᑎᑎᖁ ᑐᑦ ᑕᔪᐅᑎᒃzhᑕᑦ ᑎᐅᑦᓱᓗᑎ ᑏᑎᑌ ᑐᑦᐊ ᖁᓱᓗᑦ ᑎᑦ: ᑌ= ᑎᖁᑦᑕᐃᓕᑦᑐ, ᑦᐊ ᐟᐟᐊᐅᑌᓴᑌᑦᑐ, ᑎ= ᐅᑦᓱᓗᑎ ᖁᓵᑌᑦᒍ, ᐅᑕᑦ ᑌᑎᓕᔪᔪ ᑏ= ᓴᓴᑐ, ᑦᐊᑎᓗᑦᑐ, ᑏᑦᑌᓕᑦ ᑌᑎᖁᑦ= ᐃᑦᔪᑦᐅ, ᑎᐅᑦᓱᓗᑎ ᔪᑦᓂᐩ ᔪᑕᑎᔪ ᐊᑕᑦᑕᐩᐟᕮ.

PRIÈRE AVANT LE REPAS.

ᗯᓴᓱᓂ ᐁᑎ ᔪᑦᑎᔪ.

ᓴᔪᑕᑎᔪᐁᑦ, ᐐᑏᑦᑲᔪᑎ ᑎᖁᑐ, ᑎᑎ ᑎ ᑦᑲᑎ ᐃᑦᐊᑎᑦᓱᓂᐩ ᐯᑏᑦᑲᔪᑎ ᑎᖁᑦ. ᐅᑦᑎᓀ ᐁᒃᑦᐅᑦᑌ' ᑎᑦ ᑌ.

PRIÈRE APRÈS LE REPAS.

ᐐᓴᓂᔨ ᓀᐦᐃᔨᓂᐊᐧᐃᐣ ᔨᓂᐅᔨ.

ᑭᓯᐅᔨᑕᑎᔨᐅᐃ', ᑕᓕ ᐅᑌᓘ' ᙆᙆ= ᑲᑎᓴᐦᑌ' ᙆᓀᑯ', ᑎ ᐊᑲᐅzh''ᐊᑯ' ᑎᓴᑌ ᐃᑕ' ᙆᓀᑯ', ᙆᑭᓴᑲᐯ ᔨᓴᑕ' ᐅzh''ᐊᑲᓭ. ᑎ ᑲᑲᒥ ᑭᓯᐊᙆᓴᐦᐢᓫ ᓭ, ᐅᓴᓀᐦ ᙆᑕ' ᔨᐅᑎᑕ'.

ANGELUS.

ᐯᑕ' ᑲᓴᐱᑯ', ᐞᐅᑎᘐ, ᓴᐃᐦᓴᒧᑭ ᔨᓂᑎ.

V. ᙆᐅᐅᐦᐢᓭᙆ ᐯᔨᕿᑲᐅᑎᑌᙆ' ᒪᑎ ᑦᙆ' ᙆ= ᑲᐅᙆᙆᐦᐢᐦᑐᑕ.

R. ᑌᑕᑌ' ᔨᑕᑎᔨ ᙆᘐ' ᓴᑭ. ᔨᓴ' ᓀᐦᐢᐦᑎ.

ᐁᑲᙆᐦᐢᐦᑎ ᒪᑎ.....

V. ᙆᐅᐅᐦᐢᓭᙆ "ᐃ' "ᐊᐁ ᓴᓴ'.

R. ᙆᑕᑭᓭᐦ' ᐊᓭᐦᐢᙆ.

ᐁᑲᙆᐦᐢᐦᑎ ᒪᑎ.....

V ᐁ.ᔨᐣ ᑌᑎᐣ ᕃᑦᓂᑐ.

R. ᑭᑦᐁᑦᓂ ᐁᑦᑐᑦ.

ᐁᑦᔨᗢᑦᓂᑎ ᒪᑎ.....

V. ᔨᑕᑎᔨ ᑦᐊ ᑎᑦᑲᔨ ᑢᑦᐊ ᔨᑢᑦᓂᑎ.

R. ᒐᓪᓗ ᐣᑎ ᑕᑦᑢᑌᑦ ᑭᑦᐊ ᐅᑌᗢᑦᓀ ᑦᐁᐅᑢᐅᓗ.

ᔨᐅᓂᓂᑎ.

ᑭᑦᐁᔨᑕᑎᔨᐁᐃ, ᑢᑏᑦᑲᐁ ᑭᐣᓀᔨ ᔨ= ᑢᑦᐱᑦᑲ; ᔨᕈᑦᐅᑎᑦᑢ ᒪᑎᑌᑦ ᗢᑦᐅᗢ= ᗢᑦᓂᕈᑎ ᑐᑌ ᗢᑦᔨᐣ ᑌᑎᐣ ᕃᑦᓂᕈᑎ ᐁᕈᑦᐅᑌᓂᔨᓄ; ᑕᑎᓂᕈᑕ ᑕᑦᐅᑎᔑᓀᐁᐃ' ᑕᑦᐅᑌᐅᓂᓂᑎᓄ, ᐯ ᑏᓄᐅᓂᑕ+ .

ᑦᐁᑦᐅᑢᑎᓄ ᑦᐁᔨᐅᑦᑎ ᗢᑦ ᑌ ᐁᑦᑕᓄ, ᐁᔨᐣᐟᐟ, ᔨᑕᑎᔨ ᑢᗐᑦᐟᐟ.

ᐊᑦᐅzh ″ᐊᓄ ᐊᑦᐅᑦᓂᑌᑦ ᑭᑦ, ᑕᑦᐅᑦ ᑎ ᐊᑦᑌᓄ, ᐅᕈᑦᓭ ᐅᑐᐁᑦ ᐊᑦᐅᐊᓂᑌᓄ. ᐅᑦᑎᔦ ᐁᗡᓂᐅᑦᑌᑦ ᗢᑦ ᑌ. (ᑦᑕ.)

L'ANGELUS (cantique).

(Air breton.)

1

V.

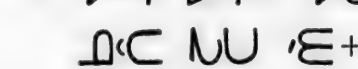

R. 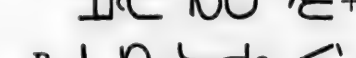

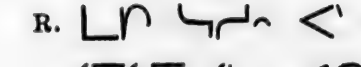

2

V. 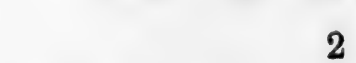

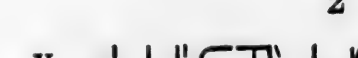

R. 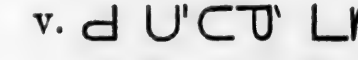

3

V.

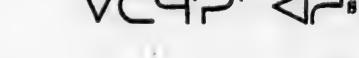

R.

4

V. ᔭᑕᑎᔭ ᐸᑊ ᑐᑊᒧᐅᑊ,
ᐁᑌᑊ ᑐᑊᐊ ᐅᑕᑎᑊᓂᑲ ᔭᑊ
R. ᓴᓪᓗ ᐅᑊᘐ+ᑊ ᑏᐸ ᐅᑊᑕ+
ᑊᐅᑐᐅ·ᑎ ᐊᑏᑊᐅᑌ.

5

ᔭᑊᑎ:

V. ᐁᑊᑕ+ᑊ ᑐᑏᑊᓂᐁ ᑐᘐ+ᑊ
ᔭᕆᑊ ᐅᓱᑊ ᑏᑊᔭᑐᑊᐱᑊᑊ.
R. ᑌᑊᔭᘎᐅ ᑌᑐ ᐊᑎᑊᔭ+
ᐅᑕᑊᐅᑕᐅᑊᑊᑭᑊ, ᐁᑊᑕ+ᑊ.

6

V. ᑌᑐ ᐊᑎᑊᔭ+ ᓴᑊ ᐃᑐ,
ᑊᑐᑐᑌᑐᑐ ᑏᑭᑕ+.
R. ᐁᓴ ᓱᑊ ᑏᕆᑊᐅᑊᑐᐅ
ᑏᑌ ᑎ ᐅᑊᘐᑊ ᑏᒧᑕ+.

PRIÈRES DU MATIN ET DU SOIR

CHANTÉES.

ᗐᐳ

ᗢᐅᐢᓭᓫᗢ ᑕᓬᐅᑌᐅᐧᓭᗢ .

1

ᑌᐠᑕ ᗢᑕᓬᐅᑎᑘᗢ₀
ᑌᓀᔪᔭ ᗢᓬᓬᐳ ᐊᐃᐧᓭᗢ₀ ;
ᗢᑕᓬᐅᑌᑎ ᑐᐟ ᑌᐟ ,
ᗢᑕᐳ ᒪᗢᐊᐟzh ″ᐊ+ ᐧ ᐟᐅᑌ+

—

ᗢᐅᐢᓭᓫᗢ ᑕᐟ ᐊᐟᐅᐧ ᐢᑌ₀ᐧ ,
ᑕᐟ ᐊᓀᐸ+ ᐢᐁᔭᗢᐅᐧᓭᑎᐧ .

2

ᐠᑕᗢᐧᐢᑐᐟ ᗢᑯᐟ ᑌᓀᐸᐟ ᑕ ,
ᐁᐢᑌᔭᑕᑎᔭ ᐟᐅᐧᐢᑐᐧ
ᐅᑕᐟ ᔦᑯᐟᑎᐟ ᗢᐟ ᑕᐧᑌᐧ
ᗢᑎᐳᔭᗢᐟᐅᑎᐢᐸᐟᐅ .

3

ᎤᏂᏁᎤ ᎤᎾᏓᏅᏛ ᎠᏂᎨᏒᎢ,
ᎤᏍᏆᏂᎪᏛᏗ ᏧᏂᏩᏛᎤᏍᏗ.
ᎤᏂᏁᎤ ᏌᏊ ᎤᏁᏉᏯ,
ᏙᎨᏐᏅ ᎦᏚᎩ ᏥᎤᏃᏣᏓ.

4

ᎤᎾᏉ ᑎ ᏣᎴ ᏗᏬᏊᎤᏙᏴᏍᏗ
ᎢᏴᏍᏊᏊᏉᏗᏳ ᎢᏐᏅ.
ᏌᏊ ᏊᏃᎤ ᎤᏬᎠᏂᏉ+ᎢᎾ.

—

ᏧᎢᏉᏗᏓᏊ ᎤᏍᏗᏓᏊᏗᏳ ᏥᎪᎵᏍ ᏌᏊ=
ᎢᏎᏣᎤ.

5

ᎤᏍᏗᏍᏗᏰ ᎧᎴᎢᏊᏌ+ ᏍᏁ
ᏓᎨᏁᏃ ᏧᏙᏓᏂᎢᎾᏁᏧᏍᏗ.
ᎤᏍᏗᏍᏗᏰ ᏙᏝ ᎤᎴᎤᏂᎤᏍᎤ,
ᏥᎪᎵᏍ ᎤᏰ ᏍᏧᎤᏁᎤᏣ.

—

ᏧᎢᏉᏗᏓᏊ ᏙᏣᎴ ᏍᏧᎢᎾᏣᎴᎴ.

6

ᑕ' ᐅᑕ' ᔪᑎ'ᐅzh "ᐊᕀ
ᑭᐟᐁᑕ'ᐅᑌᐟˢᑌ'ᵒ, ᑭᐟᑕ+ ,
'ᐅᑏ ᑭᐟᘐᔪ ᐟᐃᑎᕀ,
ᖀᑕ'ᔪᑎᒋᑕ' ᐅᕀ'.

—

ᑕ' ᑭᕈ'ᐟᑕᐃᐟᘐᓴ ᑕ' ᐊᑎᑎ ᑎ' ᗰ
ᐁᖹ·ᑏᑌᐅ·ᑎ.

7

ᔪᐟˢᐟᑎ+ ᓴᕈ'ᐟᑕᐃᘐᓴ,
'ᐅ'ᘐ' ᐅᒪᑌᖀᔆᐟᑎ ᑎ'.
ᐅ'ᖹ'ᐅᔆᔭ, ᑌ' ᐊ·ᑌ ᐟᖹ,
ᐅᔆᑏᑎ ᐟᕮᐊ'·ᔆᑎ ᐃᑌ·

—

ᑕ' ᖀᵇᑌ' ᑭᐟᕮᑎᔪ ᑎᐅᐟˢᒧᑎᐟᓴ

8

ᐟᕮ+' ᐟᘐᖀᕈ' ᓴᐟᕮᑎᔪ
ᖀᐟᓴ, ᑎᑕᔆᑌᐟᔑ, ᓴᐟᑕ+'.
ᑕ' ᖀᵇᑌ' 'ᐅᑕᔆᐟᑎ 'ᐅᑏ
ᐅᔆᑏᑎ ᓴᐃᑌ' ᑏᑎ'ᑌ.

9

ᔭᒧᓕ᙮ ᑏᐢᐁ ᐊᑎᐠᔅᐧᑎᓄ,
ᓴᓕᓵ, ᐊᐢᔨ ᖃᐢᐊᑎᐢᔅ"ᐃ+ᐠ;
ᐊᑕ᙮ ᖃ ᑌᐢᕮᐅᐊᐢᑎ
ᐅᐠᓂᒃ ᑏᐢᐁᒧᐢᔅᒧ᙮ ᒧ᙮ ᑌ!

—

ᑎᑎ ᐢᐊᒥᕆ᙮ ᐅᑌᔅᔾ ᖃᒥᐢᕆ᙮ ᑕ᙮ᐅ=
ᖃᔅᑌ᙮ ᐊᐢᔨ ᑌᐢᕮᐁᒧᑌ ᓕ᙮, ᒧᐅᔅᔪᓕᒧᓴᓵ
ᒧ᙮ᐅᑌᐅᐢᔅᔾᔅᓵ, ᐊᐢᓕ᙮ ᐊᐢᔨ+ᐠ ᑏᕆ᙮ᐅ=
ᐢᑎᑎ ᐅᑌᐅᐢᓂᒃ᙮.

10

ᑕ᙮ᖃᔅᑌ᙮ ᑕᒉᐠ ᐊᐢᑐ ᓕ᙮,
ᑕ᙮ᖃᔅᑌ᙮ ᐊᐢᔨ ᑌ᙮ᐅᑌ+
ᖃᐢᓵᓂ ᐊᑌᑏᐢᑎ᙮, ᑏᐢᑕ+;
ᐁᔾᓂ ᐅᐢᓕ᙮ ᑏᕆ᙮ᐅᐢᑐ.

—

ᑎᑎ ᐢᐊᒥᕆ᙮ ᑕ᙮ᖃᔅᑌ᙮ ᑐᔾ ᓴᑌ᙮ᐅᐢᑎᔾ
ᐊᓕᐢᓕ ᐊᐢᑐᓕ ᒧᐅᔅᔪᓕᒧ, ᐁᕀᑎᒥ ᓕ
ᐁᑎᒥ ᐯᔾᒧᒥᐅᐢᑎ᙮.

11

ᐁᓀᑌᔮ+ᑎᓀᒋ ᑌ ᐞᑲ,
ᑐᓄ ᑎᑊᒥᑎ ᐃᑕᑊ ᐃᐟᓄ.
ᐟᐁᐦᔆ ᓕᑎᕆ ᑐᑊᑲᐊᑊ·ᓀ″ᐃᐟ,
ᑊᐅᑎᑊ ᓴᐟᓴᐟ ᐅ·ᑏ, ᓴᐟᑕ+ᑊ.

—

ᑌᐟᑲᔮ ᒪᑎᐟᓄ ᓕᓴᶠᐟᓄ ᑊᐅᑌᐅ·ᐟᕿ.

12

ᐁᑐᑊ ᒪᑎ ᐃᑐᑌᐊ·ᓀ″ᐃᐟ,
ᑐᑕᑊᑊᐅzh″ᐊᐧᑊ, ᓴᐟᓴᐟᑐᑎᑐ.
ᑐᓄ ᑎᑎ ᐁᑲ·ᓴᕿᑊᐅ·ᑊᐦᑎ,
ᓕᓴᶠ ᑐᐟᓴᐟ ᐁᑐᐊᑊ·ᓀᐟᑐᓄ.

—

ᔮᕿᑊᐅᑎᑊᑐᑊ ᑕᑊᑎᑊ, ᑕᑊ ᐃᕿᑊᐦᑎ ᔮᕿᑊ=
ᐅᑎᑊᑐᑊᓄ ᑊᐅᑌᐅ·ᐟᕿ.

13

ᔮᑯᑊᑎᑊᑐᑊ ᑕᐧᐟᑎᑊ, ᑐᓄ ᑎᑎ,
ᐟᐊᑐ ᓴᔮᕿᑊᑊᐅᑎᑊᑐᑊ.
ᐅᓀᑎᑐ ᓴᕿᑊᑊᐅᒋᐃᐟ″
ᑊᐅᓐᓄ ᓐᓄᓕ ᑭᓴᐃᐦᑎᑎ.

ᑕᑊ ᑌᑐ ᑌᖏᓂ ᐯᑕ ᑊᐅᓀᐊ ᑕᐅᑌᐅᔨᔪ ᐞᐃᑊ.

14

ᓂ ᑐᖏ ᑕᑊ ᑐᑊᐅᔭᓀᐊ ᑎᑊᑎ,
ᑎᑎᓄᑊ ᐅᓀᒍᑊ ᓴᑎᑊᔪᔪ ᐞᐃᑊᓄ;
ᓴᖏᑕ+ᑊ ᐯᑊᔪᑎ ᑐᐅᑌᔭᑏ+,
ᑏᔭᖏᓴᖏ ᐃᑐ ᓴᖏᓴᖏᑐᑎ.

—

ᖏᕮ ᐃᑊᑕ ᑌᑐᑊ, ᑕᑊ ᑌᑐᑊ ᑌᖏᑲᔨ ᑌᑐ ᐯᕈᑊᔪᑎᐃᑊ ᑎ ᑊᐅᑌᐅᔨᔪ ᐞᐃᑊ.

15

ᓂ ᑐᖏ ᑏᖏᓴᖏ ᑎᑊᔪᐞᐊ ᑎᑊ ᒍᑊ.
ᐊᑊ ᑊᑕᒍᑊ ᑏᑊᐅᑐᑎᑊᔪᑭᑊ.
ᐯᑊᑕᐱᑊ ᖏᑕᑊᐅᐅᔨᔪᑌ ᖏᕮ
ᔨᑎᐅᔨᖏᑌᐢ ᐊᑏᑊᐃᑊᑌ.

—

ᓂ ᑕᑊ ᑌᑐ ᑌᖏᑲᔨ ᐞᐊᑊ ᑊᐅᖏᑌzhᑎᐃᑊ ᐅᑌᐯᖏᓴᖏ ᑕᑕᔨᑎᐅᔨᑕᑊ.

16

ᑌᑏ, ᖏᓴᑭᔭ ᑐᑊᓴᐅᔭ,

ᓴᓪᓂ ᓴ ᐊᑕᑭᓯᐦᑲ+ᐠ ᔅᐠ.
ᐅᕿᐠᓫ ᓴᕿᐠᐊᖅᑎᐃᐠ;
ᓴᓫᓄᔅ ᐊᐠᔾ ᐠᐁᐊ"ᐊ+.

—

ᔅᐠᑎ+ ᑐᑎᓫᐠᓭ, ᑭᐠᐁᔅᐠᑎ+ ᑐᑎ
ᓫᕿ, ᑭᐠᐁᔅᐠᑎ+ ᓫᕿ ᐅᑌᖅᐠ ᑌᑐᓫᕿ,
ᑌᑐᐠᑕᑎᑐᓫᕿ ᐠᐊ ᔅᐅᐊᖅᐠᑎ.

17

ᑕᑊ ᐠᐊᑕᑭᐠᐁᑐᖅᑌᑐ
ᑏᐠᑲᐅᐯᐁᑐᐠᖅᑊ, ᑭᐠᑕ+.
ᑌᑭᐠ, ᗰ ᑭᐠᐁᐠᑕᑎᑊᑭᐠ
ᐊᐅᔾᐠ ᐁᐠᑌᑊᐅᐯᐅᖅᐠᑌ.

18

ᓴᐠᑕ+ᐠ, ᓴᑭᖅ ᕗ ᑭᐊᑊᖅᐠᑲᐳ,
ᐯᑭᑊᐠᑕᐅᓫᐠᔪᑎ ᐊᐅᐠᐊᐠ.
ᑕᑊ ᐁᐁᓂᔅ ᑕᑎᑏᓂᔅ,
ᐁᓂ ᗰ ᔅᐁᐅᐅᖅᐠᖅᖅᑎᐠ.

19

ᑕᑊ ᐅᖅᑎᑭᐠ ᑕᑎᑏ+ ᗰ

ᐅᓂᒪᑎ ᐊᐅᔪ ᐸᐊᐅᓕᑐᓄ.
ᑕᑦ ᐸᓱᓐ ᔦᑎ ᑕᑕᒣᓵᐊ+,
ᐁᔪᓗ ᐅᓗᓕᑦ ᓂᔪᓐ ᐸᐅᐅᓕᓄᑦᑐᒃ.

QUELQUES MOTS SUR LE BAPTÊME, ET SUR LA MANIÈRE DE L'ADMINISTRER.

ᑌᑎᕿᑦᑕᐃᓕᓴᐸᑎ ᐊᐁᑎ ᑕᑦ ᐸᑌᑎᓄᓵᐃᓂᑦ.
ᔪᐸᓄᑎ+ ᒧᐸᐁᓄ ᐅᑌᐊᐅ. ᐁᑕᑦᐸᑦ ᒧᐸ=
ᑰᑌ ᓴᑭ. ᐯᕿᑦᑕᐃᓐᓄ ᐃᑌᐁᑦᑕ+ ᑌ=
ᔨᑎ ᐁᓯᕐ ᑌ, ᑌᑎ ᓇᒧ ᔪᕿᑦᑕᐅᓕᓄ.
ᓇ ᐸᑕᑦᓄᓕᔪ ᐃᑌ ᑌ, ᐯᓯᕆᐁ ᐅᑌ
ᑌᑊ ᔪᓐᓄ ᐊᐅᑦᔪ ᑌ, ᕆᐅᐅᓄᓕᕆ < ᐊ=
ᐅᓕᑦᑐ; ᕆᐅᐅᓄᓕᕆ ᐊᑦ ᐃᑌ ᓗᕆ ᔪᐸᑎ=
ᔪᑕᑦ ᑎ < ᔪᐅᓕᐸᑎ ᐅᔪᓄᓄ ᐸᓕᒧ.

ᐁᓇ ᑌᑎᕮᕆᐁ ᐊᐅᑦᒧᑎ ᐊᑦᑎᓗ ᑌ: ᐁᓇ
ᕆᐅᐅᓄᓕᕆ ᑐᓄᓄ ᐃᑦᓱ; ᐯᑦᐸᔪᕆᑎᑦᓄᑦᐸᐊ.
ᑕᑦ ᐅᑕᑦ ᓴᑦᐐᑌ ᑦᕮᑭᑦ ᓴᑦᑭᔪᔪ ᐁᑐᐊᐅ
ᕆᐸᓕᓐᑎ ᓴᒪᐅᕆᑦ"ᐸᓪ, ᓴᑦᐐᑌᔪᔪ ᐊᐸᓴ=

ᐅᓪᓴᑌᓴ. ᐘᑲᑕᑎ ᓴᕈᓪᑕᐃᑲᓄ ᐊᓚᑎ ᑲᑲ, ᐅᓴᓪ ᓭᑎ ᐘᐅᑎᑎ, ᐅᓪᑕᑭ ᐘᐅᕈᓪᑎᓴ ᓴᑕ+ᓪ. ᓴᔨᑕᑎᔨᐁᐅᑎ, ᓴᓪᐱᑌ ᐟᐊᓪᑐᕒᑲ, ᑎᓪᓭ ᐊᓪᓵᑌ. ᑕᑊ ᐃᑌᐁᑎᓪᓴ ᓴᓪᑫᔨᓄ ᑌᑭᑎ ᓪᕮ ᓴᑎᓴᓪᑎᐅ ᑎᑲᔨᔨ ᑎᐅᓵᑕᑊ. ᑎᑕᑊ ᐘzh ᐟᐊᓵ, ᓴᐁᑲᓭᓪ ᐅᓪ ᑌᐁᑊ ᑎᓪᑎᓵ, ᓴᐁᑲᓭᓪ ᐘᑌᐁᑊ ᑎᓪᑲᑎᓪ. ᓴᐁᑲᓭᓪ ᐅᑌᐁᑊ ᑎᓪᑐᑊ. ᑯᓭ ᐃᓴᑭᓪᑎᓵ ᑭᐁ ᓵᑎᑎ ᐘᐁᑎᓪ, ᑎᑫᓪᓴᑎᓪ, ᓴᑕ+ᓪ. ᐁᑲᑭᐃᐅᑭᓴᓪᑎᑲᓪᓯ ᓴᑭᓴᓪᓯ, ᓴᑭᓴ ᐁᓭ ᓪᑎ ᑎᐅᓴᓴᑊ! ᓴᑲᑲᐟᐟᐊᐅᑲᑎᓴᑌᓴᑐ, ᑎᓴ ᐊᓪᓵᑌ ᓴᑊ. ᓴᓪᑕ+ᓪ, ᑎᐅᓴᓪᓴᓭᑎ ᐁᐟᑌᐅᓪᑎ. ᑌᐅᓪᑎ.

ᐟᐁᓴ ᑎᑲ ᑎᐅᓴᓪᓴᓭᑎ ᐯᓴᓪᑲᓴ ᐟᐊᐅᓪᑕᐅᓪᓴᑕᑊ, ᑕᓭ ᐁᐟᐲᑌᓴᓴᑊᓯᑊ ᐃᑌ ᑌ, ᑭᐟᐅᓪᑎᓴ ᑌ: ᐃᓴᑭᑎ ᓭᑊ ᑎᐅᓪᓴᓭᑎ ᑯᐲ ᐟᑕᑊᓴᑌᑊ ᓵᑎ ᑎᑊᑎ, ᐁᓴ ᑫᑊᓴᑭᓴᑊ ᘐ ᐁᐲᑌᐅᓪᑎ.

ᐁᒃ ᑌᑐᕈᑦᑦᑕᐅᓯᓴ ᐁᑦᐃᓐ ᑌ, ᑐ ᒃᔪ ᑌᐅᓵᑎᓴ, ᐯᓯᑦᑕᑐᑐᕈᑦ ᑐ ᑌᐅᓵᔪᓯ ᐊᓴᓂ: ᓯ ᑐᕈᑦᑕᓯᓴ ᐁᑦᑕᐤ, ᐁᔪᑲᓱᒪ, ᔪᑕᑎᔪ ᑐᑐᓱᒪ ᐱᑦᙰᑕᑦ. ᐁᒃᓵᐅᑌᑦ ᑎᑦ ᑌᑦ ᑌᐅᓵᑎᑦ.

ᓴᑭᓵ ᑌ ᒃᑐ ᐁᒃᓵᐅᓵᖅᑌ.

ᑏ ᑌᑐ ᐁᓴᓴᑎ ᔨᑐ, ᐁᓴᓴᓐ ᑕᘐᑎ ᐃᑐ ᑯᓵ. ᑕᑦ ᔪᕈᑦᑦᑕᐃᙰᔪᑎ ᕗᑦ ᑐ ᑎᓯᓂ+ ᐊᐁᓴ ᐁᓯᓂᑦ ᑏᔪᓴᓵᑎ ᐅᔪᑦ ᑯ.

ACTES AVANT LA CONFESSION.

ᐊᐃᓂᔭᑎ ᐅᑕᑦᙰᑦ.

ᐊᐃᐁᓵᑎ ᔪᑏᑎᓗ ᑌ, ᑏᑦᐃᑎ ᕃᑐᑕᑦ ᑏᔪᑎᐅᓵᑎᓗ ᓴᑏ᙮. ᐅᑎᑎᔪ ᑏᔪᑎᐅᓵᑦᓴ= ᑎᓄ, ᑎᑦᐅᓴᓯᑎᓂᑎᓗ ᐅᕗᑦ ᑏᐃᑎ ᑌᑐ= ᐃᑦᓵᑎᑦ. ᐊᐁᓴ ᑕᑦ ᐅᑕᑦ ᑎᑦᐅᓴᓯᑎ ᑏᑦᐃᑎᓵᒃ ᑏᙰᔪᔪᒃ ᕓᑕᑌᙰᓄ, ᑏᙰᕈᑎᐁ ᐅᑌᓵᕗᑦ ᑏᑦᐃ ᓂᓴᑎᑎᑦ ᑏᑦᐅᓴᓵᐃᐊᐃᑦ, ᑎᑎ ᐁᑦᔪᑎᑦᑦᓴᑎ ᒪᑎ ᔪᑦᑎ=

ᓴᑕ᾽ ᔅᐅᐳ·ᐧᔆᐧᑎ. ᐁᓱ ᔅᐅᐳ·ᐧᔆᐧᑎ ᐅᐠᐧᔆᑐᐧ, ᐅᐧᑎᓴ ᐁᑌᑎᐧ ᑏᓴᔑᐅᐳ·ᐧᑦᐧᓀ. ᐁᖹ· ᔑ= ᐠᐅᐧᔆᐧᓭᔑᐧᓀᐧ ᑏᐧᑐᓴ ᐠᐅᑌᑎᐧᓀᔑ ᐧᐁᐧᔆ, ᐁᑌᑎᐧᑏᓴᔑᐅᐳᐧᓀᐧ ᑌ, ᔑᐅᐳᐧᔆᐧᓭᔑ ᑏᐧᓀᔑ ᐧᐊ ᖹ·ᑕᐧᑌ᾽.

ᐁᑯ ᑕ᾽ᑐᔆᑌ᾽ ᐅᔨᑎᑏ ᐊᓴᔑᔪᑎᐣ᾽; ᑕ᾽ ᐅᔨᑎᑏ ᑏᐧᐁᔅᐧᑎᓴ ᐁ᾽ᐧᑌ᾽ ᔑᐣ᾽; ᑕ᾽ᑐᔆᑌ᾽ ᐁᐧᔆᑎ ᑏᐧᐢᐠᔪᐧᔑ ᐃᖹ; ᑕ᾽ᐁ᾽ᕈ᾽ ᐠᐅᐧᐣ᾽ ᕒ ᐧᓭᑕᐧᑎᓴ ᔑ᾽ ᐧᐁᐧᔆ. ᐅᑌᔆᔨ᾽ ᐁ᾽ᑏᔪᐧᔆᔑ᾽ ᐊ᾽ᐅᑐᑎ ᑌ, ᑕ᾽ ᐊᓴᔑᐅᐳᑎ᾽: ᓴᓭᔨ ᠈ᐅᔑ᾽ᐧᐢ+᾽, ᓴᕈ᾽᠈ᐅᑌzhᑕ ᐃᑕ᾽, ᓴᕒ ᐁᔨᐧᑌᔑ᾽᾽ᐊ ᑕ. ᐧᐁᐧᔆ ᔑᖹ ᐊᐧᐧᑕᐣ᾽ ᔑᑕ᾽ ᐃᑐ ᑐᓴ᾽. ᓴᐧᐐᑌ ᕒ᾽ ᐊᐧᐧᑕᐣ᾽ ᓴᐧᑭᓴ ᐅᐧᑎᓴ ᐁᑕ᾽ᐅ᾽ ᑔ᾽ᔆᑘᐧ ᐅᑐ ᑐᓴ᾽ ᓴᑐᔨᐧᓀᐧ ᐃᑕ᾽. ᑔ ᑘᐧ. ᓴᓴᓭᓴ, ᠈ᐅ= ᾽ᐊᐧᕒ ᓴᔑᐅᑎᓴᐧᐅ ᑏᐧᐁᑦᐅ᾽ᐅᔆᐧᑎᑌ ᕈᐧ= ᑎᐧᑎᐣ᾽. ᘁᐧᑭᓴ ᐧᑌᕒᐧᑎ ᑕᐊᐧᕐ ᑎᐧᑔ, ᓴ ᘁᐧᑕ ᓴᐧᑕᑎᓴ ᐯᕒᔨᐧᘁᔑ ᔆ᾽.

ᑔ ᑕ᾽ ᔆᐧᔆᑎ+ ᕒ᾽ ᔑᓭᔨᑎᐃ᾽ ᑌ, ᑐᓴ᾽ ᐊᓴᔑᐅᐳᑎ᾽:

ᓴᕆᑕᑎᕆᐅᑉ, ᑯ ᓭ ᑕᑯ! ᐊᐣᐊᓐᐁ ᐅᓵᑐᑌᓵᑎᓐᒧᑦ, ᓴᖃᑦᐊᑌzh"ᐊᓂᑦ, ᐊᐣᔆ+ᑦ ᓴᖃᑦ ᐊᑌᑦᐊ, ᓴᑦᐙᑐ, ᑎᐅᑌᓵᑎ ᐃᑲ, ᑎᑲᑦ ᑎᑌᑦ ᑕ. ᑎᓴᑦᕆᑎᑦᓀᑎᑦ ᑲᐊᑦ ᓄᑦ ᐅᑌᑎᑦᐣᐊᑦ ᐃᑌᐅᑦ ᐊᐅᑦᑦ, ᐅᕆᑕᑦ ᑎ= ᓄᑦ ᑎᑎᕆ ᑕ. ᓴᑦᑫᕆᕆ ᑎᓄᑌᓵᐣᐊ+, ᐯ= ᓄᑦᑲᑦᐅᐅᑦᵃᓀᶻ ᕆᑦ. ᑌᑦ ᑲᐊᑌ ᑕᑦ ᐅᓵᑎᑎ ᐅᑌᵃᓭᑦ ᕆ ᑲᐊᓴᐅᑦᑦᵃᑌᑐ, ᐅᑌᑦᓴᑦ ᓴ= ᑦᑫᕆ ᑮᑌᐅᑦᑦᵃᑲ+.

APRÈS LA CONFESSION.

ᑲᐊᐣᐊᐃᑌᓴᓄᑦᵃ ᑦᑕᑦᑎ.

ᐁᑯ ᑲᐊᑦᓭᵃᑎ ᐅᑦᓭᑦ ᓂᑮᓂᓄᑦ ᑌ, ᑕᑦ ᐅᑦᓭᑦ ᑎᓂᑎᐃᑦ, ᑕᑦ ᑦᓴᓄᑦᑕ+ ᓂᑎ= ᑯᑌᐅᑦᑦᵃᕆᑐ, ᐅᑦᑕᑎ ᑮᑫᕆᕆ ᐁᑕᑦᕆ= ᑎᐊᐣᐊᐣᐊ+ ᑲᐁᵃ ᑐᑦ ᐊᑌᐅᑦᑦᑎ:

ᓴᕆᑕᑎᕆᐅᑉ, ᑕᓭ ᑮ ᑐᕆ ᐃᑲ, ᑎᐁᑦᑐᑌᐣᐊᑌᑦ ᑲᐊᐣᐊᑌ ᐃ= ᑌᑦᐁᑦ ᓴᓴᑦ ᐅᑦᑎᑦᵃᓀᓭᑦ ᑯᑯ! ᑎᓴᑦᕆ=

ᒥᑦᓀᒃᑐ ᕿᑦᓂ ᐅᑦᔪᑦ ᐃᑲ; ᑭᒃᑐ ᑎᑦᕮ ᐅᑌᑐᑎᓄᒥ ᓂᑲ, ᑎᓵᑦᔭᒥᑦᓀᒃᑐ ᐊᐳ= ᑌᓄ"ᐃᓗᑦ; ᑕᑦᑎᓄᑌᑦᑎ ᓂᑦᓀ ᑎᑦᓵᑦ ᐊᐸ= ᔭᒥᑎᑦ"ᐊᐠ, ᑎᓵᑦᔭᒥᑦᓀᒃᑐ ᐅᐯᕿᑦᑭᓀᙾ ᑦᕮ ᐃᑎᑦ.

ᓂ ᓵᔭᕆᑕᑎᔭᐯᑦ. ᑎᓵᑦᔭᒥᑦᓀᒃᑐ ᓕ ᑎ ᓵᑎᐅᑌᓄᓱᑎᑎ ᐅᑦᕿᓀ ᐅᑕᑦᔭᒥᑎ"ᐊᐠ. ᕆᓂ! ᐅᑦᕿᓀ ᓵᓱᑎᑎ ᐊᐯᓄ ᓂᐃ ᐃᑎᑐ ᓂᐃᑭᓵᑦᔭᒥᑦᑭᓄ; ᓵᑦᕿᔭᔭ ᓵᐯᒥᒥᑦ"ᐊᓄ; ᓵᑎᑦ "ᐊᑦᐅᑌᑦᑎᑦᓄᑐ; ᓵᑦᕿᔭᔭ ᕿᑭᑖᐯ= ᐅᑦᑎᑦ ᐃᑌᑭᐅ. ᑎᑭᓓᓕ ᐯᑦᓂᒥ ᐯᒃᓄᑦᓵᑎ ᑦᔭᑦᔭᑭᒥ ᒥᑦ ᓕᑭᑎ?

ᐅᐠᐊᕿᑎ ᑎᑦᐊ ᐅᑦᑌᑎᑎ ᐊᑎᑦᐃᑦᓂ ᐃᕿᑭᓂ, ᑕᑦ ᑎᑦᕮᒥᐯ ᑦᔪᑌ "ᐊᑦᑎᓄᑎᑦᑎ ᑦᐊᐠ! ᓂ ᐯᔭᓂᑦ ᑕᑦ ᐅᑦᓵᑦ ᐅᑦᓵᑦ ᐃᑦᓂᓕᑦ ᑎᓂᑦᔭᒥᑦᑐzh"ᐊᓄ; ᑎᑦᓵᑦ ᐊᑦᓂᑎᑎ ᑌ= ᑎᑦᓀᓱᙾ, ᑎᑦᓀᓱᙾ ᑌᒥᒥᓄ, ᒥᒥᙾ ᑎ= ᐱᑦᐅᒥᑎᑦ, ᒥᑦ ᑌᑦ ᑕᑦᒥ ᐊᓄᑎ ᓂᑦ, ᑦᐊᑦ= ᐅᑦᓱᒥ ᓂᑦᓀᑎ.

ᑎ ᐁᓴᐅᓕᖅ ᑎᑦᐅᓯᓂᑎᑦ ᓴᑎ= ᔪᓴ″ᐊᵒ, ᑭᓕ: ᐅᓱᐧ ᐁᑌᑭᑦᐅᑐᓕ; ᑕᑦ ᓕᔪᑌ ᐅᓴᔪᑦ ᐅᓯᐃᐅᓕ ᑕᑦᐊᐧᔪᑦ. ᓕᑭᖅᑌ ᐁᓴᑎ ᐊᑦᐅᑎ ᐃᑌ ᑌ ᑯᑐ, ᑎ ᐁᓴᑎ ᑭᑦᐅᑎ ᐃᑌ ᑌ ᑯᑐ, ᐅᑕᐊᑌh ᐅᓕᑎᓴᓕ, ᑕᑦ ᐊᐧᔪᑦ, ᓴᑎᐅᐧᒋᵒᑦ, ᑎᑦᐅᓴ= ᔪᓯᑎᓕ, ᑌᓴᑲᓴ ᒪᒋᔪᓕ ᔑᑫᓴᔪᖅ ᔑᓵᐃᑎᔪᖅ ᑎᑕᐅᑌᓴ, ᐁᑦᓴᕿᑦᐊᐧᓴᑎᐃᑦ.

ᑲ ᐅᑦᓴᑕᑦ ᑕᑦ ᐅᑐ ᔑᓵᐁᓴ″ᐊ+ ᐅ= ᑕᑦᑲᐅᔪᓴᓕ, ᐊᐧᔪᑦ. ᐁᑯ ᐅᔨᔑᑎᑎ ᕿᑦ= ᑭᑦᓴᑕ+ ᑦᑯᑎᑦ ᐅᔭᘫᑦ ᐁᑌᕿᑦ ᐅᔨᑕᑦz ᓴᑭᑎᓕ ᑌ, ᑭᑕ ᐅᑕᑦ ᐅᓲᑦ ᐊᐧᑎᑌ ᓕᑭᑦ.

AVANT LA COMMUNION.

ᑎᐅᓴᓯᓂᑎ ᑦᑎᔨᑌᑦ ᓕ ᑌᑎᑐᑕᑦ+ ᐅᑕᑦᘫᑦ.

ᔭᑦ ᑕᑦ ᑎᓴᑌᑦᑎᑦ ᐁᓴᑎ ᑦᐊᑦᑕᑦᐅᓂᑎ ᐃᑌᐁᑦᔭᑎ, ᑐᓕᑦᐊᑦ ᑕᔪᑎᓕᑎᔭᑎᑦ ᑦᐁᓴ ᐯᐅᑕᑦ+ ᐊᐧᑌᓕᔨ, ᐁᓲ ᑦᐅᑦ ᐃᑌᑦ ᔭᑦᑕᑦᐅᓴᑌᐁᑦ ᑦᐊ ᐃᐅᑕᑦ+ ᑌ ᑯᑐ, ᑦᐅᑕᑦᐊᑦᐅᓴᑌᐁᑦ ᑦᐊ

ᐃᑌ ᓭᑊ. ᐅᐯᒪᑕ'+ ᑯᑎ ᐊᐁᓴ ᖃᑊᑏᑐ ᐊᐅᐯᑦᑘᓴ ᐅᓀᑎᑌ ᐁᑊᑌ ᐁᑊᑎᑊ ᐅᓐᓭ. ᑕ' ᐁᒃᑕᑦᑌ' ᐊᐅᑊ' ᐊᐧᑌᓭ ᐅᐧᑎᓴ ᐁᑌᑯᑊᑌᓴᓴ ᓴᑊ. ᐅᐧᑎᓴ ᐁᑌᑯᑊᑌᓴᓴ ᑌ. ᑕ' ᐊᓀᑌ' ᑐ' ᐊᑊᐅᑌ' ᐃᖃ! ᖃᑊᑏᑐ ᑐᓐ ᕿᓀᓴ ᐅᓐᓭ; ᐁᑕᑦᐊ' ᑕᑊᓭ ᓀᑎᑌ ᓴᐧᑘᓴ ᐁᖃᑊᓴᑌ ᑯᑏᓀᑊ, ᑯ, ᑕᓴᑌᑐ ᒃᑕᑊᑌ' ᑯᵒᓐ'.

ᐁᑯ 'ᐅᑊᔭ' ᐁᑕᑏᓴᑌ ᐊᐁᓴ, ᑕ'ᑎᑊᑕ' ᑏᓴᘧᓴ ᑕᐅᑕ' ᐊᓴᑌᐧᑏ, ᐁᓴᙆ ᐊᐧᑎ= 'ᐅᓴᑌ ᐊᐧᑌᓭ; ᙆ ᑏᑊᑕ'+ ᐁ'ᑌ ᑌ, ᐧᕮ' ᑌᑊ ᑌ'ᖃ' ᑕ' ᑌᓴᑌ' ᐅᑎᘧᑏᓴᑌᐅᐧᑐᑐ; ᑕ' ᑌᓴᑌ' ᑌᑌᘧᓴ ᐅᖃ'ᑏᐧᑎᑌᵒ; ᐁᓭ ᐅᑌᓴᓭ' ᑏᑊᐃᑌ 'ᐅᘧᕮᓴᐊᐧᑏᐅ, ᑕ''ᐅ= ᑌᓴᑌ' ᑌ'ᐅᓴᘧᓭᑌ ᑏᑊᑲᑏ'ᐁᑎᐊᐧᑌᐃ', ᐁᓭ ᓭ' ᖃ'ᓴᑌᐁᐅᐧᑊ ᑌ'ᐅ, ᑏᑊᐃᑌᘧᕮ, ᑏᑊᘧᓴᓴᘧᕮ ᑏᑌ 'ᐅᑌᑲ+ ᐊ'ᐅᐅᐧᑌ.

ᐁᑯ ᑌᑎᒪᑕ'+ 'ᑲᘧᗰᑎ ᑌᐅᑌᑐᘧ ᑌ, ᑐ' ᐊᑌᐅᐧᑊ, ᐅᑊᑎᓴ ᑏᓴᑌᐅᐧᓴᘧᑎ ᑊᐁᓴ:

ᑕ ᑕᓕ ᐃᓐᓇᐅᔭᖅ, ᓴᐃ ᓂᑎᓐᓕ ᑕᑯ! ᓴᓇᔪᓴᓴ ᐯᒪᐅᔭᒻ ᑕᑯ! ᓴᒪᕐᑕ' ᑎᑎᓗ" ᐃᑐ ᐃᑌ ᑯᑐ, ᑎᓗ ᑐ' ᐊᓴᓐᔨᑎᓂ, ᐅᐟ ᔪᑎᓐᓇᖅ. ᓂᐅᔭᓄᓕᓂ ᐱᐟᔪᖅᑐ' ᓴ= ᓇᔪᔪ ᑐᑉ ᑲᒃ. ᑕ' ᐅᐟᐦᐃᑌ ᑯᐟᖁ 'ᐅᐟᔨᑎ' ᑎᐟᓂ, ᓴ ᖃᐃᓐᓄᑐ, ᐅᓲ ᑐᐟᐅ' ᔪᕈ' ᑕᓕ ᐅᐟᑌᒪᓄᖃᑎ ᐃᑌ ᑯᑐ, ᓴᒪᓂᓂᐅ' ᓕᓐᓄᖃᓄᔪᐅ'. ᓴᔪᑕᑎᔪᐅ', ᑎᑎᓐ"ᐃ' ᐃᑌ ᑯᑐ, ᐅᒃᑭᓐᑎ 'ᐅᓐᔨᑎ' ᐅᑌᔨᑎᓂᑎ, ᑕᑐᑐ' ᐊᑎᓂᓂ ᑎᔪᑎᓐᓇᖅ.

ᐅᓐᑎᓂᔪ ᑕᓐᑌ' ᐅᑌᔪᑎᓐᓇᖅ. ᑯ ᐅᓇᑕᐅᑐᑐ' ᓴᒃᑎᒃᐅᔭᖅᑎᑎ ᓴᒃᑎ' ᓂᑌᓇᓐᔪ? ᓴᑕᑐᐅᑌᔨᖅ"ᐊ+ ᖁᒃ ᓕᓂ ᐅᑕ? ᐃᑌ ᑕᑯ. 'ᐅᐟᘐ' ᐊᐊᓐᔭᑌ ᓴᔪᓂᑌᔨᖅᓂᓂ ᓐᔪ' ᖁᒃ ᑕᑯ. ᑯ ᓕ ᐅᓇᑕ ᐊᑐᓕᓴᓄ' ? ᓕ ᑕᓕ ᐅᑎᑦᓐᓇᓄ; ᑕ' ᑕᓕ ᐅᑫᔨᓂ ᓴᒃᑎ' ᓂᑌᓇᓐᔪ. ᐅᑎᓂ ᑕ ᐅᑎᓂ. ᐅᑎᓂᓐᔪ' ᐅᐟᑕᑎ ᐅᖏᑐ' ᑕ. ᑯ ᓕ 'ᐅᐟᑌᓐ ᐅᑐᓄᓄ', ᑎ 'ᐅᐟᑌᓐ ᐅᑦᑦ= ᑎᓐᑌ+ 'ᐅᐟᔨ ᓴᑌᔨᖏᑐ' ᐃᑌᑕ. ᓐᔪᔨᑕᓴ'

ᓴᔪᑕᑎᔪᐁ', ᓴᓐᑫᔪ ᑏᓴᓐ ᐊᑐᑦ ᑌ, ᑕᓪᓗ ᐊᓵᑌ' ᑯ ᐊᓵᑌᓴ'; ᓴᓐᓴᓐᑐᑐ ᑌ, ᑐ'ᑲ'ᐅᓵᔭᑎ.

ᓴᑲᑌᔪᑐᑎᓪᑕ+' 'ᐅᑏ ᓴᓐᑫᔪ ᑐᑲ= ᑐᓵ"ᐊ+; 'ᐅᑌˢᓯ' ᑕ' ᑏᑫᑌᓵ"ᐊ+ ᑐᓐᓪᓗ' ᐊᓵᑎ.

ᑐᓗ 'ᐊᑌ 'ᐊᓪᓗ'ᑲᓗ ᐃᑕ', ᑕ' ᓴᓐᒪᑌ ᑐ' "ᐊ'ᐅᑐᑐᒧᑦᑐ; ᑐᓗ ᑐᑲᔪᔪᑐᐊᓵ~ᑌᑎ.

ᔦ'ᑯᑫ', ᓴᔪᑕᑎᔪ, ᓫ' ᑐᐸ ᑏᑫ= ᑐᓵ"ᐃ'. ᓴᓐᑫᔪ ᑏ'ᑲᐁ'ᑐ'ˢᑎᐃ' 'ᑲ ᓴᔪᑌᐅᓵᑎ. ᐅ'ᑎᓯ ᐁᑲ'ᐅ'ᑌ' ᑎ' ᑌ.

APRÈS LA COMMUNION.

ᑕ' ᑌᑐᑲᑕ'ᔦ, ᑎ 'ᐅᓪᑯᑎ ᑕ' ᐊ'ᐅᑐᒣᓗ ᐊᓵᑎ.

ᑯ ᑕ' ᑌᑐᑲˢᔪ ᐃ'ᑎ" ᑌ; ᑐᐃ'ᑎᓪ 'ᐅ'ᑎ' ᑌ, ᐅᓪᑎᔪ ᐊᓵᑌ ᔪ' ᐁᔪ. ᓴᓐ= ᑎ'ᔪ ᐁ'ˢᑕ'ᑲ ᑐᑏᓴᓐᐊᓵᑎ'ᑐ; ᑎ ᐁ'ˢ=

ᑕᑦᑲ ᑎᓯᓗᑎᓴ. ᐁᓴᑏ ᑏᓯᓴᑌᓴ ᑌ ᐊᑲ, ᐁᓴᐸᐊᑦ ᒧᑦᐃᑎ ᑏᐸᑦᓱᐅᓴ ᓴᑏᑦ. ᒧᑦᑏᑎ ᑎ ᐁᓕᑎᑎᔪ ᐣᑐᑌᔪᐅᓱᑦᐟᐃᑦ ᓴᑏᑦ. ᑕᑦ ᐅᑌᑦ ᑏᔪᓯᐅᑦᑌ ᑎᑦ, ᐅᑦᑎᔪ ᑦᐅᑌᑦ ᑏᔪᓯᐁᐅᓱᑦᑌ ᐃᑦᑐᑦ, ᐁᓴᑫᑦᑕᑦᑲ ᑎᑎᑦᓄ ᑕᑏᓇᑐᓴᔪ.

ᓇ ᐁᔪᑦ ᑕᑦ ᒧᑦᓀᔪᔪ ᔪᑌᑢᐃᑦᓴᑦ ᑏᑦᓀᔪᔪ ᑕᑢᑦ ᐟᐊᑦ ᑌᑦ ᐟᐁᓴᑦ, ᑕᑦ ᒪᑦᐊᑦᒍᓄ ᐟᓴᑦᑢᐃᑦ ᑌᑎᑕ ᐅᑦᓀᑐ ᐟᐅᑐᑎᐟ ᓴᑏᑦ. ᓇ ᔪᑦᓴᑎᓄ ᑎ ᐊᑦᐟᓀᓄ ᑌᑎᑦᒍᑫᑦ ᑎᔪᑦ ᐟᐊᓄ ᑐᑦ, ᐁᓯᑌᒪᑢᑕᑦᑲ ᓴᑏᑦ. ᓇ ᐁᔪᑦ ᑕᑦ ᒧᑦᓀᔪᔪ ᔪᑌᑢᐃᑦᓴᑦ ᑏᑦᓀᔪᔪ ᑕᑢᑦ ᐟᐊᑦ ᑌᑦ ᐟᐁᓴᑦ, ᑕᑦ ᒪᑦᐊᑦᒍᓄ ᐟᓴᑦᑢᐃᑦ ᑌᑎᑕ ᐅᑦᓀᑐ ᐟᐅᑐᑎᐟ ᓴᑏᑦ. ᓇ ᔪᑦᓴᑎᓄ ᑎ ᐊᑦᐟᓀᓄ ᑌᑎᑦᒍᑫᑦ ᑎᔪᑦ ᐟᐊᓄ ᑐᑦ, ᐁᓯᑌᒪᑢᑕᑦᑲ ᓴᑏᑦ. ᓇ ᔪᑦᓴᑎᓄ ᑎ ᐊᑦᐟᓀᓄ ᑌᑎᑦᒍᑫᑦ ᑎᔪᑦ ᐟᐊᓄ ᑐᑦ, ᐁᓯᑌᒪᑢᑕᑦᑲ ᓴᑏᑦ.

ᓇ ᐁᔪᑦ ᑕᑦ ᒧᑦᓀᔪᔪ ᔪᑌᑢᐃᑦᓴᑦ ᑏᑦᓀᔪᔪ ᑕᑢᑦ ᐟᐊᑦ ᑌᑦ ᐟᐁᓴᑦ, ᑕᑦ ᒪᑦᐊᑦᒍᓄ ᐟᓴᑦᑢᐃᑦ ᑌᑎᑕ ᐅᑦᓀᑐ ᐟᐅᑐᑎᐟ ᓴᑏᑦ. ᓇ ᔪᑦᓴᑎᓄ ᑎ ᐊᑦᐟᓀᓄ ᑌᑎᑦᒍᑫᑦ ᑎᔪᑦ ᐟᐊᓄ ᑐᑦ, ᐁᓯᑌᒪᑢᑕᑦᑲ ᓴᑏᑦ. ᓇ ᔪᑦᓴᑎᓄ ᑎ ᐊᑦᐟᓀᓄ ᑌᑎᑦᒍᑫᑦ ᑎᔪᑦ ᐟᐊᓄ ᑐᑦ, ᐁᓯᑌᒪᑢᑕᑦᑲ ᓴᑏᑦ.

ᓇ ᐁᔪᑦ ᑕᑦ ᒧᑦᓀᔪᔪ ᔪᑌᑢᐃᑦᓴᑦ ᑏᑦᓀᔪᔪ ᑕᑢᑦ ᐟᐊᑦ ᑌᑦ ᐟᐁᓴᑦ, ᑕᑦ ᒪᑦᐊᑦᒍᓄ ᐟᓴᑦᑢᐃᑦ ᑌᑎᑕ ᐅᑦᓀᑐ ᐟᐅᑐᑎᐟ ᓴᑏᑦ. ᓇ ᔪᑦᓴᑎᓄ ᑎ ᐊᑦᐟᓀᓄ ᑌᑎᑦᒍᑫᑦ ᑎᔪᑦ ᐟᐊᓄ ᑐᑦ, ᐁᓯᑌᒪᑢᑕᑦᑲ ᓴᑏᑦ. ᓇ ᔪᑦᓴᑎᓄ ᑎ ᐊᑦᐟᓀᓄ ᑌᑎᑦᒍᑫᑦ ᑎᔪᑦ ᐟᐊᓄ ᑐᑦ, ᐁᓯᑌᒪᑢᑕᑦᑲ ᓴᑏᑦ.

ᐊᓐᐅᐅᓵᑎ, ᓂ ᐅᓵᑎᔪ ᐊᐅᐅᓵᑲᓐᓴ ᔪᑦ.
ᐅᓵᑎᔪ ᐯᓵᓐᓗ ᐷᔪᑎ ᐊᐅᓵᑎ ᐊᓐᐊᐤ, ᑯᑦ
ᒐ ᑎᐃᐅᓴ ᐯᐊᐅᓴ"ᐊ+ ᑲᓴᑦᑌᑊ, ᑯ ᑦ
ᔪᓭᕈᑊ ᐁᓀᑎᒋᔪ ᐱᒋ ᐢᓴ ᐊᓵᑌᓗ;
ᐁᕆ ᐯᒪᑊᓴᑎᖅ ᐃᑊᑐ ᑌᒣᑌᑊ ᐯᒪᓭᑌᓴᒋ
ᐅᕆᑊ. ᑯ ᐅᑦᐊᑌᑎᑦᑊ ᐃᑌ ᑯᑯ ᐁᔪᓵ!

ᑯ ᐁᕆᑦ ᐁᓀᑎᒋᔪ ᑎᑊᐃᒋ ᐢᓴ+ᑊ
ᐊᓵᓭ ᑐᑊ ᐊᑌᐅᓵᑎ ᐅᓵᑦᑎ:

ᐁᑯ ᓗᒋᔪ: ᒣᶻᓗ, ᔭᔭᓗᔭ, ᒣᶻᓗ
ᔪᑌᓵᖅ ᐅᕆᑊ. ᑦᑎᑊᑦ ᔭᓵᔪᔪ ᑌᑎᑊᖅᑐ
ᒣᑌᔭᐊᑌᓀᒋ. ᑦ ᐢᐊᓗᑌᓴᔪ+ᑊ ᐁᓵᑎᒋ
ᑕᖅᑐ? ᒋᑊᑦᓗᑊ ᐃᑌ. ᐅᓵᑎᔪ ᐁᑊᓴ=
ᐊᐅᑌᓵ, ᔭᓵᔪᔪ ᔪᑎ ᒋᑊᐅᢐᓴ"ᐊᑊ ᓴ; ᔭ=
ᓵᔪᔪ ᒋᓵᔭᖅ ᑐᑊᒃ. ᐁᓵᓴ ᒋᢐᑊᓗ? ᐁ=
ᑌᑦᐅᓐᔪᑊ ᐃᑲ. ᒣᑌᑊᔪᒋᑊᐅᑌᓐᕈ ᐅᕆᑊ.
ᐅᓐᑎᒋ ᔭᖃᑊᐊᒐᓴ"ᐊ+ᑊ ᑊᐁᑊᓴ ᔭᐅᑐᢐ=
ᑎᑊᓵ, ᑊᐁᑊᓴ ᐁᑎᑕᓵ; ᐁᑯ ᐁᓐᑌᓗᒋᑊ"ᐃᑕᒋ
ᐃᑦ ᔭ ᑊᑌᑌᒋᖅᔪ, ᑎᑊ, ᐁᑯᑦ ᔪᑌᓐᔪᖅ
ᐊᓵᑎᑊᑎᑊ; ᐁᑯ ᒋᓵ ᐊᐅ"ᐊᐃᓵ ᑊᐊᔪᑦᑌᑎᑊ=

ᐊᗐᐁ ᐊᐅᑦ, ᑯᑦ ᔪᓂᓐᓀ ᐃᑌ ᐃᕐᓭ!
ᐯᒪᐁᑐᓕᑌᔅ ᐅᐟᔅᑐᑦ ᓴᒪᑦᔪᓂᐅᑦᑕ+ᑦ
ᓴᔪᓂ័ᔅᓀ ᐃᕐᓭ!

ᐁᑦ, ᓴᔪᑕᑎᔪ, ᐅᓕᓐᕋ ᓴᑦᓀᔪᑕᑦ ᑌ=
ᒧᑦᑕᑌᐊ•ᓐᒪ. ᑕᑦ ᖁᒪᐊ•ᓐᒋ ᐅᑦᓴ ᑎᑎ
ᐊᓀᑌᖅ ᐁ័ᔪᓂᐊ•ᓐᑦᐊ+. ᓗ ᑎ ᑌᒪ=
ᐁᑐᓕᑌᔅ, ᑌᓗᑦ ᐃᑌ ᑯᐅ; ᑌᓀ ᖁᐊᑌ
ᑌᓗᑦ ᐊᓴᐅ•ᖁᑌ ᔪᑦ. ᑕᑦᑌᔅᑌ័ᐅᔭ+ᑦ
ᓴᔪᑕᑎᔪ ᔪᔅ័ᓗᑦ ᑌᔪᑌᓐᓀᓀ ᐊᕐ ᐃᑎᑦ.
ᑯ ᓴᐊᓀᔪᓕᑦ ᑌᔭᑦ ᐃᑌᐃᐟ; ᐁᓕ ᔪᑏ=
ᑌᓀᑎ, ᑌᔭᑦ ᐊᑌᑌ ᔪᑦ. ᖁᑲᑎ ᓴᑏ
ᐁᑌᑌᔅᓂᑎᑦ, ᐁᐊᑕᑎ ᓴᐊᓂ ᒧᑦᔪᑌᐅ•ᐟᑕᑦ
ᑎᑦᑏᐣ? ᑕᓗ ᑏᑐᓐᖁ, ᓴᖁᑐᑌᑦ ᔪᑦ.
ᐅᑕᑦ ᖁᐅᔭᑦ ᔑᓐᑏ+ ᓴᒧᐅᑌᑦ〃ᐊ+. ᖁᐅ=
ᑌᔅᓕᑦ ᑌᑐ ᑎ ᐁᖏ•ᖁᐁᐅ•ᐟᔅᑎᑦ. ᓴᖏ=
ᑎᑦᑐ ᖁᑌᔅᓕᑦ ᑌᔪᐟᑎᔪ ᐁᖁᖏᔅᔪᑦ ᐃᑌ
ᑐᑦ, ᔪᑯᖁᑐᔅᔪ ᐊᖁᐁᐅ•ᐟᑌ· ᑕᑦ ᔪᑯ=
ᑌᔅᔪ+ᑦ ᖁᐁᔅ ᑯᑎ ᔪᑎᐣ ᐁᖁᓀᔅᑌ ᐃᑌᐁᑦ,
ᖁᐁ័ᓀᔪᑕᑦ ᐅᐟᖏ ᑕᔪᑐᑎᑦ ᐊᖁᐁᐅ•ᐟᑌ.

ᒣᙆᓗ ᑭᓂᑎᓵ, ᓴᓴᓗᓴ; ᑐᑎᔪᔨᑐ= ᐅᓕᑦᑕ+ᓵ ᔪᐁᔪᓄ ᐊᓕᑭ ᐊᓴᐅᓕᓵᑌ. ᔪᑌᑎᑐᒣᓗ ᑌ, ᑐᓗ ᔪᐊᑌ ᔨᕐᓵ ᓕᓗ, ᓴᐅᓕᓵᓄᔪᕽ. ᐅ= ᔪᑎᓐ ᐁᒃᓕᐅᑌᓵ ᑐᓵ ᑌ.

LA SAINTE MESSE.

ᓕᒣᓗ ᑕᑌᑌᐁᓵ.

INSTRUCTION PRÉPARATOIRE.

ᓕᒣᓗ ᓇᑐᵒ, ᐁᓕ ᐊᓵᐅᑎᑕᓵ ᓕ ᐁᔨᔪ? ᑕᓵ ᔨᔪᑎ ᐁᓵᑕᐅᵍᑐᓵ ᓕᒣᓗ ᐁᓵᓴᑎ ᐃᑌ ᓕ. ᔪᓴᓵ ᑕᓵ ᐯᕕᓵᔨᔪᓐᓐ ᒧᑦ, ᐯ= ᔨᔪᑎᓐᓐ ᔨᑎᒣ ᑭᒣᑐ, ᔨᓄᔪᑎ+ ᔪᐅᑌᑎᓵᒍ ᔨᓄᔪᑎᓐᓐ. ᔪᑌᓗᑌᵇᔪᑦ, ᔪᑕᔨᑐᑦ >ᑐᵍᑐᓵ ᓴᓕᓗ= ᑕᑌᑌᓄᑎᓐᓐ, ᒪᔨᑕᓵᓐᓐ, ᑌᐅᒪᔨ= "ᐊ+ ᔪᑕᓵᑐᓵᓄ; ᐁᒃᓵᐅᑎᑦ ᓐᓵ ᓕᒣᓗ ᐁᓵᓴᑎ ᓕ.

ᑯ ᔪᒣᐅᑎᓴ ᑕ ᐁᔪ! ᑕᑯ! ᓴᓗᓵ-
ᑕ᾽ ᐸ᾽ ᐞᐃᑎ᾽ᔪ+ ᐅᓕ᾽ ᑕ᾽ ᖽᔭᑌ᾽ ᑌᖽ᾽ᐊ
ᔪᑎ᾽ᐟᔭᑎᓐᕆ; ᑕ᾽ ᑕᐅᑎ᾽ᓇᑐ; ᑕ᾽ ᑕᐅᑌ=
ᑎᔭ″ᐊᕆ; ᑎ ᑕ᾽ ᑏᐅᑎ᾽ᑎᓐᕆ; ᑌᓕᓄ
ᐁᐟᔭᐊ᾽ᑕ᾽+ᖁ᾽ ᐠᑐᑲ᾽ᔪᑎ᾽ᐅ; ᐯᑦᑕᓴ᾽ ᑏ᾽ᐊ
ᒣ᾽ᐁᑌᑎᔭᑎᓵ᾽. ᐁᕆ ᐅᑌᔭᕆ᾽ᑕ᾽ ᑕᑏᑏ=
ᐠᐁᓕ᾽ᐟᔭᑏ ᑎ᾽ᒣ᾽, ᐅᑦᓇᓕ᾽ ᐞᑦ᾽ ᔪᐟᔭᑎ+
ᑕᓇᓵ ᐁ᾽ᐟᔭᓕ᾽ ᐁ᾽ᑎ᾽ᓵ᾽. ᐁᔪᐞ ᓴᓕᓵ ᐯ=
ᐞᑦᐁᐃ ᐅᑌᔭᕆ᾽ ᐠᐁᐟᔭ ᔪᐟᔭᑎ+ ᐱ᾽ᑕᑕ᾽
ᐯᐠᑕᓴᐠ ᒣᑏᐁᑌᑎᔭᐠᑎ ᐃ᾽ᕒᑑ.

ᑯ ᑕ᾽ᓀᐠ ᑌᓕᓄ ᐁᐟᔭᐊ᾽ᑕ᾽+ᖁ᾽ ᐅᓕᓵ᾽
ᐯᐠᑕᓴᐠ ᒣ᾽ᐁᑌᑎᔭᐠᑎᓵ᾽, ᐯᑌᑌ ᒣᑦᓕᓀᓄ.
ᐠᑐᑲᒣ᾽ᓀᐠ, ᑎ᾽ᒣ; ᑯ ᐞᐃ᾽ ᑕᑎᓕᑕ᾽ ᐯ=
ᐠᑕᓴᐠ ᒣᑏᐁᑌᑎᔭᐠᑎ ᑯᐅ, ᐯᑌᑌ ᐠᐊᓀᓄ
ᐃᐅ, ᐣᑏ ᐃᑕ᾽, ᐁᔪᐞ ᐅᔭᓵ᾽ ᐁᑐᐅ᾽
ᐅᔪᐣᐅ. ᐠᐅᑏᓕ᾽ ᐊ᾽ᐠᑕᐅ᾽ᔭ″ᐃ᾽ ᐅᔭᓵ᾽.

ᑯ ᐁᓀᑕᐣᑌ᾽ ᑕ ᐁᔪᐞ, ᐞᐠ᾽ ᐁᑐᐅᖽᔭᑐ᾽
ᓴᓕᓄ ᑏᐠᐊ ᒣᑏᐁᑌᑎᔭᐠᑎ ᑌ᾽ ᐅᔭᓵ᾽ ᓕ᾽? ᐸ
ᑕ᾽ᓀᐠ ᑌᓕᓄ ᐁᐟᔭᐊ᾽ᑕ᾽+ᖁ᾽ ᐠᑐᑲ᾽ᔪᑎ᾽ᐅ,

ᓀᐤ ᐅᓀᐣ ᐊᑭᐳᐅᑐ ᐅᓀᓕᐣ, ᓀᐤ ᑌᑐ ᐃᐅᐢ ᐅᓀᐣ ᐃᐢᓀᐣ ᓕᐦᐅᑎ ᐃᐢ ᓕᐦᑕ ᑭᓀᑎᐠᐦ, ᐊᐅᑭ ᑌᑐ ᐁᐧᑐᑐᐅᐢ"ᐃᑐᐦ, ᔪᐦᑎᐦ ᐃᑕ ᐊᐤᐅᑌ ᐃᐟᐧᐣ.

ᕈ ᑕᑐ ᐊᔪᐦᑎᐦ ᑕᓀ! ᑕᓀ! ᐅᐦ ᑌᐢᓂ ᑐᑐᐦᑫ ᐁᐢᑭ ᐃᐢᓀᐣ ᐃᔪᐢᐢᓄᐩ ᐅᓂᐢᑕ. ᐃᐢᓀᐣ ᐦᐤᐅᑫ ᑕᑎᓂ ᐊᐤ ᐃᐢᑕ; ᐁᓂᑕ ᐃᐢᓀᐣ ᓀᐤ ᑌᑐ ᐢᐁᐢ ᐅᓀᐣ ᐯᐢᑕ ᔪᐦ ᓄᑎ ᐊᐤᐅᐢ"ᐃᐟ ᐅᓂᐢ ᓀᐤ! ᐁᓂᑕ ᐯᑲ ᐅᓂᐢ ᐅᑕ ᐃᐤ. ᗰ ᐯᐢᓄᑎ ᐅᑕ ᑫᐟᐊ ᔪᐢᐢᑎ ᐃᑕ ᓓᐢᓕᐦ. ᐯᐢᑕ ᐁᐦᑌᐦᑕᐅᐢᐅᐤ= "ᐃᑐᐦ ᐅᓂᐢ ᑕᐣᑌᐟ ᓀ.

ᐁᓂ ᐢᐁᐢ ᗰ, ᑕᐟ ᐅᑕ ᐦᐅᐅᐢᐢᓀᐦᐦ ᐢᐁᐟᔪᐦ. ᓀᑎᓕᑕ ᓓᐢᐊᐟ ᐯᑘᐅᐳᑎ ᐁᑕ= ᐅᑐᐢᑕ. ᑕᐟ ᑐᐢᑌᐟ ᐯᐟᐃᐦᐁ ᐢᐁᐢ ᐯᐢᑕᐟᔪᐤ ᐦᑘᐁᑌᑎᐢᐱᑌ ᑌᐟ+. ᐁᓂ ᐅᑌᐢᓂᐣᓀᐟ ᑐᑎᐟ ᔪᐟᔪᐤ ᑕᑕᑎ"ᐊ+ ᐅᐯᑕᐟᓂᐅᑐ ᖳᐟᐅᐢᐢ, ᑌᑐ ᐢᐁᔪᐦᑎᐢᐱᑎᐤ ᐅᓂᐢ ᗰ.

ᐁᑯ ᐁᐟᑕᐅᑊᑌᑊ ᐃᑕᑊ ᓴᓂᓗ ᑎᑊᐊ ᔅᑊᔪᑎᓂᔨ? ᑎᐅᑊᔪᐟᓂᑎ ᑊᐁᑊᑖᑊ ᐃᑌ ᐅᓴᑊ? ᔅᑭᑐᑊ ᑌᓴᑊ. ᑎᐅᑊᔪᐟᓂᑎ ᑊᐁᑊᑖᑊ ᑐᑊ ᐊᕀ ᔅᑭᑐᑊ; ᐁᔅᐟ ᐅᑕᑊ ᑭᑊᐊ ᔅᑊᔪᐟᑎ ᑕᑊ ᐃᑌ ᑯᑊ. ᑯᐅᑐ ᗰ ᑌᑎ ᑊᐁᑊᑖᑊ ᐃᑕᑊ; ᐁᔨᑕᑊ ᓂᐱᵒ ᑭᑊᐊ ᔅᑊᔪᐟᑎ ᑯᑊ.

ᑯ ᑕᒣᓗ ᐯᐱᑊᔅᑎᑎᐅᐱᔅ ᑕᑯ! ᓴᓂᓗ. ᑕᑊ ᑭᑊᐊ ᑏᐟᐷᐅᐞzhᑎᵒ ᑕᑊ ᑭᑊᐊ ᑕᐅᑎᑊ= ᔭᑐᑊ; ᑕᑊ ᑭᑊᐊ ᑐᐱᑌᑎᔭᑐᑊ; ᐁᔨ ᐅᑌᔪᑊᑊ ᑊᐁᑊᔪ ᗰ ᐯᐟᑕᐟᓴᑊ ᔅᑎᐅᑎᑊᔅᐅ ᑏᑊᐊ ᑎᑊᐁᑌᑎᔪᑊᑎ ᑎᑊᑎ; ᐁᔨ ᐅᑌᔪᑊᑊ ᑭᑊᏠᑐ ᐁᑊᏠᑎᑊᑕᑊ ᑯ, ᑕᒣᓗ ᑊᐅᑊᑐ ᐁᑕᐅᑐᔪᑊᑐᑊ. ᐁᔨᑕᑊᑯ ᐅᑊᐟᑯᑐ ᐅᑕᑊᐅᑐᑊᔪ″ᐊ ᐊᐧᑭ, ᑭᑊᏠᑐ ᑯᑊᐊ ᐅᑊᑐ ᐁᑕᐅᑐᔪᑊᑐᑊ, ᐅᐟᑎᔅ ᐊᐅᑊᑌ ᑌ. ᐁᔨᑕᑊ ᑕᑊ ᐅᑕᑊ ᐃᑊᑎᑐᑊᑎ ᐊᐧᑎᐃᑊ, ᑕᒣᓗᑕᑊ ᑕᑊᑐᔪᑌᑊ ᐊᑊᐅᑎ ᑭᑊᐊ ᑊᐅᑯᑊᔅᑎ ᐊᐧᑎ ᑯ ᑐᑊᐅᑊ.

On arrive à l'église.

ᓀᒣᓗ ᖃᓄ ᑕ' ᔪᐊᑎ ᓂᐊᑎ ᔪᑕᔪᐊᑎᓄ.

ᓀᒣᓗ ᖃᓄ ᔪᐊᑎ ᓂᐊᑎ ᔪᑕᑭᐊᑦᑌᓐ ᑌ, ᐅᐊᑎᔪ ᑌᐊᒍᓗ ᐅᐊᓄᐊᑦᑕ'+ ᐊᐁ 'ᖃᐅᑌ= ᐅᓐᐊᒋ'ᐅ, ᑐᑦ ᐊᔪᒋᐅᓐᑎᑦ:

ᓴᔪᑕᑎᔪᐁᐅ', ᒎᓕᓴᑦᐅᑌᓐᒋ ᖃᓄ ᐊᓐᑎ" ᑕ; ᐅᐊᑎᔪ ᓴᐊᓂᔪᑕ' ᐊᓚᑌ ᔪ'. ᑕ' ᓴᓪᓗ ᑌᐊᒍᓗ ᐁᐊᐊᑦᑕ'+ᓀ' ᑭᐊ ᐊᑌ= ᓕᑦᐊᑎ 'ᐅᒎᓐ"Δ' ᒋ' ᑌ, ᐅᑦᓪᓀ ᓀ'ᓐᔭᑎᓄ', 'ᐅᑦᘐ' ᐅᐊᓴᐊ ᐅᔪᑦ ᑕᑎ"ᐊ ᐊᓚᑭᒋ' ᓪᑕ. ᔪ ᑐᐅᑦ ᓪᒣᓪᑕ' ᓴᓪᓗ ᑭᐊ ᐯᒋ'ᐅᔪ= ᑎᔪ; ᑕ' ᒎᔪᑌ' ᑭᐊ ᑘᓰᕐᒋ ᐊᐁ'ᔪ ᑭᐊ ᐯᒋ 'ᐅᓄᑎᔪ: ᑕ' ᑕᐅᑎᕐᑎᓂᓱ. ᑕ' ᑕ= ᐅᑌᑎᓐ"ᐊ+ᓱ, ᑕ' ᘐᓪᕐᑎᑦᑎᐃᑦᓱ, ᑌ= ᒎᑦᐊ ᐊᑌᒋᕐᑎᓂᓱ, ᑌᒎᑦᐊ ᐊᑌᒎᒎᓐᑎ ᐅᑕ'ᘁᓄ ᓴᐊᑕᓴᓴ ᒋᐁᐯᑌᑌᓐᐊᑎᑦᓱ, ᐯᔪᑦ ᑌᒎᑦᐊ ᐯᖃᓄᘐᐊᑦᓐᑌᓄ, ᓴᒎᐁᒋᐯ ᐅᑌᔪᑦ ᑌᒎᑭ'ᐅᓐᑌᑦᑐ, ᑌᒎ ᘐᑦᖃᐅᐊᑦᓐᒋᑦ, ᔪᒋᕐᓂ ᐃᑕ', ᐁᑦ ᑘᑦᐊ ᐯᒋ 'ᐅᔪᑎ ᐃᑦᓱ.

ᑯ ᐁᔪˌ ᓭ ᑎ ᓴᑐˌ ᑐᗢ ᑌᑎ ᑫᑦᑲ=
ᐅᐊᐧᗢˌ ᓴᑫˌ. ᐅˌᓕᑎ ᐅᑕᑦᐅᑐᐢ″ᐊ+ˌ.
ᐅᑦᑎᔪ ᓴᑦᑘᔪ ᐊᑌᑌˌ ᓴᔪᑕᑎᔪ.

ᑯ ᓭ ᓴᓭᐢ ᐯᑘ ᑐˌᑲᐅᐢᑎᙆᑕˌ ᐃᑌ
ᑯᑐ; ᑌᑦᐊˌ ᐯᗢ ˌᐅᵍᑭ ᐅᑕˌ ᔪᑫ ˌᐅᑐˌ=
ᑲᑦᐅᑎᵍᑎˌ ᐅᔪᔑ ᐊᑌᑦᐁᑦᵍ″ᐃˌᑕˌ ᔪᵍᑦᑎ+
ᕃˌᓭˌ ᑫᑕᑭᵍᔪ ᐃᑌ ᑯᑐ; ᑯ ᑐˌᐅˌ
ᑕᑐᐢᑕˌ, ᑕˌ ᐅᑕˌ ᓴᓭᐢ ᐯᘑ ᑐˌᲁᐅᐢᑎᙆᙆ
ᐅᔪᑫ, ᐯᘑ ᖁᐧᓴˌ ᗢᑫᑐᐢᑦᑌᑦᵍ, ᓴᔪ=
ᑕᑎᔪᐁ; ᓭ ᐅᑦᲁ ˌᐁᐢᑎˌ ˌᐅᑌᐁˌ ˌᐅᑫ
ᐁᐢᑦᑌᓭᑎᐅᐧˌ″ᐃᖁˌ ᔪˌ, ᔪᗢᐅᐧᑭˌ.

Arrivée du prêtre à l'Autel.

ᔪᵍᑦᑎ+ ᑕˌ ᑕᑐᐢ ᐁᑦᵍˌᓭ ᗢˌᑐ+ᐃ″.

ᑯ ᔪᵍᑦᑎ+ ᓵ ᔪᑌᓵ; ᑕˌ ᑕᑐᐢ
ᐁᑦᵍˌᓭ ᗢˌᑐᓵ. ᑕˌᑎ ᓴᓭᐢ ᑕˌ ᑌᖁ ᑦᐊ
ᐯᑎᔪ ˌᐅᑦᐊ ᑌᗢˌᑦᑕᑎᑌᵍᑦᑎ ᗢᗢˌᔪ
ᐁᔪˌ ᐁˌ ᑦᐊᔪᗢᐅᐧᑦᵍᑎ. ᐁᔪˌ ᗢᗢˌᔪ
ᑕˌ ᖁᵍᑌˌ, ᑕˌᓭ ᑌᖁ, ᗢᑦ ᐅzhᐱˌ ᐅˌᓭˌ

ᑎᑫᐅᐳᔪᑌ ᐅᓴᓵ, ᐯᑕᐅᑌˢᑐ' ᐅᓀᑎᑏ'
ᐯᑫᐅᐊˢᓇᑌ ᓴᓗᓀ ᐯᑕᓵᕆᑌᑊᐊ ᔪᓴᑎ 'ᐅ=
ᑌᑎᑊᔪᑎ ᐃᑕ', ᐯᑕᓵᕆᑌ' ᐁᓀᑌᔨᑎᑊᓇᑐ,
ᐯᓀᑎ 'ᐅᑊᑎ' ᑕᐊᔪᕮ ᑎ'ᑎ; ᐁᔨ ᑌ
ᐁᑊᐊᔨᑎᐅᐅᓵᐊˢᑎᓵ. ᓗ ᑌ ᐅᓀᑎᑏ ᓴᑫ=
'ᐅᐊˢᓇᑌ ᐁᒃᐅᐅᑫ'ᐊ'ᓀᑌᵒ ᓴᔪᑕᔨ 'ᐁᑊˢᓇᑕˢ
ᑕᐊᓀᔪᕮ ᑎᑊ ᑌ, ᔨᑎᐅᐅᓵᑎᑊ.

Psaume Judica.

ᔨᑊˢᓇᑎ+ ᑕ'ᔪᓐ ᑊᐊᔨᑊˢᓇᑎ'ᐅ.

ᑭ ᓴᓗᓀ ᐯᑕᓵᕆᑌ' ᐁᒃᐅᓀᐁᑊᐊᔨᐅ=
ᑎᑊᔪᑐ, ᑎᑎᑊᔪᑎᑊᔪᓵ, ᐅᑊᔪᑕᔪ ᔨᑊˢᓇᑎ
ᐁᑊᔪᕮ ᐃᑕ', ᔨᑎᐅᐅᑎᔨ'ᐅ ᐯᔨᑎᑎᔨ ᔨ=
ᑎᑊᑊˢᓇˢ ᑎᑊ. ᑭ ᐁᑎᑎᑐ ᑏ'ᐅᑐ ᐅᓀᑎᑏ
ᑏᑊᐁᑫ'ᐅᐊˢᓇᑌ ᑭᑎ ᑎᑊ ᐅᑊᔪᑕᔪ ᐁᓀᑌ=
ᔨᑎᑊᔪᑐ, ᑕᑭ! ᑭ ᑏ'ᐅᑐᑊᐊᑌ ᑏᑊᐁᑫ=
ᐅᐊˢᓇᑌ ᑕ'ᑐ' ᐅ'ᑭᑊᑎ' ᐊᔪᑎ ᑕ. ᐁᔪ=
ᑕ'ᑕ ᔨᑊˢᓇᑎ+ ᑌᑊᗯ ᐁᑊˢᐊᑊᑕ'+ ᑊᐁ
'ᖷᐅᑎᔭᑐᐅ'ᐅ. ᑕ'ᔪᓐ ᑊᐊᔨᑊˢᓇᑎᐃ' ᑊᔪᑐ=

ᑕᑌᒋᓪ ᐊᔪᐢᓂᑎ ᑎᑊᑌ. ᐁᔪᑊ ᐅᓴᑎᑌ ᐯᒪᑊᐅᐢᓀᑐ ᐁᑊᒪᐢᑌᐅ, ᐅᓴᑎᑌ ᔪ ᐊᐢᐦᒋᒋ ᐊᑎ ᐃᑊᐟᗺ. ᒪᐁᐅᑌ ᑎ ᐁᑲᐧ ᐊᔪᔨᑌᐅᐧᐧ"ᐊ.

Confiteor.

ᔪᐢᓂᑎ+ ᐊᑊᓀᐢᑌ ᔪᐧᑎᔨᑕᑊ ᔪᐢᓂᑎᐃᑊ.

ᑯ ᐁᔪᑊ ᔪᐢᓂᑎ+ ᐊᑊᑕᑌ ᕆᓫᑊ ᐅᐧᓀᑊ ᐃᑊᓫᓀ, ᐯᐢᓂᐊᑊᐅᓴᑌ ᔨᑕᑎᔨ ᓴᑌᑕᑊ ᐅᕈᑊᐦᑎᐧ, ᔪᐢᓂᑎ ᑯ. ᐁᑭ ᐁᔪᑊ ᓀᓀᓴ ᑕᑊᑐᐢᑌᑊ ᑌᑐ ᐅᑌᐢᓫᑊ, ᐅᓴᑎᑌ ᐯᒪᑊᐅᐢᓀᑐ ᐯᑕᑊᓫᑐ ᐊᐧ ᓀᑌᑊᐅᑌᑌᑊ= ᐧᑎᑕᑊ, ᐯᑕᑊᓫᑐ ᐅᐧᐧᑕᕆ ᐁᓴᑌᐧᔨᑎᑊᕆᑎᑎ ᐊᐁᐢᔪ ᔪᐢᓂᑎᐦ; ᐁᐧᓀᒪᕆ ᐅᓴᑎᑏ ᐅᑌᐢᓫᑊ ᐯᑕᑊᓫᑐᑊᐊ ᔨᑕᑎᔨᐟ ᐃᑕᑊ, ᐯᑕᑊᓫᑐᑊ ᐊᑐᐧᑎᑊᐧ ᑕᐊᐧᕮ ᐃᑕᑊ, ᐯᑌᑐ "ᐊᑊᓀᐧᓴ ᐊᐅᐧᐧᑎᐦ, ᐯᐧᗅᑐ ᑐᐧᑎᑊ ᐁᑊᕮᐦ. ᐁᑭ ᔨᑌᐅᑎᔨᑊᐅ ᐅᓴᑎᑏ ᑐᐧᑐh ᑕᑭ, ᓀᓀᓴ ᔨᐧᕮᐃᑎᐧᑎᑊ ᐅᑕᑊ ᐯᒃᐧᐊᕮ ᓀᐧᑊ ᐁᑭ

ᓴᓴᓕᓴ. ᓕ ᑎ ᑕ ᐅᑕ' ᐅᓵᑎᑏ ᐅ=
ᐠᕮᐊᓵᑎ ᐃᑌᐁ', ᓴᑦᑐᔪᑦᕿ, ᓕᑌᑦᕿ ᐁ=
ᑐ'ᐅ' ᐊᑌᑌᑌ; 'ᐅ'ᘐ ᐁᑌᑭ''ᐅᑐᓵᑦᑎ,
ᔪᑌᐅᓵᒋ'. ᐁᑯ ᐁᔪ ᓴᓕᓵ ᑌᑌ 'ᐁ=
'ᐅᓵᑎᑌ ᑯᑎ'ᑦᑕ, 'ᐅ"ᐊ'ᑎᐅ ᑕᒋ' "ᐊ
ᐯ'ᐊᐅᑌᒋ''ᔪᒧᑐ ᔪ''ᔪᑎ°. ᐁᒃ. ᐯ'ᐊᐅ=
ᑌᒋ''ᔪ"ᐊ ᐃ'ᑐ', ᐃ'ᑕᑎ ᔪᖁ'ᐅᑎ'ᑌ'
ᔪ'ᖷ ᐯᑌ 'ᐅᑌ'ᔪᒧᑐ, ᓕᔪᒋ''ᔪ''ᐊᔪ ᐃ'ᓱ.
ᓕ ᑎ, ᓴᓴᓕᓴ, ᐅ'ᑎᔪ ᔪᐊ·ᓫᑎ 'ᐅ'ᐊ
ᓴᔪᖁ''ᐅᑎ'ᑌ' ᓴ'ᓴᐊ'·ᑌ ᔪ'. ᐃ'ᑕᓕ'
ᐯᑦᓰ' ᐁᑯ'ᑌᓵᔪ' ᑯᖷ, ᑕ' ᐅᑕ' ᐯ=
ᐠᕮᓵᑦ ᐃ'ᑌᐁ' ᓕᑌ ᐅ'ᑎᔪ ᓴᑌᑌᑌ'"ᐊ.

ᐠᕮ' ᑎ ᓴᓕᓵ 'ᑐᑎᑭᑕᐃ' 'ᐁ'ᔭ ᑯᖷ
ᖁ'ᑦᒐᖁ ᐁᑦᒐᑕᑌᑎ' ᐃᖷ ᔪ'ᔭ'ᑎ ᓕ', ᐯ=
ᖁ'ᓕ' ᑕ' ᐅᑕ', ᓴ ᑐᔪ 'ᐁ'ᔭ ᑌ ᑯᖷ,
ᖁ'ᑦᒐᖁ ᓴᒋᔪᔪᑕ' ᔪᐊ·ᓫᑎ ᗝ' ᐊ·ᑌ,
ᓴᒋᔪᔪ ᑦ·ᓴ' ᐊᑌᑌᑦ, ᓕᗝ ᑎᒋ ᓴ=
ᗝᑌᗝ''"ᐊ, ᑌᐅ·ᗝ.

ᐁᒃ·ᑐ' ᔪ'ᔭᑎ+ ᑕᒣᓕ' ᑕ' ᑦ·ᕮ=

ᐅᑎ, ᑕᑦᑎ ᓴᓕᓵ ᑕ' ᑐˢᑌ' ᑕ' ᑰᐅᑎᑦ= ᑎᐃ' ᐅ'ᑲˢ″ᐃ' ᐅᕆ'. ᑯ ᐁᑦᑌᐯ'ᑲᔾ= ᐅᓵᑎ ᐅᑦᑕᑎ ᔾᑎ ᑐᑐʰ ᐊ·ᒧ ᐃᑕ'; ᐁᕆᑕ' ᑕᒣᓵᑕ' ᐅᕆ' ᑕ' ᑐˢᑌ' ᑕ' ᐊ'ᐅᑎ ᐅ'ᑲᔾᑎ ᐊ·ᒧ.

Le Prêtre monte à l'Autel et le baise.

ᔾᑦˢᑭᑎ+ ᑕ' ᐯᕋ'ᔾᑭᑎᕆ ᐁ'ˢᑫᓗ.

ᑯ ᔾᑦᑭᑎ+ ᐁᔾ, ᔾᑦˢᑭᑎ'ᐅ; ᑕ' ᐯ=ᕋ'ᔾᑭᑎᕆ ᑌ' ᗅ'ᑌᕆ; ᕋ'ᑰh ᓴᑦᑫᔾ ᑌᑦᑲᔾ ᗅ' ᑌ, ᔾᗅᒋ'ᐃ" ᑦᐁᑦˢ, ᑕ' ᐯᕋ'ᔾᑭᑎ+ ᕋ'ᑰᗅᑕ'ᕆ, ᐅᑌˢᕆ' ᓴᑌ'= ″ᐊ'ᐅᑌᑦᑌᐅ·'ᑦˢᑌᑦˢ ᔾ', ᓴᔾᑕᑎᔾᐁ', ᐁ'ᑰ, ᔾˢᑫᓗ ᑦ.

ᓴᓴᒣᓴ, ᗅᑫ ᔾᑕᑎ ᑐᑦᗅ'ᕋ' ᔾ= ᗅᐅᑎᔾ'ᐅ ᑦᐁᐃ'ᑦˢᑎᵒ', ᐅ'ᒧᑕᑎ ᗅᑕ' ᑕᔾᗅᐅᑌzh″ᐊ+'. ᐁᔾ, ᑦ ᔾᑦˢᑭᑎ+ ᒡᕮ' ᑕ' ᐯᕋ' ᔾᑭᑎ+ ᐁ'ˢᑫᒣᗅ. ᒡᕮ' ᑕ' ᐯᕋ'ᔾᑭᑎ+ ᐅᒧ' ᑕ' ᑐˢᑌ' 'ᐅ'ᘐ+'

ᑌᑎᕈᖅ ᐅᓄᒍᑐ, ᓴᑕᕆᑎᑎᓕᖅ ᑎᑎ ᑐᒃ ᒥᓂᓗ ᓴᒋᐅᑎᔪᐅ ᐅᓄᒍᑎᒃ ᐅᒋᐅᒋ ᑌᑎᕈᖅ ᐅᓄᒍᑐ, ᐃᑕᑦ, ᐁᔪ ᓯᐁᑎᑐᖅᓯᓕᒃᑕ; ᐁᔪᓂᒃ ᑕᐁᖅᑐᒋᓕᒃᑕ ᐁᑎ ᓴᐅᐁᑎᒃ ᐅᓄᒍᑐ

Kyrie eleison.

ᑯ ᐁᔭ, ᐅᓯᓗ ᔪᔨᓂ+ ᐊᑦᑕᒋᑦ ᒋᑦᑕᕀ, ᐊᑕ ᑭᓂᐁ ᐁᑌᐃᓗ ᐁᑊᒋ. ᑯ ᐯᔭ, ᔪᑕᑎᔪ ᐁᐊᑕ ᐊᑦᔪᑏ: ᐁᓵᑌᔑᐅ= ᒋᐣᐃᑐᑦ ᑊᐁᔨᒋᑕᑦ ᐊᑎᑕ. ᑯ ᒦ ᐊᑕ ᓱᓕᑌ ᐁᑌᐃᓗ ᐁᑊᔑ. ᑯ ᐁᔭ, ᓴᓗᓵ ᐊᑦᔪᑏ: ᐁᓵᑌᔑᐅᒋᑦ ᐃᐃᒋᑦ ᑊᐁᔨᒋᑕᑦ ᐊᑎ ᑕ. ᑯ ᒦ ᐊᑕ ᑭᓂᐁ ᐁᑌᐃᓗ ᐁᑊᔑ. ᑯ ᐁᔭ, ᔪᑕᑎᔪ ᒋᔅᑦ ᐊᑦᔪᑏ: ᐁᓵᑌᔑᐅᒋᑦ ᐃᐃᒋᑦ ᑊᐁᔨᒋᑕᑦ ᐊᑎᑕ ᐁᔭ, ᒦ. ᐁᓵᑐᑎᑎᑦᒋᑦ ᑐᐣᑌᑦ ᑕ. ᐁᕒᑕᑦ ᑕ ᔪᔨᓂ+ ᐁᑎᒋᓱᕽ, ᑍᑦᐅᒋᓱᕽ ᑍᑦᐊ ᐅᑦ= ᓯᑎᒣ ᑦᐅᑌᑦᑲᓕ ᑕᑦ ᐊᑎ ᑕ. ᓴᓴᓯᓴ, ᐅᑦᓯᑎᒣ ᓴᑦᔪᒋᑦᓀ ᐃᑦᓱᕽ. ᐁᕒᑕᑦ ᐁᓵ= ᐠᑌᓴᒋᑦᐣᐃᑐᑦ ᔪᑦ. ᐅᓵᑎᑍ ᓴᑏᑦᐅᔨᓂᑌᑌ ᓴᑎᑕᑌ ᑯᑎ ᐣᐊᑦᒋᔨᑌᑦ ᑕ; ᒋᑎᑦ ᐁᓯᑕ ᐊᑕᑐᒋᑦᐅ? ᒋᓕᓕᑦ ᑏᑦᑲᓴᒋᑦᔨᒋᑦ ᐊᓵᑎ ᑕ; ᐁᓵᑌᓯᒋᑦᐣᐃᑐᑦ ᔪᑦ.

———

Gloria in excelsis Deo.

ᑐᓴᑦ ᑕᑦ ᓴᓪᓗᓂ ᐯᐅᑐᔪᑎᑦ ᐊᑌᒧᒃ,
ᔭᒃᑐᐅᑎᑦ ᑐ ᔪᓯᐩᑦ ᐊᑎᑦᐄᑭᑌ ᐁᑦ ᒃᑦ ᑕᔅᓂᐩ
ᑭᔪᑌ ᑕᐯᒧᑭᒪᐩ ᔪᐁᔪᔅ ᑐᑦ ᐊᐁᑦ ᐁᑦᑎ
ᑎᑦᓂ: ᔭ ᑦᐅᑐᒧᒃᑦᓀᐦ ᓂᑦᐅᔪᔅᓯᓂᓚᓴᐦ
ᐊᓚᑌᑐᐊᑦ·″ᐊᵒ; ᑎᑯ ᐊᓴᑦ ᑐᑐᑦᒃ ᑦᐅᑐᓄ
ᑦᑲᵍ″ᐃᑦ ᑌ, ᑦᐅᒪ ᑌᑐᑦᓀᔪᔅ ᑦᐅᑐᓄ ᓚᓂ=
ᐊᑦᑕ, ᐁᑦᐁᑦᑎ ᑎᑦᓂ. ᐁᓐ ᔪᐁ ᔭᔪᔅᑎ+
ᐅᑦᓯᑎ ᐯᔭᑦᑎᔪᔅ ᓂᐅᔪᔅᓯᓂᓚᓴᐦ ᓂᑎᔪᔅ=
ᒪᓐ. ᒧᑦᐅᓂ ᑎ ᔭᔪᔅᑎ+ ᐯ ᐁᑲᕐᔪᓂ=
ᐅᕐᑕᑦ.

Dominus vobiscum.

ᕈ ᔭᔪᔅᑎ+ ᐁᔪᑦ ᑎ ᔭᔪᔅᑎᓐ ᐁᒪ=
ᑕᑌᑎᑦᵒ, ᑌᑐᑦᓯᑦ ᒪᑌᑲᓐ, ᓂᐅᔪᔅᓯᓂᓚ
ᒧᑦᓴᓴ ᐊᑕᐠᑌ, ᑌᑐᑦᔪᓂᑕᑦ ᐊᑎ ᑕ, ᑐᒥᒧᓐ
ᐅᕐᐱᓐᕈᑦ ᐁᑦᒪ. ᕈ ᔭᔪᔅᑎ+ ᐁᑲᕐᑎ ᐁᓐ=
ᑎᓂᔪᔅ ᐱᒃ ᔪᐊᑌᔅᑎ ᐃᑌᑕ ᐁᔪᑦ, ᑌᑐᑐ
ᑦᓴᑦᑕᑎ ᐯᑦᓀᔪᔅ ᓴᑎᑦᑌᑦ ᐅᔭᔾᐅ ᑦᐅᑦᔨᑦ ᑌ.

ᑯ ᐁᕕᑕᑦ, ᓴᓴᓗᓴ, ᑕᒣᓕᑦ ᑕ ᑐᖅᑌ᙮ ᑕ ᐊᑦᐅᑎ, ᐃᑦᑕ ᑯᐃᑎ ᓴᑏ᙮ ᐅᓕ ᓂ ᑦᐅᑐᖅᑎ ᓴᑭ᙮ ᐁᓕᑎᔪ ᐊᐅᔪᓂᐅᓕ ᐅᓐᒋ ᓗᓂ ᐅᑭᑦᑐᖅᓂ᙮

Oraisons.

ᑯ ᔪᑦᖅᑎ+ ᑎ ᑌᑐᐊᕐᕿᓐ ᑰᑌᒧᓐ, ᑰᑦᖅᓂ ᓗᑭᑦᓕᓐ ᓂᑦᑕ+ ᑰᐊᓵ; ᐁᔪᓂ ᐅᑕᑐ ᓂᐅᑦᖅᓂᓂ ᑎᐅᑦᒪᑯ, ᐅᑕᑐ ᐊᐱᑦᖅᑎ ᐃᑦᓯ. ᑯᑎᐅᓂ ᑎ ᐁᔪᑕᑉ:

ᑕᑦ ᑐᖅᑌ᙮ ᐁᑎᑰᓕᑎ ᓴᑯᑎᑎᔪᑦ, ᓴᓐ= ᔪᑕᑎᔪᐁᐅ᙮ ᑯ ᐁᓐ ᐅᑌᖅᓐ ᔪᑦᖅᑎ+ ᑕᑎᐅ ᓴ ᓐᑌᑦᒃ+ᑦ, ᑎᑕᑦᒃᑐᑌᑌ᙮ ᔪᑦ. ᑕᑦ ᐁᑦ ᑎᑰᓕᑎ ᐅᑌᖅᓐ ᓴᓕᑕᑎᔪᐁᐅ᙮ ᓴᑰᐅ= ᑐᑐ. ᑎᐅᑉᑐ᙮ ᑎᑕᑎᑐᑐ, ᓴᔪᑕᑎᔪᐁᐅ᙮. ᓴᖏᑎᑐᑌ᙮ ᑎ ᐅᑌᖅᓐ ᑎᐅᑉᑐ᙮ ᑎᑦᐊ ᐯ= ᑰᒃᑐᑎᖅᑎ᙮, ᑌᐅᓕᑦ ᑐ᙮

Epitre.

ᓂ ᐁᔨᓂ ᓀᐦᐣ ᑕᑊ, ᔨᐌᓕᐣ ᑭᐟᓀᑭ= ᐅᑌᐧᐟ ᐁᐌ ᑕᑎᐟᐷ, ᓴᓕᓐ ᑕᑊᓀ ᐯᔨᐦᐧ= ᐟᑎᔨ ᑕᑎᑌᐷ, ᐁᐣ ᐧᐅᐯᑎᐟᑎᓴ ᑕᑊ= ᑎᐟᓕᐣ ᕃᔨᐦᐧᑎ ᑦ. ᐁᐣ ᑎᐟᑎᓴᐷ ᐱᑌ, ᓴᔨᑕᑎᔨᐁ', ᐌᔨᐟᑎᔨ ᑏᐦᐊ ᑌ= ᐣᐟᑏ ᑕ"ᑕ'; ᑕᑊ ᐅᑕᑊ ᐅᐟᑎᔨ ᐅᐧᑲᐃᐦᑌᐧ ᐊᐧᑏ, ᐧᑲᐣ ᔨᐦᐧᑎ+ ᑭᐦᐊ ᐅᑌᐦᐧᑲᐣ, ᑏᐦᐊᐅᑎᐣ ᔨᐦ.

ᐁᑯ ᓀᐱ ᑦ, ᐌᔨᐟᑎᔨ ᑏᐦᐊᑌᐣᐟ= "ᐊ+ᐧ. ᑌᐣ ᐧᑦ+ᐧ. ᐊᐦᐧᑦᐤ ᐅᑌᔭᐧ ᐌᐣᕃᐧ ᐣᓴᐧᔨᐣᐧ ᑎᐣ, ᐁᑯᐧᑕᐅᑌᔨᐦᐧ ᐃᐱᑌ ᐃᐦᑕᐧ ᑕᐅᐣᐦᐧ ᑎᐣᐟ ᑦ. ᐁᑯ ᓀ ᐁᑲᐧᓴᔨᐣᐧᔭᑎᐧ ᐃᐱᑌ ᑕᑯ! ᐁᑯ ᓀᐱ ᑕᑯ! ᐁᔨᐟ ᐅᑕᑊ ᐣᑌᐧᔨᐣᐟᑎᐦᑕᐧ ᐣᐦ ᑌ!

Munda Cor meum et Evangile.

ᐁᑯ ᔨᔭᐦᑎ+ ᐁᔨᐟ ᔨᑎᐧᔭᐦᑎ ᐅᐟᓀᐧ ᐊᐦᑕᐣ ᐣᐦᐟᐤ, ᑭᐃᔭᐤᓀᐧ: ᓴᓴᓀᓴ,

ᓴᓂᐊᔪᒃ, ᓴᓚᒃ ᕿᑭᒋᐊ ᕿᑭᐃᐸᑎ.
ᑐᑦᐅ ᐊᐃᑌ ᑐᔪᓂᔪᖅ ᕿᔪᓐᓂᑎ ᐅᑎ
ᐃᑕ, ᐅᓂᔪᖅ ᐊᐅᑐᐊᓐᓂᑎ ᐅᔪᓄᐅ ᐊᓗᑎ,
ᐅᑎᑎ ᓕ ᔪᑦᓱᑎ+. ᑭ ᐅᔪ, ᐅᒃᑲᑎᑎ
ᐅᓂᓕ ᐃᓂᓕ ᓕᕿᑦᓴᓂ ᑎᑦᓚᓐ. ᑌᑦᑕᑎ
ᑎᓂᓕᑎᑲ; ᑌᑎᓕᓂᑕᑎ ᑌᓂᐦ ᐅᐊᓱᐊᑦ=
ᑕ+ ᐊᐅ ᑭᐅᓄᓱᑎᐅᑦ; ᑌᑎᑕᑎ ᑎ
ᐅᒃᓱ″ᐃᓕ; ᑌᑎᓂᔪᖅ ᕿᑦᓂᓕ ᑎ ᐅᒃᓱ=
″ᐃᓕ. ᑭ ᐅᔪ, ᓴᑭᑎᒍ ᓴᓕᓐ ᑕ ᐊᐅ
ᐱᔪᓂᔪᖅ ᓴᑭᑎᒍ ᕿᑦᔪᓂ ᐊᐅᑎ ᑕ.
ᓴᓴᓕᓴ, ᑐᔪᓂᔪᖅ ᕿᑦᔭᑦᐃ″ ᐅᑦᕮ ᓕᑎ
ᑐᒃᒃᓐ: ᓴᔪᓂᔪᖅ ᑎ ᐊᐅᒃᓱᔪᖅ ᔪᐊᓐ=
ᓂᓕ, ᓴᓂᔪᖅ ᑎ ᑐᒃᓱᔪᖅ ᐊᓐ″ᐊ+. ᓴ=
ᓴᓕᓴ, ᑕᓕᓗ ᐅᑌᓐᓗ ᐊᐅᑦᑎᑎ ᐃᑦᕮ.
ᑭ ᕮ ᔪᑦᓱᑎ+ ᑕ ᐊᐅᓱᔪᒃᓱᑎ+,
ᐅᒃᑏᓕᐅᒃᓱᑎ ᔪᑌᓐᓂᑎ ᐃᑌ ᑯᑉ,
ᐊᐅᑎᔪ ᐊᑎ ᐃᑦᕮ, ᑌ ᑐᔪᓂᔪᖅ ᐃᑕ'.
ᐅᔪ, ᐅᑦᓗ ᐊᐅᑎᔪ ᓴᓱᐅᒪ ᐊ=
ᓴᐅᓐᑌ. ᑐᔪᓂᔪᖅ ᐊᐅᐊᐃᓐᓂᕮ ᓴᑏᑦ ᑎ.

ᐊᓕᒍᖅ ᑐᓴᕐᓂᓴᖅ ᑭᓱᕐᓂᔪᓐᓇᖅ ᓄᑎ ᐃᓄᐃᑦ ᑎᐃᓚᐱᖅ, ᑐᑭᓯ ᐅᖅᑕᕐᒥᔪᖅ ᓄᑎ ᐃᓄᐃᑦ ᐊᑐᐊᓕᖅᑐᑦ ᓇᓗᓇᖅ ᐊᑐᖅᑕᕐᒥᔪᖅ ᐊᑐᐊᓕᖅᑐᑦ ᐊᑐᐊᓕᖅᑐᑦ ᐊᑐᐊᓕᖅᑐᑦ

ᑕᑊᑐᕆᑌᑊ ᐊᑎ, ᑕᑊᑐᑊ ᐅᑎ ᔪᑭᓕᓕᑊ.
ᑐᔨᑊᑎᔪ ᒪᑊ ᓕᒋ ᑭᑐᑌᑊ+ᑊᕮ, ᔪᒋᓱᑊ
ᐁᓱ ᑊᑎ ᐊᑊᑌ. ᑲᑐᑭᑊ ᔨᑊᑎᔪ, ᐁᓱ
ᐯᕈᑊᑕ ᑐᔨᑊᑎᔪ ᐃᑊᑦ; ᐁᓱᑕᑊ ᐯᒋᐁᑊ
ᔨᑏᐅ ᑯᑭ ᒪᑊ ᓕᒋ ᑌᑊ ᔪᑭᑊ.
ᔪᒋᓱᑊ ᐅᑊᔪᑊ ᑐᒐᕈᑊ ᔨᒋᑐᓵ″ᐊ+ .

Offertoire.

ᑯ ᑌᑐᑊᓕᑊ ᑭᑌᒍᓗ+ ᑭᑊᑭᑊ, ᒋᐅᐢᔪ=
ᑊᓕᒋ ᑭᑊᔪᑊ ᐊᑊᑌ, ᑌᑐᐢᔪᒋᵒ; ᑎ ᐊᑊ=
ᐢᑯᓕᑊ ᑭᑌᒍᓱᕆ, ᔨᑏᐅ ᔨᐢᔪᑎ ᐅᑊᐢᑐᑊ,
ᑕᑊ ᑌᑕᐢᑲᑎᑊᐸᑌ ᐁᑎᑊᔪᑊᒪᒍ; ᑕᑊ ᐢᑌᓵ=
ᑌᑊh ᔪᓕᓵ ᔨᑭᑌᑊᐢᑎᐃᑊ ᐢᐊ ᐃᑊᔪᑊᒪᕆ;
ᔨᑫᑊ ᔨᐢᔪᑎ ᐢᐁᐢᔪ, ᔨᐢᔪ ᒋᑊᐅᐢᔪᓕᒋᑊᔪᑊ
ᒋᑊᑯᑎᑊᐢᑲᕆ. ᑎ ᑕᑊ ᐯᔨ ᑊᒪᔨᑐ ᔪᓕᓵ
ᑭᑌᑊᐢᑎᐃᑊ ᐢᐊ ᑌᔨᒋᑊᑐ; ᑐ ᔨᑏᐅ
ᔨᑊᑕ ᐁᑊᒋᑊᑎ ᐢᐁᐢᔪ ᒋᐅᐢᔪᓕᒋᑊᔪᑊ ᒋᑊᓵ=
ᔨᑎᔪᑊᑎᑊᐅᑊ.

ᑯ ᐯᔨᑊ ᔨᐢᔪᑎ+ ᒋᑊᐅᐢᔪᓕᒋᑊᔪᑊ

ᑌᑎᐧᐊ ᔭᐧᔆᑎᓂ; ᑕᐧᐅᑎ ᗰ ᑐᐧ ᐊᑌ= ᐅᐧᑎ: ᓴᔨᑕᑎᔨᐁᐧ, ᓴᑫᐧᐧᐅᑌzh″ᐊ+ᐧ ᐧᐁᐧᔆ ᐅᐧᐧᖷ ᐁᐧᓂᐧ ᐃᑌ ᑯᑐ, ᕓᑎᐧ ᔭᐧᔆᑎ+ ᐧᑌᓂᑌᐧhᐧᗴ ᐧᗰᔨᑐᐧᗴ, ᐧᐊᑌ ᑎᐧᔨᔪᐅ ᓴᓀᓂ ᔨᕓᑌᐧᔆᒋᐃᐧ ᐧᐁᑎ, ᑎᐧᓴᐧ ᑎᐧᔨᔪᑎᐧᑕ+; ᓀ ᗰ ᐯᐧᔆ ᑎᐧᓴᐧ ᑎᑐᓂ= ᑌᖘ; ᓴᔨᑕᑎᔨᐁᐧ, ᐧᐅᐧᘐᐧ ᑎᑎᐧ ᑎ= ᐧᐅᑌᒋᐧ.

ᐁᑯ ᓀ ᗰ ᑕᐧ ᕓᐤᑌᓂ″ᐊ+ ᑎᐧᓴᐧ ᑌᕓᒋᐧ. ᓴᔨᑕᑎᔨᐁᐧ, ᑐᐧᐅᐧ ᐧᕮᐧ ᐧᑌᓂ= ᑌᐧhᐧᗴ ᐧᗰᔨᑐᐧᗴ ᓴᓀᓂ ᔨᕓ ᐯᐧᐅᐧᔆᑭ ᐁᐧᑎ ᑕᑯ! ᐁᑯ ᓀ ᗰ ᑕᐧ ᓴᐧᐯᑌ ᕓ ᐧᐅᐧᘐᐧ ᔪᐧ ᐊᓀᐧᑌ; ᐁᑐᐧᐅᐧ ᓘᓂᕓ+.

Lavabo.

ᑯ ᗰ ᔭᐧᔆᑎ+ ᑐ ᔨᕓ ᐱᐧᑕ ᐧᑭ= ᑎᐧᑲ, ᔭᐧᔆᑎ+ ᐧᐁ ᑐᐧ ᐊᑌᐅᐧᐧᑎ: ᓴ= ᔨᑕᑎᔨᐁᐧ. ᑐᐧᐅᐧ ᓴᓀᓂ ᑕᐧᐊᐧ ᐯᑎ= ᐧᐅᐧᔆᑭ ᐧᐊ ᐯᑌᑌᑕᐧ ᓴᑫᐧᕓᑎᑎᐧᔆᑌ ᔭᐧ.

ᔭᐅ ᑯᑎ ᓴᕐᐳᐊᑐᓪᓗ ᐊᓴᐅᓚᑐ ᓴᑭᓪ.
ᑐᓴᓗ ᓭᓪᓗ ᐃᐅᓕ ᑕᐳᖅ.

Orate fratres.

ᑯ ᔭᖅᑎᑎ+ ᐊᓪᓚᒥ ᒧᑕᕐ, ᑎ ᑭᐃᖅᕐᓭ, ᒧᐅᖅᑎᒧᓪᓗ ᑕᑎᓪ ″ᐊᒃ; ᑕᓪ ᑌᓚᔭ ᑕᓕᓂ ᔭᑕᑎ ᖁᖁᕐᖅ ᑭᑌ, ᐁᔭᑌ ᑎ ᑕᘏ ᑕᑎᓪ ″ᐊᒃ: ᓴᔭᑕᑎᔭ, ᑎᑎ ᐅᕐᖅᑭᒋᑎ ᑐᓴᓗ ᐅᑌᖁᐊᓐᓕᑎᓪ. ᓴᕿ ᖁᖁᕐᖅ ᑭᐃᓕᑌ ᐅᑕᐅᑌᐅᓐᓂᐃᑉᐃᓪ, ᐁᓕᑦ; ᑎ ᑌᖁᓐᓕᓪ ᑭᑌᒫᕐᓭ, ᓴᓐᓕᑉᑦ, ᕿᑭᒋᖅ ᔭᐅᓐᖅᑎᖅᓴ, ᑌᖁᖅᖅᒥᐅ, ᑎ ᑭᑌ= ᒫᕐᓭ. ᐁᖅᑕᐊᓐᓴᓪ ᒥᑎᓴᒥ ᐅ; ᑯ ᐁᔭᓐ ᐅᓐᑕᑉ ᒥᐅᖅᕐᓭᒥ ᐅᑌᖅᑲᑭᑭ.

ᑯ ᑭᐅᐅᒥ ᑎ ᑐᓪ ᐊᑌᐅᓐᖅᒥ ᐁᔭᓐ: ᓴᔭᑕᑎᔭᐁᐅ', ᔭᖅᑎᑎ+ ᑕᑦ ᐊᑎ ᐯ ᓭᒥ ᖁᓴᓗ ᐅᑌᖁᐊᓐᓕᑎᓪ. ᓴᓕᓵ ᑐᓪᐅᓪ ᑭᖅᐊᓪ ᐯᒥ ᐅᓕᑌᐃᖅᐊ; ᑕᑦ ᐅᑕᑦ ᔭᖅᑎᑎ+ ᑭᖅᐊ ᐯᒥ ᐅᓐᓕᑎ ᐊᑭᐅᑌᐁᐅᑦ ᖅᐊ ᒥᒥᔭ ᐊᑭᑎ=

ᑌᐅ. ᑯ ᑎ ᐁᔭ ᐅᑭ ᑕᐅᒋ ᓴᓯᐠ ᐯᐱᖏᐅᑎᒋ ᐊᐃ ᐄ ᑌᒋᖏᑎ, ᐁᐢᑌ= ᑕᐊᐅᐁᐅᐠ ″ᐃᑌ. ᑕᑊ ᑌᖏᑌ' ᐁ'ᑎᑭᐃᖏᑎ ᑕᐊᐠᐅᐁᐅᒋᖏᐠ. ᐅᑌᖏᔪ' ᑌᑌᖃ' ᑕ'= ᑌᖏᑌ' ᑕᔭᐠᖏᑎ+ ᑎ ᐁᑲᑭᑕᐅᐁᐅᐠᑌ.

Préface et Sanctus.

ᐁᑯ ᐊᔭᐠᖏᑎᐅ, ᐠᐊᑕᑎᒋᔪ, ᑌ= ᑌᑫᔪᔭ ᐅᑕᑎ ᐊᐠᑐ, ᐁ'ᑭ, ᐅᐟᑢᑎ ᐯᔭᐠᑎᔭ ᒣᐅᐠᖏᓴᒋᓵᐟ ᒣᑎᐠᒋᔪ. ᐁᑯ ᑭ'ᐅᒋ ᑎ ᔭᐠᖏᑎ+ ᐯ ᑐ' ᐊᑌᐅᐠᑌ: ᓵᔭᑕᑎᔭᐁ', ᐠᐄ' ᑌᑌ' ᐠᐄᐞ' ᑭᖃ'= ″ᐃ'″ᐊᑐ, ᔭᑕᑎ ᑌᑌ' ᐅᐟᓵᐟ ᑭᑫᔪᔭ ᒣᑎᐠᑌᵒ; ᑌᐟ ᔪ' ᐁᑌᐟᓵᐟ ᑕᐠᐅᒋᐟᑐ' ᔭ'. ᓵᔭᑕᑎᔭᐁ', ᐠᐄ' ᑌᑌ'ᖃ' ᐅ' ᐠᓗ ᐃ'ᐟᑎ' ᐠᐅᑐ; ᑌᑕ'ᔭᒣᑎᑕ' ᐊᑌᐠᑌᐅᐠᑎ ᐠᐅᑌᵒ. ᐁᑯ ᔭᖃ'ᐅᑎ' ᑌ' ᑕ' ᐅᐯᑌ'ᔭᒣᑎᒋᐠᑕ+', ᐁᔪ ᐠᐅᐯ ᑌᑕ'ᔭᒣᐅᐠᑕᑦᵒ, ᑐ' ᐊᑌᐠᑌ= ᐅᐠᑎ:

ᑌᑦᑲᓪ, ᑌᑦᑲᓪ, ᑌᑦᑲᔪ ᐊᐢᔨᑦ ᐅᓂ= ᐅᔪᓗᐅ. ᔪᑕᑎ ᑐᑐᑫᑦ ᔪᐅᐅᑎᔪᐊᐅ ᐊᑦᑌᑦᓯ ᐯᐊᐅᔪᓱᐢ″ᐊ+ᑦᐊᐢᔨ, ᓀᑦ ᐅᓀᓗ ᐅᑎᑌᐅᓕᑦᑕ. ᔅᑲᐊᑦᓂ ᓐ ᑎᑦᑲ+ ᐊᐢᔨᑌᓂ ᐅᑦᑐᓄ ᐅᑦ ᑌ!

Canon.

ᓂ ᑲᑐ ᓄᑦᓄᑐᑦ ᑌᑎᔪᓄᑎ ᐅᓀᓗ ᕿᑫᑎ ᑭᔪᐅᐅᓕᔪᔪᑎ: ᓄᓕᓵ ᐯᐅ ᐅᔪᕈᐃᐃ ᐅᑦᐅᓀ ᓕ. ᓂ ᔪᔪᑎ+ ᐅᑎᔪᐅ ᐅᐳ, ᑕᑦ= ᐊᑎ ᐯ ᑐᑦ ᐊᑌᐅᓕᐢᐅ: ᓄᔪᑕᑎᔪᐁᑦ, ᑕᑦᑐᔪᑌ ᑕᑦ ᑕᔪᔪᑎ+ ᑌᑦᑲᓪ ᐊᑦᐅᐱᑦᑌᵒ, ᐁᔪᑎ ᐅᐯᑎᔪᐢ″ᐊ. ᐅᑌᔪᓪ ᑐᑐᑫᑦ ᑐᓂ= ᔪᑎᔪᔨᑐ ᐅᑌᔪᑐ ᐁᔪᔭᕿᐊᓕᑦᓕᐃᑦᐊ ᐳᓕᑎᔪ ᐯᐅᑎᔪᓄᐢᐅ. ᑕᑦ ᔪᑕᑦ ᑕᔪᔪᑎᵒ ᐅᐱᐅᐊᑦᑕᓕᑦ ᑌᐅᑎᔪᓄᐢᐅ; ᐅᐯᓕᐊᔪ ᓂ ᐁᑲᓵ= ᐅᑌᐅᑎᔪᓄ. ᔪᔪᑎ+ ᑐᑎᓕᑐᒍ, ᑑᐁ= ᔪᓕᑎᔪ ᑐᑐ, ᑑᐁᔪᔪᑎᔪ ᑕᑦᑐᵒ, ᓂ ᑕᑦᑐᑌᑦᐅ ᑐᔪᓕᑎᔪ ᑫᑦ ᔪᐅᑌᑎᑦ″ᐊ ᐊᓵᑐᓓ, ᐃᐅᐯᓗᑲᔪᐅᐁᐅᓵᔪᓄ.

Memento des vivants.

ᐁᑫ ᔑᓴᑎ+ ᐁᓴᐊᑎᑌᔑᑌᐅ, ᑏᑦᑎᵒ, ᑕᑦᑌᔑᑌᑌ < ᔑᐊ·ᔆᑎ ᔑᑌᕐᑌ ᐱᑦᑏ= ᔑᑌᐁᕐᑐ. ᗰ ᑌᗄᑎᔑᑌ ᐅ, ᑕᑦᐊᑎ ᐯ ᑐ ᐊᑌᐅ·ᑦᑌ : ᓴᔑᑕᑎᔑᐁ', ᓴᑦᔊᑎ' ᑌ ᑕᑦᑌᔑᑌᑌ ᓴᐱᑦᔑᑌᕐzhᑢᵒ, ᗰ ᑕᑦᑌᔆ= ᑌ'ᑌ, ᐣᕮ ᑌᑌᑎᕈ' ᐅᑦᐊᵒ, ᗰ ᔑᑕᕐᑎ ᑌᑌᑎᕈ' ᐅᑦᐊᵒ ᑏᑦᔊᓴᑎᑦᔆᑌᐃ', ᐅᑦᘐᑦ ᐅᑦᐊ ᐯᒪᑌᔑᑌ.

ᓴᔑᑕᑎᔑᐁ', ᗰ ᑕᑦᑌᔑᑌᑌ ᓴᑯ= ᑎᑦᑢᕋ, ᑕᑦᑌᔑᑌᑌ ᗰ ᓴᑦᓴᑦ ᐁᑦᔆᗰ ᑏᐣᕮᑎ ᐃᑌᑦᐅ; ᐁᕋ ᐅᑌᔆᕊ ᐅᐸ ᑒ= ᑌᑌᑦᑲᑦ. ᐁᑎᑎ ᑕᑦᑌᔑᑌ' ᐯᒪ ᐅᑦᐊᔆᓴᑌᐣᗜ, ᓯ ᗰ ᑕᑦᑌᔑᑌ' ᓴᒪ ᐅᑦᐊᔆᓴᑌ ᐣᗜ, ᐁᕋ ᐅᑌᔆᕊ ''ᐸᑦᐅᑦᑎᑦᔆᑌᑦᔆ. ᑕᑦᑌᔑᑌ' ᑌ ᐸ= ᑌᓯᑦ, ᐣᕮ ᑌᑌᑎᕈ' ᐅᑦᐊᵒ, ᗰ ᔑᑕᕐᑎ ᑌᑌᑎᕈ' ᐅᑦᐊᵒ, ᐅᐯᒪᑦᑲᑎᑦᔆᑎᑦ.

———

Elévation.

ᑯ ᕆᑦᔪᑎ+ ᑕ ᐁᑦᑏ ᔪᑌᑦᔭᑎ ᐁ'ᑎᓄ, ᑕ'ᑦᑌ-ᑌ'h ᖃᓐ+ ᖳ'ᕆᑦᔪᑎᓕ. ᐁᑦᑏ ᔪᑌᑦᔭᑎ ᑌ'ᑕᑐ', ᓴᓪᓗ ᐃᓴ'ᐅᑌᔭᑎᓄ; ᑎᑎ'ᑯᑌᔭᔪᓄ; ᑎᐅᑦᔪᓪᓚᑎ ᑐᓗ-ᑌ'ᖅ ᑌᑐᑦᐊ ᑦᐁᑎᑎᔭᑎ'ᐅ, ᓴᑦᓴᑦᑌᔪᓴᑦ, ᐁ'ᑎ" Δ'ᓪᑐ. ᑯ ᑏ'ᐅᑎ ᑎ ᓴᓪᓗ ᐁᔪᓪ ᑏᐊ' ᐯᑎ= 'ᐅᔭᑎᓕ, ᐯᓪᓴᑦ ᓕᔪᑎ ᑎᑏᑦᔪᓕ'ᐅ, ᐯᐃ= ᓴ'ᐅᑌᐅ·ᑦᔪᑏ, ᑐ' ᐊᑌᐅ·ᑦᑎ: ᓴᓴᓪᓴ ᑎᐅᑦᔪᓪᓚᑎ ᑐ'ᑎᑎ' ᑦᐁᑦᔭ ᑎ ᑌᑐ ᑕ'ᔑᑊ', ᓓ' ᑦᑌ-ᑌ'h ᑏ ᑐ'ᐅᑌᑦᔭ"ᐊ' ᑐᑯ'ᒪᔪᓴ' ᑕ. ᑐᑐᓀ 'Δ' Δᑌ ᑯᑐ, ᑦᑌ-ᑌ'h ᑕ= 'ᐅᑌ" ᔪᑎ ᑐ'ᐅᑦᔭ"ᐊ'ᑕ', ᓴ'ᙆᐃᔪᑕ' ᑐ= ᐃᓴ'ᐅᑌ-ᑎᑦ, ᓴᔪᑕᑎᔪᐁ' ᖉᔪᑐ-'ᓀᓗ ᐅᔭ'.

ᐁᑯ ᑎ 'ᓭ' ᑕ' ᐅᑕ' ᑐᔪᑎ 'ᐅ-ᓭᑦ, ᑐᑎ'ᔪᑎᐅ-ᑦᑕ+', ᓴ'ᙆᐃᔪ ᐊᑐᑌ. ᑌᑐ ᐅᑌᔭᔭ' ᑎ ᐁᒃ·'ᐅᐯᐅ·'ᑌ.

Élévation du Calice.

ᑯ ᓂᔨᐠᑐ ᑎ ᑕ' ᓀᔅᓭᑕ+ᑊ ᕋ'ᔪᔅ=
ᐠᑎᔪ, ᐁᔅᑰ ᔪᑌᔅᑭ ᑌ'ᑕᑌᑊ, ᓴᓗᓇ
ᑐᓴᑊᐅᑎᔅᑌᵒ, ᑎ ᑌᑌᑊᑯᑌᔅᔪᵒ, ᑌᑊᑰᐃ=
ᑕᓂ; ᓴᓗᓇ ᓂᔨᔪ ᐠᑐ ᑰᑌᑭᓂ ᑌᑐᑊᐊ
ᑊᐁᑌᑰᑎᔅᑌᑊᐅ. ᐁᔪ, ᑎ ᓂᓴᑊᓴᑊᑌᔅᓴᑊ
ᐁ'ᑎ" ᐃᑊᕓ.

ᑯ ᐁᔪ, ᑭᑊᐅᑌ ᑎ ᓴᓗᓇ ᑭᑊᐊᑊ
ᐯᑌᑊᐅᔅᑭᓂ. ᐯᓂᓴ ᓂᔪᑎ ᑌᑭᑊᔅᓂᑊᐅ,
ᐯᑐᓴᑊᐅᑌᐅ·ᑊᔅᑌ ᑌᑊ ᐊ·ᑐ. ᑯ ᐁᓂᑕᑎ
ᑐᑊ ᐃᑕ' ᓴᓗᓇ ᑊᑐᑌ'h ᑰᑌᑭᓂ, ᑎ
ᓂᔨᔪ ᐠᑐ ᑰᑌᑭ ᐃᑕ'? ᔪᑭᑎᓂ ᑐᓴᑊ.
ᑊᐅᑐᑊ ᑊᐅᑊᑎᑊ ᓗᑊ. ᑕᑊᓀ ᓴᓗᓇ ᑕ' ᑭᑊᐊ
ᑰᓀᐅzhᑌᵒ, ᑕ' ᑰᐅᑎᑊᑎᓂᓀᕓ, ᑐᑊᐅᑊ
ᑕᑐᓇ ᑊᐅᑊᑐ+ᓀᕓ ᐁᑊᑐᐅᑎᑕ' ᑭᑊᐁᑌᓗᑊ
ᐃᑐ ᐅᓴᑊ? ᑯ ᓴᓗᓇ ᑐᓀᐐᓂ ᐁᔅᑊᐊᑊᑕ'+ᕋ'
ᑊᑐᑎᑊᑎᑊᐅ, ᐯᑫᓀᕓ, ᐯᑌᑐᓀᕓ ᐁᔅᑊᐊᑊᒪᑌᑌ
ᐁᑯ' ᑐᑊᔪᔅᔪᑊ ᐃᑊᕓ, ᐯᑌᑐ ᐯᓀᕓ ᑌ'ᑊᑎ
ᑊᐅᑕ'. ᐁᔭᑕᑊᑕ, ᑐᑊᐅᑊ ᑕᑐᓇ ᑊᐅᑊᑐ, ᓴᓗᓇ

ᑕ ᐊᑎ ᒣ ᐅᑕ ᖃᑌᓪᑌˈhᓱ ᓂᔪ ᑐᓱ ᐅᕐᕿᐊᒪᒣ ᔪᕿ ᔪᕐᓂᓗ. ᑭ ᖃᑌᓪᑌˈh ᐊᕐᒪ: ᓴᙆ ᑕ ᑎᑎ, ᐅˈᒪ; ᑌˈᑕᒣ ᐅᕐᒦ ᔪᑌᕐᑎᓗ; ᓴᓕᓪ ᐯᙆ ᐅᔪ, ᖁ= ᐅᑎᕐᖏᐊ+ ᑕ. ᑭ ᔪᕐᓂᑎ+ ᑕ ᐊᑎ ᐅᓗ, ᒣ ᑌ, ᓴᓕᓪ ᐯᙆ ᐅᓗᒣ ᐯᑌᑌ ᕃ, ᒪᒣ ᐯᐅᑎᕐᖏᐊ+ ᐊᓐᒧᒣ ᑕ. ᑭ ᑐᐅ ᓴᓕᓪ ᐯᙆ ᕆᒦ+ ᐅᑕ ᐯᑌᑌᓱᑐ ᐯᑦᓗᑐ ᐯᓱᓴ ᕆᓐᑕˈ! ᐁᓗᑕ ᓴᓕᓪ ᑕˈᑐ ᐯᐅᑎᕐᖏᐊ+ ᐅᓗ ᑕ.

ᑭ ᗄ ᓂᔪ ᑐ ᐊᕐᒧ: ᓴᑌᑌ ᑕ ᑎᑎ, ᐅˈᒧ. ᑭ ᗄ ᔪᕐᓂᑎ+ ᑕ ᐊᑎ ᐅᓗ, ᒣ ᑌ, ᓴᓕᓪ ᐯᑌᑌ ᐅᓗᒣ, ᐯᙆ ᕃ, ᒪᒣ, ᐁᔪ, ᐯᐅᑎᕐᖏᐊ+ ᐊᓐᒧᒣ ᑕ. ᑭ ᑐᐅ ᓴᓕᓪ ᐯᙆ ᕆᒦ, ᐯᑌᑌ ᐅᓗᒣ, ᐯᙆ ᕃ, ᒪᒣ, ᐅˈᐅᑐᕐᖏᐊ ᐃᑌ ᐃᑕˈ; ᐁᓗᑕ ᑕˈᑐ ᐅᔪ, ᐯᐅᑎᕐᖏᐊ+ ᐅᓗ ᑕ.

ᑭ ᔪᕐᓂᑎ+ ᑕ ᐅᑕ ᐅᕐᕿᐊᒪᒣ

ᔭᕐ ᔪᓐᓇᑎ+ ᐁᑯᑐᓐᔪ ᑕᑯ! ᔪᒋᓕ ᑌᓄᓗ ᐁᓐᓇᐊᑕ'+ᕐ' ᓴᓕᓵ ᓘᑎᑌᑎᐅ, ᐯᑌᑌᓯ ᐯᘎᓯ ᐁᓐᓇᐊᒪᒋ ᒋ' ᓕ', ᐁᔪᓯ ᐁᓐᓇᓴ Δᑕᑎᑦ.

ᑯ ᐁᔪᑕ' ᑐ' ᐊᑌᐅ·ᓘᒋ: ᓴᓴᓕᓴ, ᑕᑦᒪᐃᐁᑎᓐᓇᑦ Δ'ᓯ. ᑯ ᐁᔪ ᓘᐁᓐ ᑯᖏ ᓴᕐ'ᐅᑌzh"ᐊ' ᑌ' ᐅᔪ' ᑦ. ᑯ ᖵᑌ= ᑌᓕᓕ' Δᓘᑦᑕ+' ᓴᕐ'ᑎᓕᑎ+ ᐊᖵᑌ. ᓴ= ᑕᓘᔪᖵ' ᑐᓗᔪ ᖵᑎᓘᔭᒋᐅᓕᑕ+'. ᓴ= ᓴᓕᓴ, ᓯᕿ' ᓘᓕᑌ'hᓯ, ᓖᔭᓘᑐᓯ ᑲ ᑌᒋᓘᑐ, ᑎᓘᐊᑐ ᖵ'ᐅᑌᓐᓯ"ᐊ' Δ'ᓯ; ᐁᓯᑎᓘ ᓴᓯᕿ ᑌᓘᔭᒋᐅᓕᑦᑕ' ᒋ' ᑎᓘᑎᵒ? ᑕ'ᖵᔆᑌ' 'ᐅᓘᕐ+' 'ᐅᑕ'ᔭᒋ'ᐅzh"ᐊ+ ᓴᑕᓘᔪᖵ' ᑦᑕ'ᐅᖵᒋᒋ ᔭᕐ'. ᒋᒋᔪ ᐊ= 'ᐅᐊ'·ᒋᑦᓘ ᓴᑲ'.

Memento des Morts.

ᑯ ᔭᓐᓇᑎ+ ᑎ ᐁᓐᓇᐊᑎᑌᔆᒋ'ᐅ, ᑲ'ᑎ' ᐅᔪ': ᑕ' ᑌᖵᑎᔭ ᑕ'ᖵᔆᑌ' ᖵ' ᐊ

ᔭᐊᓕᓂᑎ ᔭᒋᒧᒋ ᐁᑊᑭᐅᑐᒋᑊᐅ. ᐁᓱ ᑲᓚᐠᑐᑊ ᔭᒋᓵᑊ ᑌᑊᑕᑐᑊ. ᒋᑭᑎᔮᒋᑊᐅ, ᐅᐸ ᔭᐠᔮᑎ ᐁᑊᑭᑎᐣ ᐃᑊᕓ. ᑯ ᐁᔭᑊ ᑎ ᑭᑊᐅᒋ ᐯ ᑐᑊ ᐊᑌᐅᓚᑊᒋ.

ᓴᓴᓯᓴ, ᑕᑊᑐᑌᑊᑐᑊ ᑌᑐ ᐅᓵᑎᒋ ᕿᑊᑭᔮᑕ+ ᐠᑯᑐᑊ ᑕᑕᒧᐣᐊ+ ᐁᑊᑭᒋᑊᔮᒋ ᔭᑊ. ᐅᑊᑯᒧ ᑐᑊᓴᑊ ᑕᑕᒧᐣᐊ ᐃᑊᕓ. ᐅᐯᑭᑊᑲᔭᒋᑐᒧᑐᑐ, ᔭᑕᒧ ᑐᑐᑊᕿᑊ ᑊᓴᑊ= ᐃᐣᔮᕓ. ᐅᐯᑊᑫᔭᑊᓯᑊ ᐃᑎᑊ ᑐᑊᓴᑊ ᗯᑊ ᑌᑐᐊᑊᑊᑎᑊ. ᑯᑲ ᑕᑊᔮᐊᑌ ᓴᑊᑲᑎᑊᑐᑊ ᑕᑊᑎᑊᕓ, ᑕᑊ ᓴᑎᑊᑕᔭᒋᒧzhᑯ ᒋᑊᕓ, ᑕᑊ ᑊᐅᑊᑑ ᐊᑕᓯᔮᒧᔮ ᒋᑊᕓ, ᑕᑊ ᐯᔮᑲ= ᑎᑊᑐᑊ ᔭ ᑕᔭᔮᑎ ᐃᑌᐁᑊᕓ, ᐁᔪ ᑊᐅᑊ ᐅᐠᑊᑊᑎᑊ ᐃᑌᐁᑊᕓ; ᐁᓵᑌᑊᐅᐳᑐᐅᑊᑊᐣᐃᑐᑊ ᔭᑊ.

Pater.

ᑯ ᑌ ᔭᔮᑎ+ ᔮᑊᑕᒧᑎᔪᒉ, ᑭᑦᑕ ᔭᑫᑊ ᑐᑊᐅᔮᐣᐊ+ᑊ ᔭᑊᑎᔭᑕᑊ ᔭᔮᑎ ᑕ.

ᑯ ᑐᐅᑎ ᑎ ᔭᐢᓄᑎ+ ᐯ ᑐᑦᑕ ᔭᕈᑊ ᑎᑊᐅᐢ"ᐊ+ᑊ ᔭᑦᑎᔪᑕᑊ ᔭᐅ·ᐢᓄᑎᓂ, ᐅ= ᑦᑎᔪ ᑭᔪᓂᐅ·ᐢᓄᑎ ᑦᐁᐢ ᐊᑌᐅ·ᑦᑎ . ᑕ'= ᑎᔩᑌᑊ ᐁ'ᑎᑭᐅᐢᓄᑎ ᐊ·ᑌᒍ, ᐁᔪᑊ ᔭᑦᑎ ᑊᐅᑐᑌ ᐁᓀ ᑊᐅᑌᐅ·ᑦᑦᕈ. ᐃᑊᑕᑎ ᑯᐃᑎ ᐁ'ᑎᑊ ᐊ·ᑎ ᐃᑌ, ᐅᑦᑎᔪ ᑭᔪᓂᐅᐢᓄᑎᵒ, ᑐᑦᕃᔪᑕᑊ ᐊᑐᑦᑎ ᑌ.

Division de l'Hostic.

ᑯ ᑎ ᔭᐢᓄᑎ+ ᑎᐅᐢᐟᒍᑎ ᑦᑌᓵᑌᑊᕁ ᑭᑌᓀᒍ; ᐁᔪᑊ ᓴᒍᓵ ᑌᑦᒐ ᐁᐢᑦᐊᑊ= ᑕ'+ᕈᑊ ᐯᑕᑊᓀᑌᑊ ᐯᑦᕮ ᐁ'ᑦᐅᑎᐢᕁᑐ, ᑦᑭᑐᑎᕁᑊ, ᑎᑊᑎ, ᐁᔪᑊ ᐊᑊᐅᐢ"ᐃᑊ ᐃᑊᑦᗷ. ᓴᓴᒍᓴ, ᑦᑭᑐᑎᑊᒥᑊᐅ, ᑐᑦᑕ ᐊᑦᑎᑎᵒ: ᓴᑕᑊᓀᑎᑊ ᑎᑊᑦᔨᒍᑊᓴᑊ, ᐁ'ᑦᑎᑎ ᑦᐁᐢ ᑦᑭᑐᔪᑊᕁ, ᑎᑊᑎ. ᑯ ᒍ ᑦᑭᑐᑎᒥᑎ ᑌ, ᐁᑲᐢᔪᑎᒥᑎᑊ ᑦᐁᐢ ᐊᑊᑌ ᔭᑊ, ᓴᑕᑊᓀᑎᑊ ᑊᐅᑐ ᑎᑊᑦᔨᒍᑊᑊ ᑎᑊ ᐊᑊᑌ ᔭᑊ ᐁᔪᑊ, ᐁᑎᑊ ᒪᑎᑊᗷ ᐱᑊᔨᒍᑊ.

ᑯ ᐁᕆ ᑎᐅᓴᓂᓗᑎ ᖁᑐᑌᖁ ᖃᑌᕆᓕᓗ, ᓴᖃᐃᐁ' ᑌᓴ ᓴ''ᐊ+ ᑎ'ᑎ. ᐁᓴ, ᓴᓗᓂ ᐯᑕᔪᑐ' ᑎ'ᐅᓴ ᐯ'ᐅᑭᔪᓂᖁ, ᑎ'ᑎ. ᐊ= ᐅᔪ''Δ' Δ'ᓕ. ᑯ ᓴᓴᓗᓴ, ᑕ'ᐅ' ᐁᓴ, ᐅᓂᓗ' ᐁᑲ·ᖃᐃᑐᑌ ᔪ', ᑌᑐ ᐅᓀᑎᑎ ᕿ'ᖃᔪᓕ+ 'ᑯᑎ' ᑕᑕᖁ''ᐊ+ 'ᐅᐱᔪᓱ. ᑐᑌᑌᑕ' Δᑎ' ᐅᐯᕿ'ᖃᐃᔪᑌᵒ, ᐁᕆ ᑏ Δᑎ' ᑐᑕ'ᓴᑎᐊ·ᑌ.

Agnus Dei.

ᑯ ᑏ ᔪᔪᑎ+ 'ᐊ'ᑕᖁᑭᕆ, ᓴᓗᓂ ᐊᔪᖃ, 'ᑕ ᐊ'ᖃᓀ ᑌᐃ ᐁ' ᑐ Δ'ᓕ. ᑯ ᐊ'ᖃᓀ ᑌᐃ ᓀᑎᵒ ᐁ'ᓭ ᐊ'ᐅᑎᑕ' ᐊ'ᐅᑎ ᓭ ᐁᓴ ?ᔪᑎᓗ' ᓴᓗᓂ ᐯ'ᖁ Δ'ᑐ', ᑎ= ᐅᔪᓂᓗᑎ ᐠᙢᑌᑭ·ᓴ ᐁᙢᐠ ᑐᑐᕕ' ᐁ''ᔪ= ᖃᑎ ᑕᑭ'ᑌ ᑎ'ᑎ; ᑕ' ᖃ'ᑌ ᖃᑌ ᐠᑌᖁ' ᐯᑯ'ᖁ ᐁᑕᐅᑐᔪᑐ', ᑎᐅᔪᓂᓗᑎ ᑕᑎᑌ ᐁ'ᖁ, ᐠᓴᑐ ᔪᕕ ᐯᖃᑎ'', ᐁᕆ ᑐ'ᗯᑎᔪᓴᵒ: ᐁᕆ ᐯᑌᑌᑕ' ᐠᑭ'ᑕ ᐅᑕᑎᐠᓕ, ᐠᑭ'ᑕ

ᐊᓕᖏᖅ ᑭᒡᓗᐊᕐᓂᖅ ᖃᓄᐃᓕᓴᕐᓂᖅ ᐱᓕᕆᔨᒃᑐᑦ, ᐃᓄᐃ ᐊᓯᔪᓐᓇᖅᑐᑦ ᐊᑐᐊᓕᓐᓂᒃᑯᑦ ᐃᓄᐃ

ᐱᓕᐊᖅ ᖃᑦᑐᐃ ᐊᑎᖃᒋᑦᐅ, ᐅᒃᑐᑌᒋ ᐃᓗᓯ. ᑯ ᐃᑦᐅᒋ ᑎ ᐅᔪᓂ ᐅᓂᑦᑕᖅ ᐅᑯᐊᖏᑦ ᐊᐅᖏᓪ, ᓂᖅ= ᑎᓪᓗ ᐊᔪᒋᐅᓕᑎᓂᓄ, ᒋᐅᓪᓚᒋ ᔭᓂᖅᓂ ᐅ= ᑌᐊᑦᐳᑐᓂᓕᖅᑎ, ᑌᐅᓪᑦᒋ ᐃᑦᐅᒋ ᑎ.

Domine non sum dignus.

ᑯ ᔪᖏᓕᖅ+ ᐅᒃᑎᓅ ᓂᑦᖅ, ᓴᓪᓵ ᖃᓄ ᒪᑕ'+ ᐅᓂᓴᓄ ᖃᑦᐊᖅ ᐊᑦᐅᓂᓴᑐ ᔪᖅᖏᓕᖏᖏᓪ ᐃᑦᑐᑦ, ᒋᐅᖏᓚᒋ ᖁᑌᓪᑌᑦᖅ ᐃᑦᖏᓂᓄ, ᑲᑕ ᐯᓂᓴᖅ ᖃᑦᐊᖅ ᐊᑎᖃᒋᑦᐅ: ᓴᔪᑕᑎᔪᐁᑦ, ᓴᖃᓄ ᔪᑕᒋᑲ+ ᐸᑦᐅᑌᓪᑎ ᐃᑐᓄ, ᐃᑦᑕ ᐁᓂᓴᖅ ᐊᓕᖅᑌᖏᓪᑎᑦᐅ, ᓴᑕᑦᔭᑌᑦ ᐊᑎᖏᓪᐊ ᔪᑦ, ᑲᑕ ᐁᑦᒋ ᐃᑦᓱᓄ. ᑯ ᐁᔪᓂ ᑭᑦᐅᒋ ᑎ ᐯ ᑐᑦ ᐸᑌᐅᓕᑦᒋ: ᓴᔪᑕᑎᔪᐁᑦ, ᐅᓂᑌᓪᓱ ᐸᑦᐅᑌᓪᑎ ᐃᑌ ᑐᑦᑌᑦ, ᐅᑦᑕᖅ ᓴᖃᑌᖅᑐᐃᑦ ᐊᑕᑦ. ᑯ, ᓴᓴᓪᓴ, ᓴᑕᑦᔭᑌᑦ ᐊᑎᖏᓪᐊ+ ᑦᐸ ᐊ ᑐᔪ ᐃᑌ ᑯ; ᐃᑦᑕ ᐁᓂᓴᖅ ᐊᔪᑎᖏᓪᑎ, ᑯᑕᑦ ᑯ.

ᓴᓴᓗᓴ, ᐁᓵᑌᓗᑎᑦ"ᐃᑎᑦ ᕆᑦ. ᓴᑕᑦ=
ᓱᑎᑦ ᑎᐧᐄᙆᑦ ᐊᐧᑌ ᓴᑏᑦ:

Communion.

ᑯ ᕆᑦᓵᑎ+ ᓗᐁᑕ" ᑌ, ᑯ ᐃᑌᔪᓴ ᐃᑌ ᑌ. ᑐᑦ ᐊᑌᐅᐧᑦᑎ: ᓴᓴᓗᓴ, ᑎᑎ ᐧᙆᑎᑫᑦ ᓴᓘᑕ'+ ᐃᑌ ᑯᑐ. ᑎᐧᓴᓗ ᑕ= ᑎ"ᐊ ᐃᑕ'; ᑎᑎᑦ ᑌ, ᐊᑐᐧᑎ ᐅᑌ ᐃᑕ', ᐁᑲᐧᔪᑎᑦᑎᓗ ᑌ, ᑎᓗ ᐁᑌᑕ' ᓴ= ᐧᙆᔪ ᑎᑦ ᔪᑕᑎᑦᑎ+ ᕆᑦ. ᑎᐧᓴᓗ ᐃᑦᑕ ᓗᑎ ᑐᑌᑦ, ᑎᐧᓴᓗ ᑕᔪᑎᐊᐧᑦᑕᑦ, ᓴ= ᐧᙆᔪᑕᑦ ᑎᑌᑦᔪᑎᐅᐧᑦᑕ+ᑦ .ᑎᐧᓴᓗ ᐊᑭᐧᑎᔪ ᓴᑏᑦ.

Le prêtre ramasse les particules.

ᑯ ᕆᑦᑎ+ ᓗᐁᑕᑦᑦ, ᐯᘐᘓ ᑲᑦᐅᑦᓵ= "ᐃᑦᑦ, ᕆᑦᓵᑎᓵ ᑦᐁᑦᓵ. ᑯ ᐁᔪᐧ ᑐᑦ ᐊ= ᑌᐅᐧᑦᑎ: ᑎᐅᑦᓵᐧᓗᑎ ᑦᑌᐧᑌᑦᑎ ᑭᑎᓵᓘ+ ᑌ ᑯᑐ, ᐯᑕᐅᑎᓵᑐᑦ ᓴᓗᐧ ᐯᐅᑌᑦᓵ"ᐊᑦ

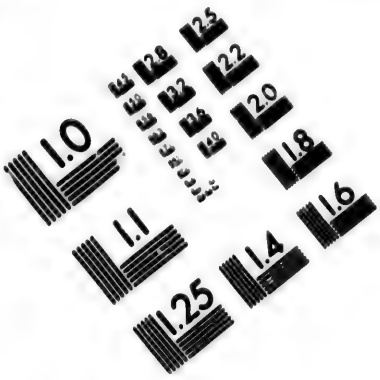

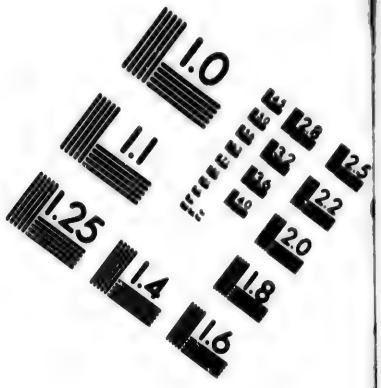

IMAGE EVALUATION TEST TARGET (MT-3)

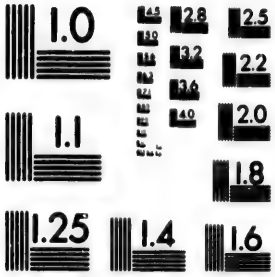

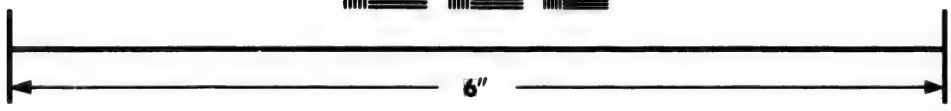

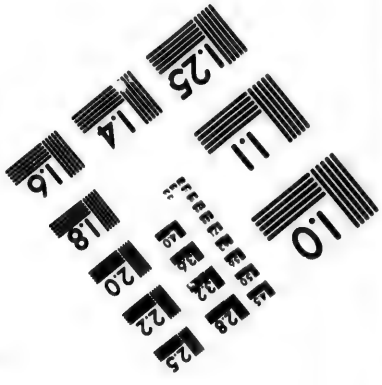

Photographic Sciences Corporation

23 WEST MAIN STREET
WEBSTER, N.Y. 14580
(716) 872-4503

ᐅᓴᑦ ᑐᑦ ᐊᑌᑦ ᐃᑦᑐ. ᑯ, ᓴᓴᓕᓴ, ᓕ ᑎ ᑐᓴᑦᐅᓀᑎᐅ, ᑐᑌᑦᔪᑎᐊᑦ·ᓀᑌh. ᓕ ᑎ ᑐᑦᕈ ᓵᓀᑭ ᓴᑭᑦ. ᑕᑦ ᑐᓂᑌᑦ ᑕᑦ ᐊ= ᓕᑦᓴᓀᑎᑎ ᐅᑌᓵᑦ ᐅᑦᑲᐅᓀᓐᕋ ᐊᓴᐅᑦᑌ.

Dernières oraisons.

ᑯ ᔪᑦᓴᑎ+ ᐁᔪᑦ ᐅᑌᓵᑦ ᓴᑭᑦᐅᑦᓂ= "ᐃ"ᐅᑦ; ᑭᑦᓂᑎ ᓕᕐᑫᑦᓀᓴᑦ ᑎᑦᑕᓵ; ᐁᔪᑦ ᓄᐁᑕᑦ+ᑦ ᑦᐅᑭ ᐁᑕᑦᔪᑎᓀᕐᐊᓄ ᔪᑦᓴᑎ. ᑦᕈ ᐅᑦᓕᑦ ᑦᐅᑦᐁ ᐁᑌᑕ+ ᑦᐅᑦᐊ ᑭᑦᑕᓴ ᐅᑦᑎᔪ ᐊᑎᑌᑌ, ᐁᑎᑎ ᑦᐁᑦᓂ.

ᑯ ᐁᔪᑦ ᑭᑦᐅᑎ ᑎ ᑕᑦ ᐊᑌᐅᑦᑦᑎ: ᓴᔪᑕᑎᔪᐁᑦ, ᐁᑦᑕ ᑐᑦᑎᓄᑦ, ᐁᔪᑲᑦᕈ ᑐᑦᑎᓄᑦ, ᔪᑕᑎᔪ ᑐᐁᑦᕈ ᑐᑦᑎᑦ ᐃᑦᕈ. ᑦᐅᐟᐊᑦᑲ ᔪᑌᐅᑎᔪᐁᑦ ᑐᑦᑎᑦ ᑯ, ᔪᑌ= ᐅᑎᔪᑦᐅ ᑌᑦᐁᑦ. ᐁᓵᑕᑦ ᐅᑦᑯᑎ ᑐᑦᐊ= ᔪᑌᐃᑦᓂᐟᐊᓄ, ᐁᓀᑌᓕᑐᑦ"ᐃᑐᑦ ᔪᑦ. ᑲᑌᑎ ᓕᓴᑦᐊᑦ ᐯᑭᑦᐅᑦᓂᑎᑎ, ᐯᐱᓴᑦᐅᑦ= ᑎᑌ ᑦᑲ ᐊᐃᑦᑎᑦ ᐃᑦᕈ. ᐁᓵᑕᑦ ᐊᑦᑕ=

ᓂᐦᑕᐦᑕᐧ, ᓀ
ᐧᐣᐧᑌh. ᓀ
ᑐᐧ ᑕᐧ ᐊ=
ᐊᔭᐅᐧᐦᑌ.

ᔭᑌᐧᐅᐧᐨ=
ᑕᔪ; ᐁᔨ
ᐣ ᔨᐧᐣᐧᑎ.
ᐊ ᑌᐧᑕᔨ

ᑎᑌᐅᐧᐦᑌ:
ᐁᔨᐣᐧᐷ
ᐦᐧ ᐃᐧᐷ.
ᐧ, ᔨᑌ=
ᐦᐧ ᑌᐧᐊ=
ᐳᐧ. ᐧᑲᑌ
ᐣᑎᐦᐨ=
ᑕᐧ ᐊᐧ=

ᓂᐦᑕᐦᑕᐧ, ᓀ
ᐧᐣᐧᑌh. ᓀ
ᑐᐧ ᑕᐧ ᐊ=
ᐊᔭᐅᐧᐦᑌ.

ᔭᑌᐧᐅᐧᐨ=
ᑕᔪ; ᐁᔨ
ᐣ ᔨᐧᐣᐧᑎ.
ᐊ ᑌᐧᑕᔨ

ᑎᑌᐅᐧᐦᑌ:
ᐁᔨᐣᐧᐷ
ᐦᐧ ᐃᐧᐷ.
ᐧ, ᔨᑌ=
ᐦᐧ ᑌᐧᐊ=
ᐳᐧ. ᐧᑲᑌ
ᐣᑎᐦᐨ=
ᑕᐧ ᐊᐧ=

ᓂᐦᑕᐦᑕᐧ, ᓀ
ᐧᐣᐧᑌh. ᓀ
ᑐᐧ ᑕᐧ ᐊ=
ᐊᔭᐅᐧᐦᑌ.

ᔭᑌᐧᐅᐧᐨ=
ᑕᔪ; ᐁᔨ
ᐣ ᔨᐧᐣᐧᑎ.
ᐊ ᑌᐧᑕᔨ

ᑎᑌᐅᐧᐦᑌ:
ᐁᔨᐣᐧᐷ
ᐦᐧ ᐃᐧᐷ.
ᐧ, ᔨᑌ=
ᐦᐧ ᑌᐧᐊ=
ᐳᐧ. ᐧᑲᑌ
ᐣᑎᐦᐨ=
ᑕᐧ ᐊᐧ=

ᐧᐃᑕᐧᐦᐨ ᐊᐧᐷ ᐦᑎᐧᐅᐧᑌᐧᐦᐨ ᑳᑌᐧ. ᐅᐧᑕᑎ
ᔨᐅ ᑳᑕᔪᑌ ᑌᐧᑲᐁᑌᐧᑎᐧᑌ.

Évangile.— **Fin de la Messe.**

ᑯ ᔦᐧᐦᑎ+ ᑕ ᑌᐧᑌ ᐃᐧᓀᓀ ᓀᑭ'=
ᑎᐧᑳ ᑌᐧᑕᔪ. ᔦᐧᐦᑎ∘. ᑯ ᐁᔦ ᑐ
ᐊᑌᐅᐧᐧᑌ: ᑳᔦᑕᑎᔦᐁ', ᐧᐄ ᑳᑌᐧᑌ
ᔦᐧᐦᑎ+ ᑕᐧᐅᑌᐧᑌ ᐅᐧᑐ+ᐧ ᑳᐧᑕᔦᔦ
ᐅᑌᑎᑌ ᐅᑌ ᑌᑕᐧᔦᑌᑎ"ᐊ∘; ᑕᐧ ᑌᐧᑌ
ᐅᐧᐄᑕᐧ ᐧᓀᑌ ᐧᑐᑌᑎᐧᑎᔪ, ᐊᑌᑎᐧᑎᔦ
ᑌᐧ, ᐅᐧᐧᑕᑎ ᐅᑭᐧᐣᑎᐧ. ᐅᐧᐧᑕᑎ ᐅᑭᐧᐣᑎᐧ
ᐊᐧᑎ ᑐᐧᑌᐧ ᑯ; ᑳᑎᐣ ᑌᐧᐁᐧᐨ ᐯᐅ=
ᑌᑎᐧᐨ"ᐊ+ᐧ ᐧᐄᑕᐧ ᐧᑐᑌᔦᑌᑎᐁᑎᑎᔦ. ᑯ,
ᑳᔦᑕᑎᔦᐁ': ᐅᐣᑎᑌ ᑳᑌᐧᐅᐧᐨᑌ ᐧᐄ=
ᔦᐅᐧᑌ. ᔦᑌᑎ ᑌ ᑎ ᑐᐧᐄ ᑌᐧᐅᐣᑎᔪ
ᑳᑌᐧ. ᑕᐧ ᐊᑎᑐ ᐅᑭᑌ ᑳ ᐁᑎᑐᐧᐨ"ᐃᐧ
ᐃᐅ, ᗐᐧᑳ ᐁᐧᐨᑎ ᑌᑐᐊᐧᐣᐧᑎᐧ ᐅᔪᐧ
ᐊᐧᑌ.

CHEMIN DE LA CROIX.

ᑌᐧᐘᐣ ᐁᐢᐧᐊᐧᑕ'+ ᐧᑐᑫᐁ, ᓀᐁ, ᐁᐧᓐ ᐊᐅᐧᕮ ᐊᐧᓴᑎᑕ' ᐁᕆ ? ᑕ' ᓴᓬᓀ ᐳᐢᓀ ᐱᐤ, ᐯᑕᑌᑌ ᑌᐧᐘᐣ ᐁᐢᐧᐊᐧᑕ'+ ᐯᑕ'ᐧᑕ+' ᐧᐁᐢᓰ, ᑕ' ᐧᑐᑌᐢᐧᑎ ᐅᐧᓴᐣ : ᑕ'= ᐁ'ᕈ' ᕆᑭᒐ ᐯᐧᐁᐃ' ᐧᐁᐢᓰ 'ᐅzhᕽ+, ᐁᕆ ᑌᐧᐘᐣ ᐁᐢᐧᐊᐧᑕ'+ ᐧᑐᑫᐁ, ᓀᐁ ᑢᐧ ᑯ ᑌᑎ ᐁᕆᕈ' ᐁᐢᓂ ᐣᐧᑲᐢᓰ ᑌ, ᐃᐧᑢ ᒥᐧ, ᓂ ᐧᑕ ᐅᑌzhᑭ' ᐅᑌzhᑭ', ᓂ ᐁᐢᓰᕈ' ᐅᑌzhᑭ', ᓂ ᐃᐧᑢᕈᐧᑕ+ ᐧᕮᕈᐧᓰ ᑭᘐᑌ'h ᐊᐧᑎ.

ᑯ ᑕ᾽ ᓴᓗᓵ ᑌᐦᐓ᾽ ᐁᐣᐦᐊᐦᑕ᾽+ᖁ᾽
ᑭᑎᐣᐦᑎᐣ᾽, ᗢ᾽ᐅᔪᑎᐣᐦᑎᐣ᾽. ᗢ᾽ᐅᔨᑎ
ᓀᐣᐦᑎ᾽ ᑐ᾽, ᑌᑦᑲᔪ ᒪᒼᑎ ᑕ᾽ᐅᖁ᾽ ᐱ᾽ᔪᐃᐡ
ᑌᐦᐓ᾽ ᐁᐣᐦᐊᐦᑕ+ ᐦᐁᐣ᾽ ᐅzhᔨ ᐁ᾽ᖁ᾽,
ᐁᑎᗢ ᑎ ᑭᐦᑌᑎᑕ+, ᓀᗢ. ᐁᑯ ᐁᔪᐤ
ᐁᑯᖁ᾽. ᑕ᾽ᐁ᾽ᖁ᾽ ᐱ᾽ᔪᐃᐡ ᑕ᾽ᑐᑌ᾽ ᐁᐣ=
ᐦᖁᑭᐣᑌᑐ: ᑕ᾽ᑐᑌ᾽ ᑭᐅᑎᐦ᾽ᑎ᾽ᐅ ᑕ᾽=
ᑐᑌ᾽ ᐯᑌ"ᑲᓕᑌᑎᐣᓀᐤ ᐁ᾽ᖁ᾽ ᐁᑕᐅᑐᑐᑐᑐ᾽,
᾽ᐅᑌ᾽ ᗢᗢᑯᑌᔪᔪ᾽ᐅ, ᐅᐦᓕᓀ ᐯᐦᐃᔪ
ᐁᐦᓴᐁ᾽ ᐦᐁᐣ᾽ ᐅᑌᓴ᾽ᐅᑌᗢ᾽ᐅ, ᐁ᾽ᐣᓕᐤ
ᐅᓐ᾽ ᓀᗢ ᑎ ᑕ. ᑯ ᐁᔪᐤ ᐯᐦᐃᔪ ᑭᑊᑲ
ᐦᐁᐣ᾽ ᐱ᾽ᔪᐃᐡᓴᐤ. ᐅᐦᓕᓀ ᓴᐦᔪᗢᓀᑭᑭ,
ᐅᐦᕮᐃ᾽ ᐱᗢ ᐦᐃᑌᑭ ᐃᑌ ᗢᐦ ᑌᓴᐦ ᐁᔪᐤ.

ᑯ ᐁᔪᐤ ᐦᐃ᾽ ᐁ᾽ᑕᐅᑐᑐᑐᑐ᾽ ᐁᑲᐦᑎᐣ᾽;
ᐯᖁᓕᐦ᾽ ᐁᐦᓕᑭᑎᐣ ᐦᓴᑭᐦ. ᑕᑌᘐ+ᐦ᾽ ᐦᑕ+ᐦ᾽
ᑎ ᐁᑲᐦᑕᑎᐣ", ᓀᗢ. ᑯ ᐁᔪᐤ ᐁᑲᐦᑕᑎᐣ"
ᐁᑕᐅᑐᑐᑐᑐ᾽, ᓴᓗᓵ ᑕ᾽ᑐᑌ᾽ ᑌᐦᐓ᾽ ᐁᐣᐦᐊᐦᑕ+
ᐦᐁᐣ᾽ ᐁᐣᐦᖁᑭᐣᑌᑐ; ᑕᑐᑌ᾽
ᑕ᾽ ᑭᐅᑎᐦ᾽ᑎᐃ᾽ ᐯᐦᑭᔪᗢᑐᐅᐦᐣᑎᐣ; ᑌᑐᐦ

ᎤᏁᏎ ᎠᎩᏟᎯ ᏔᏍᎩ ᎤᎩᏚᏁᏉ ᎠᏂᏍᏍ, ᎠᏂᏍ ᎤᏍᏗᎠᏕᎩᏅᎩᎾᏓ ᎠᏂᏍᏍ, ᎤᎩᏅᏚᎯ ᎤᏋᏟᎩᏅᎩ ᎤᏏᏅᎩᏍᏍᎩ ᎤᏏᎩᏁᏍᎩ ᎤᏏᏟᎠᏂᏁᏉ ᎤᎩᎵᏨᎩ.

ᏧᏗᏍᎩ ᎤᏎ ᏔᏔᎩᎾᎩ ᎤᏍᎾᎩᏉᏓ, ᏟᎩ ᎠᎩᏂᎩ ᏌᏔ ᏔᏫᏉᏗᏍᎩ ᎠᎩᏅᏓᏉᏍᎩ ᎤᎤᏍᏁ ᎤᏏᏟᏏᏂᏍᎩᏫ ᏌᎩ ᎠᎦᏍᎩ ᏣᎩ. ᏣᏧᏗ! ᏂᏅᏍᏟᎩ ᎩᎠᏁᎩᏁᎠᏓ ᎠzhᎦᏍ, Ꮕ ᏁᎢ ᏙᎩᎾᏁᏁ ᏢᏣᏃᏍᏌᎩh; ᏟᎩ ᎤᏍᏌᏙᎩᏁᏂᎷᎠᎩ ᎤᎤᏍᏫᏂᎩ ᎤᎤᎩᏁᏁᎠᎩ ᎤᎤᏍᏂᏗᎩ ᎤᎤᏍᏫᏂ

ᐊᑐᐊ, ᐊᐸ ᑐᔪᑦ ᕆᑯ! ᑯᑉ ᐊᐸ
ᑐᔪ ᐃᑌ ᐅᑊᖏᑎ ᑲᓕᑌᑉ. ᔪᖏᓂᑎ+
ᑎᖏᓱᑦ, ᓴᓗᓴ ᑕᑊᑐᓄᑉ ᑏᑊᐊ ᑌᓭᖏ=
ᑎᓱ, ᑕᑊᑐᓄᑉ ᑌᑎ ᑌᑊᑲᔪ ᔪᑕᖏ ᑐ=
ᑐᑫᑊ ᑌᑌ ᐊᐅᓭᐅᐊᓱ ᑌᑎᑊᐊ ᐃᑊ=
ᐊᑲᐅᖏᓐᖅ ᑎᑊᑎ. ᑭ ᐅᓕ ᑌᑎ ᐅᓴᑕᑐ=
"ᐃᑐᑊ ᓕᓵᑕᑊ. ᐅᑲᑐᓄᑉ ᐊᓭᐃᐅᐊᓗᑊ
ᑌᑎᖏᑊᐊᓗᑊ, ᐊᑊᐊᓴᑌ ᔪᑎᖏᑘᒧ; ᑕᑊᑐᓄᑉ
ᑌᑎ ᐅᓴᑕᑐᑎᑊᑐ, ᑕᑊᑎᑊ ᑊᐅᑊ. ᐅᓕ ᑎ
ᐯᖏᑊᐊᓗᑊ, ᑌᑎ ᑊᐅᔪᖏᓐᓄᑊ ᐃᑕᑊ ᔪᑊ=
ᑊᑎ+ ᑎᖏᓱᑦ. ᐅᓕᑕᑊ ᑕᑊ ᓵᖏᓫ ᑘᑊᑎᑊᑎ
ᑊᐊ < ᑕᔪ ᑕᑊᑎᑊ ᑊᐅᑊᑎ, ᐅᔪᓫ ᕇᑊᐅ=
<ᐊᐅᖏᐃᐊᑊᖏᑊ ᑕᔪᐊᑊᓴᓐᓄᑎ; ᐅᔪᓱᑐ ᐅ=
ᖏᑎᐊᐊᑌᑉ. ᓵᖏᓫ ᑕᑊ ᓴᓗᓴ ᐯᑊᑌᖏᑊ
ᘘᑊᑎᑲ, ᐅᑊᕇᖏ ᘘᔪᖏᓫᓄᑎ ᑕᔪᓴᓄᑎᓵᓕ,
ᑕᑊᑐᓄᑉ ᐊᐅᑐᑊ, ᐯᖏᑊᐊᑊᓂᑎ, ᑊᑉ ᑲᑎ
ᐅᖏᑊᑐᓄᑉ ᐊᐅᑐᑊ, ᑌᑎᖏᑊᐊᑊᓗᑊ, ᔪᑊᑎ
ᑘᑊᑎᑊᑎ, ᓴᓗᓴ ᑕᑊᑐᓄᑉ ᑕᑊ
ᑘᑊᑎᑊᑎᑕᑊᑐᓄᑉ ᑌᖏᑊᐊᑊᓗᑊ ᑕᑊᑐᓄᑉ ᑕᑊ
ᑕᑊᑐᓄᑉ ᑌᑎ ᑌᑊᑲᔪ ᔪᑕᖏ ᑐᑫᑊ ᑌᑎ
ᑐᑫᑊ ᑌᑎ ᐊᐅᓭᐅᐊᓱ ᑌᑎᑊᐊ ᐃᑊᑎᑊᐊ
ᐊᑲᐅᖏᓐᖅ ᑎᑊᑎ. ᑭ ᐅᓕ ᑌᑎ ᐅᓴᑕᑐᑎᑊᑐ
ᑐᑊᑐᓄᑉ, ᓴᓗᓴ ᑕᑊᑐᓄᑉ ᑏᑊᐊ ᑌᓭᖏᑊᐊᑊᓗᑊ
ᑎᖏᓱᑦ, ᓴᓗᓴ ᑕᑊᑐᓄᑉ ᑏᑊᐊ ᑌᓭᖏᑊᐊᑊᓗᑊ
ᑎᖏᓱᑦ, ᓴᓗᓴ ᑕᑊᑐᓄᑉ ᑏᑊᐊ ᑌᓭᖏᑊᐊᑊᓗᑊ

ᔭᐅᐳ, ᓂ ᓴᓪᓵ ᑕ' ᑏᐅᑎᐠᑎᐃ' ᐱᐠᑏ= ᔭᓂᐠᐅᓀᑎ ᐢᐁᐢ ᑌᑐᑕᔭᑕ' ᔭᑎ ᑌ, ᐁᐠᑎ ᓪ ᔭᐢᑊᑎ+ ᑐᑎᓱᐢ. ᐁᔨᑕ' ᐅ= ᐠᑎᔭ ᑌᑐᑕᔭᑕ' ᐁᒃᐠᐅᐠᑎ" ᐅᑫᐠᑏᐟ= ᓴᑌ ᑌ, ᐁᑕᐅᑐᑐ' ᐁᒃᑐᑌ' ᐠᐅᓀᐣ ᐃᑌᐁ' ᐠᐢᕐ' ᑌᑐᑫᐠᐅᐟᑎᑐ, ᓂ ᐁᒃ= ᑐᑌ' ᐠᐅᓀᐣ ᐃᑌᐃ" ᑌᑐᑫᐠᐁᑕᐠᑐ. ᓂ ᐅᑕᑐ ᐁᒃᐠᐅᑎ" ᑌ, ᐁᒃᑐᑌ' ᐠ= ᐅᓀᐣ ᐃᑌᐁ' ᐅᑕ' ᐃᑌ' ᐃᐠᑐ' ᑌᑐᑫᔭᐣ ᑐᕃ "ᐁᐁ"ᑎ ᑕ. ᐅᐠᑫᑎ ᐯᑕ' ᐅᑌzh "ᐊ ᑕ ᐁᔨ ᔭᑎ.

ᑯ ᓂ ᐅᑕ' ᐁ~ᑌᐅᑐᐅᐠᑊ"ᐃᑐ', ᑕ' ᑌᑐ ᐅ~ᔑᐢ ᕐᑊᑌᑊᑕ+ 'ᑯᑐ' ᑊᑌ, ᐁᔨ 'ᐅᐯᕐ'ᐅᑕᶻ ᔭᐢᐅᐅᑎᐠ, ᐁᒃᐅᐠᑎ" ᐁᑕᐅᑐᑐᑕ'. ᑕᑯ! ᐁ~ᑕᑏᐠ"ᐃᑐ' ᐃᑕ' ᑌ, ᑏᐅᐅᢐ ᓂ ᐁᑌᐠᐊ ᔭᐅᐠᑊᑎ ᐅᔨ' ᑕ.

—

AIR :— *Vive Jésus, vive sa croix.*

ᓴᓪᓗ, ᑐᑎᑕᑌᐳᐧᐃ;
ᓴᓪᓗ, ᑭᐧᑕᔪ ᐁᑊᐊᑎᑊᐧᒋ.
ᐅᑊᒃ ᐃᑊᔨᑊ ᐅᑌ ᑯᑲ;
ᑭᑊᐊ ᐁᑌᐁᔭᑎ ᑊᐅᑎᑊᐧᐟᓪ.
ᐁᐧᔨᑎᒋ ᑐᐧᕮᑕᑊ ᑊᐅᑌᐧ,
ᑭᑊᐊᑊᔪᒋ ᐅᑊᐧᑌᑎ?

Prière préparatoire.

ᑕᑊᓀ ᑊᐊᔪᑊᐧᑎᐃᑊ.

ᑭᑊᐁᓴᓪᓴ, ᑕᑏᑭᑊᐁᑎᑊᐧᑏ+, ᑏ ᐁᑌᑎᐧ"ᐃᑊᐧ, ᑭᑎᑊᒃᑭᑭ; ᑭᑊᐅᒋᐧᐱ, ᑕᑊ ᑐᑊᐊᑕᔪᒋᓀᐧ"ᐊ+ ᑊᐁᑊᐧ ᑊᑌᑎᒋᑊᑌᐧᐱ, ᐁᓵᑌᑭᑊᐅᐁᑐ"ᐃᑐᑊ ᔪᑊ. ᑕᑊᑐᐧᑌᑊ ᑕᑊ ᑏᑭᑎᑊᑎᐧ, ᒋᑊ ᓫᑊ, ᐅᑌᑊ ᑏᔪᒋᐧᐧᑎᐧ ᐅᕈᑊᔪᐃᐧᐧᑎ ᐊᐧᑎᐃᑊ, ᐁᔪᐧ ᑊᐅᑌᓴᑊ ᑭᑏᑊᒃᐁᑊ ᔪᒋᒋᑊᑎᐧᓀᑊ.

ᑐᐊᕆᓕᕆ, ᑕᑎᐊᖅ ᑌᓯᓄ ᐊᖏᓂᖅ ᐸᐊᑕᐩ ᐸᐊᖏᓂᖅ ᐅᑎᓴ ᐊᖅᑎᐊᖅ ᐅᑭᐅᓂᐊᑎᑦ, ᖃᐅᔨᒃ ᐅᑭᓕᓂ ᑭᓕᑎᓄ ᐸᓐᑎ ᑕᔪᖏᓪ ᐊᑎᐊᓕᒃ. ᔪᑭᒍ ᑐᓴᐃᖅ ᑭᓯᐅᖅ ᐊᑕ ᑌ ᑯᑦ ᑎ ᐅᓂᓕᒍ ᑕᑎᑕ ᑌ ᑯᑦ ᑎ ᐅᓂᓕᒍ ᐃᑭᒋᔪᖅ ᕿᑎᖏ ᑌ ᑯᐃ, ᐃᓕᐊᖅᓴ ᐸᖏᓂᖅ ᑕᐅh ᔪᖅᓂᑐᐅᓐᒋ. ᐅᑯ ᖃᓄ, ᐅᖃᒃ ᒪᒋ, ᖃᓄ ᓂᒍ ᐃᓕᑐ, ᖅᓴᓇᐅ ᑕᑎᐊᖅ ᐳzhᔪ+ ᑭᖅ ᑭᓂᑐᑎᑕᓂᔪ, ᐃᓕᐊᐱᓕ ᐸᓪᓕᒃ ᖃᓄᖏᖅ ᐃᓕᓴ. ᑯ ᑐᐊᐅ ᐅᓂᒍᔪ ᖅᐅᐳᖏᓪᓕᖅ ᐃᓕᐊ ᐅᑎᖏᑲ ᔪᓕ, ᑕᑎ ᐅᑕᐅ ᑐᐊᐅ ᔪᓪᓕᖅ ᑕᑎᔪᖅ ᖃᓄ ᐊᐊᑦᒃᐅᐯᑦ. ᑕᑎᖃᒃᑌᑦ ᐅᑭᐊᐅᓂᒃ, ᑎ ᑕᑎᖃᒃᑌᑦ ᖅᓪᓕᓪᓕᐊᓂᖅᓴᖅ ᐊᖅᑎᐊᖅ, ᐅᖃᐅᔨᒃ ᐊᐊᑦᒃᐅᐯᑦ+, ᐅᔨ ᐊᑌᓐᔪᒃ ᐃᓐᓇᐅᐯ ᑭ ᐊᑦᒃ.

—

AIR :—*Suivons sur la montagne sainte.*

ᐅᐧᑎᑎ ᐅᑦᑲ, ᓴᓴᓕᓴ,
ᓕ ᑎ ᑎᑭᔪ ᖁᔾᑭᑦᑎᔨ ?
ᑎᐧᑕᔪ ᑐᐧ ᔪᑎᐅᑎᔾ,
ᑌᑎᐧᓴᓗ ᑫᑎᑦᑕ ᐅᑌ+ !

1ère STATION.

V. ᑏᑦᐅᓴᓕᓴ, ᑎᑐᓴᑦᐅᑎᐧᑎ°, ᑎᑕᑦᔪ=
ᑎᑎᑕᑦ.

R. ᑎᑌᐧᗯᓗ ᐅᖁᐧᐊᑦᑕ+ ᑌᑲᔪᑕᑦ ᑕᑫ=
ᑏᑦᐅᑎᖁᑫ+ .

ᓴᓕᔭ ᐯᑭᔪᐧᓴᓗ ᐯᑎᔪᐃᖁᐧᐊᑎ.

ᐅᑐᑌ+ᑦ ᐅᑌ ᑯᑐ, ᓴᓕᔭ ᐯᑭᔪᐧᓴᓗ ᐯᑎᔪᐃᖁᐧᐊᑎ ᑯᑐ, ᑌᑎᐧᓴᓗ ᐯᐧᑐᔪ ᑕᑦᓕᑦ ᐊᐧᐃ ᐅᑌᐅᑦ, ᐯᑭᔪᐧᐃ ᔪᑎᑦᐧᑎᑎ ᐅᑌᐅᑦ, ᑎ ᐯᑭᔪᐧᐃ ᔪᑎᐧᐊᑎ ᐅᑌᐅᑦ,

ᓴᒋᐅᑎᓱᐅ ᓕᑦᓴᒋᑲᓗ ᑌᑊ ᐅᔨᑦ. ᑯ ᐁᓴᓗ ᐳᑦᐢ ᐱᑕᓗ ᐯᒐ ᐅᑕᑊ ᓴᒋᑭᓴᓕᑲᓗ ᓴᒋᔨᒋᑦᐠᐦᑎ ᒋᑊ ᑯᐅᑉ, ᐁᔨᔨᑦ ᐯᒐ ᐅᑕᑊ ᐊᓴᐠᐣᐞᐃᑦ ᒋᑊ ᐄᕓᑦ, ᓴᒋᐅᐧᑭᑦ ᓕᑏᑦ. ᑕᑊᐅᒋ ᖴᑎ ᑕᐢᒐ ᐅᑕᑊ ᐊᐃᐠᐣᐞᐃᑦ ᐃᑦᐧᐳ. ᐁᑯᑊᐅ ᑌᑊᑕᑌᑦ ᑕᑊ ᑕᑊᕮᒋᐁ ᑏᑊᐅzhᐣᐊ ᐊᐧᑎᐃᑦ, ᒋᐅᑦᐠᓕᒋ ᑦᐊ ᑊᐅ= ᑌᐠᐣᐃᑦ ᐃᑐᐧ ᐊᑊᐅᐧᖴ ᑦᐊ ᑊᐅᑦᐠᐣᐃᑦ ᐃᑕᑊ. ᐁᔨᑕᑊ ᑐᑦ ᐊᑦᑌᐅᐧᑎ ᔪᑦᐧ: ᓕᓕᓕᓕ, ᐅᐢᑎᑏ ᓕᑏᑊᐅᐠᐧᖅᑌ ᖶᑭᔨᓕᑲ ᖶᒋᒋᑦᐠᒋᑦ ᐃᑕᑊ; ᐁᔨᑕᑊ, ᐅᑕᑊ ᐯᖃᐢᑎᑦ ᐊᐧᑎᑊ, ᑊᐅᑌᑦ ᓕᑭᐊᔪ ᐅᑦᑎᔪ ᐊᖶᑌᐧ. ᑕᑊ ᓕᑦᔪᑌ ᐅᖃᑊᐢᑎᑦ ᐅᑕᑊ ᑕᐊᑐᐢᣐᐊᑲᐧ, ᑊᐅᑏ ᓕᑌᑦ ᑏᓕᑦᓴᒋᐅᐧᑦᑭᐠᐧ, ᓕᑌᑦ ᣐᐊᑦᑌᐅᐧᑦᐠᐣᐞᐃᑦᐠᐧ= ᑌᑦᑎᑊ.

ᑏᑦᑕ ᔪᖃᑦ ᑭᑦᑕ+.....

ᖶᑕᑊ ᓴᒋᑭᑐᓗ, ᒪᑭᐧ.....

ᑦᐁᑊᐅᖶᑎᐧ ᑦᐁᔨᐧᐠᑎ ᒋᑦ ᑌ ᐁᑦᑕᐧ.....

v. ᑏᖃᐁᓴᑕᑎᓴᐁᑊ, ᐁᐢᑦᑌᏑᑊᐅᖶᑌᐧᑦᐣᐃᖶᑊᑦ ᔪᑦ.

R. ᐁ~ᐠᑌᑑᐅᑎ"ᐃᑌ.

V. ᑎ ᑕᑐᑌᑐ ᑌᓴᓗ ᐊᑕᔪᑎᓀᐊ+
ᐊᐁᓱ ᐊᑲᐅᑎᑌ ᐁ~ᐠᑐᑎᐃᑑ ᓴ=
ᐅᑌᑌ"ᐊ.

R. ᐅᐠᑎᔪ ᐁᖮᐅᑌ ᑎ ᒐᑊ

AIR :—*Suivons sur la montagne sainte.*

ᑌᓗᓭ ᐁᐧᐠᐊᑕ+, ᓴᓴᓚᓴ,
ᕿᑌᑎᐧᐠᑦ, ᑌᓀᔪᓱ ᐊᐃᑎᔪ.
ᑕᑐᑌᑐ ᑌᑌᕿᑐᐅᑐᑦ+
ᑭᑭᓴᑌᐧ, ᔪᑎᐧᓀᓭ ᐃᑕᑐ.

2ème STATION.

V. ᑭᐧᐁᓴᓚᓴ, ᑌᒃᓴᐧᐅᑎᓂᑎᐤ, ᑌᑕᑐᔪ=
ᑎᑎᑕᑐ.

R. ᑌᑌᓗᓭ ᐁᐧᐠᐊᑕ+ ᑌᒃᔪᑕᑐ ᑕᑭ=
ᑭᐧᐁᑎᐧᐠᑭ+.

ᓴᓯᓗ ᑌᐊᐤ ᐁᕀᐧᐊᑦᑕᐦ ᐯᑕᐦᑕᐦᐣ.

ᐁ ᓴᓯᓗ, ᐁᐁ ᓴᑎᔪ ᐦᐁᑌ ᑕ ᔪᐦᑎᐤ ᐁᑐ, ᑌᐊᐤ ᐁᕀᐧᐊᑦᑕᐦ ᐯᑕᐦᑕᐦᐣ ᐦᐃᐧᐅᕀᐧᑎᐤ ᐃᐅ; ᐯᑕᐦᐋᐣ ᐯᕀᓄᑎ ᐅᐧᐃᐣ ᐅᑦᐢᐤ ᑌᐊᐤ ᐁᕀᐧᐊᑦᑕᐦ ᑕᐦᑕᐣ ᐃᑕ, ᐅᐧᑕᑎ ᐁᔪ ᑯᐅ; ᐁᔪ ᐁᐦᑌ ᐃᐅ; ᑌᑌᐦᐊ ᐃᐧᐣ ᔪᑌᎢᑌ ᐅᑕ, ᐯᐧᐋᔪᐢ ᐦᐁᕀᔪ, ᐯᐧᐋᔪᐢ ᑌᑌᐦᐊ ᔪᕀᐧᑎᓴ, ᓴᐧᔪᑌᐦᎢᑲ; ᑕᐧᓭ ᐅᐧᑕᑎ ᐯᑲᐧᔪᑌᐅᐦ Ꭰzhᐦᑕᐦᐣ ᑕᐁᐧᔪᑌᕀᐧᑎᐤ ᐅᓵᐣ, ᑌᐊᐤ ᐁᕀᐧᐊᑦᑕᐦ ᐯᕈᐧᑕᑎᐦᐣ.

ᐁ ᐁᔪᐣ ᐅᕈᐧᓭᐣ ᑕᐧᓭ ᐅᐧᑕᑎ ᐁᐧᐦ ᐅᐧᑕᐁᐁᐣ ᑲᐦᐁ ᐦᐊᐅᑌᐦᎢᑎ ᐅᐧᑲᐣ ᑌ ᐁᐅ; ᑌᐅᕀᐧᓭᑌ ᑕᐧᓭᐣ ᐅᑕ ᑲᐦᐁᐁᐦᐣ ᐅᐧᑕᐁᐁᐣ ᐅᐧᑲᐣ ᐊᑲᐦᐃᐧᑕᐁ ᐅᐧᐃᓭ; ᑌᑌ ᑎ ᑲᐧᔭ ᐯᔪᐦᑎᔪ ᑌᑲᐟᐊᐦᐧᐃ; ᑕᐧᓭᐣ ᐊᑲᐦᐁᕀᐧᐟᐃᐧᐃ ᐅᐧᑲᐣ ᐅᐧᐃᓭ. ᐁ ᐁᔪᑐ ᑌᐊᐤ ᐁᕀᐧᐊᑦᑕᐦ ᑲᑕᐦᑕᐦ ᑕᐊᐦᐃᐦᐁᕀᐧᐟᐃᐣ ᑕ ᐁᔪᐣ. ᑌ, ᔭᓯᓗ ᐯᑭᐧᓭᐣ

ᐊᑐ ᔭ ᐁᔪ. ᐁᓵᑐᑕᑎᑐ ᑌ ᑯᑐ, ᓭᑎᔪ ᐊᐅᐊᑎᑎᑐ ᓴᒪᓗ. ᓴᔪᒧᑕᑉ, ᕿᐊᑦᓵᑌ, ᕿᑕᑎᑕ ᓴᒪᓗ. ᑕ ᐅᑕ ᐁᒃᐊᑦᓵᑌ ᓴᑦᔪᔪᔪ ᐊᑎᑌ. ᑐ ᑌᑦᔨ ᐁᖏᐊᑕ+ ᑎᑕᑦᑎ ᐊᐅᐅᑎᑎ ᐃᑌ ᑯᑐ; ᑏᐅᐅ ᓱ ᐅᑦᓭᑎ ᒪᒧᑏᐁᕿᑎᔪ ᖏᐁᖏ, ᑏᑕᑦᑎ ᐊᑦᑏ ᐊᐅᐅᑎᑎ ᑯᑐ, ᑐ ᑏᒪ ᑎᑕᑦᑎ ᐃᕿ ᓭᑯ! ᑯ ᐁᓱᑕ ᑎᕿᓕ ᐁᓵᑕᑎᑎᑐ ᑌ ᑯᑐ, ᑯᑐ ᔪᑎᐅᑦᑎ ᐊᒧᑏᐃᑌ.

ᑏᑦᑕ ᔪᕿ ᑎᑦᑕ+.....
ᑎᑕ ᔪᑎᑎᓗ, ᒪᑎ.....
ᖏᐅᐅᑎᑐ ᖏᔪᑦᑎ ᑎ ጌ ᐁᑦᑕ.....

V. ᑏᖏᔪᑕᑎᔪᐁ, ᐁᓵᑌᑏᐅᐊᑎ ᐳᐃᑌ ᔪ.

R. ᐁᓵᑌᑏᐅᐊᑎ ᐳᐃᑌ.

V. ᑎ ᑕᑦᑌᑌᑦ ᑌ, ᑌᑦᓴᓗ ᖏᐊᑕᔪᑎᒋᐳᐊ+ ᖏᐁᖏ ᒋᐅᑌᑎᑌ ᐁᓵᑕᑎᐳᐃᑏ, ᓴᑦᐅᑌᑌᐳᐊ.

R. ᐅᑦᑎᔪ ᐁᒃᐅᑦᐅᑌᑦ ᑎ ᑌ.

ᔪᑎᐅᑎᔭ, ᑎᐅᑦᓭᑎ
ᑌᓘᐳ ᐁᑦᐊᑕ'+ ᐁᑦᖃᔪzhᑰᐅ!
ᑌᑐᔦᐁ' ᐅᑦᓴ"Δ' ᑦᐁᑦ ᑯᑎ,
ᖃᑦᑰᖅ ᑌᑐ ᑕᔪᑦᑭ°.

3ème STATION.

V. ᑭᑦᐁᓴᓭᓴ, ᖁᐃᓴᑦᐅᑎᓱᑎ°, ᖁᑕ' ᔪ=
ᑎᑭᑕ'.

R. ᖁᑌᓘᐳ ᐁᑦᓴᐊᑕ'+ ᑌᑲᔪᑕ' ᑕᑰ=
ᑭᑦᐁᑎᑦᓴᑰ+ .

ᓴᓭᓇ ᑌᓘᐳ ᐁᑦᓴᐊᑕ'+ ᔪ ᐁᑦᓴᖃᑦᓴᑌᑎ.

ᐁᑯ 'ᐅᑭᑦᓴ"Δ': ᓴᓭᓇ ᑌᓘᐳ ᐁᑦ=
ᑦᐊᑕ'+ ᑦᑌzhᑦᑕ°, ᐯᑎᔦ' ᐅᓘᓴ ᑎᑦᑲᑦ
ᑕᑯ! ᑯ ᐯΔ'ᑦᑌᑦᓱhᓗ ᑦᑕᑎ; ᑏ ᑕᑌᖅ
ᐯᓘᑎ ᑰᑌᑕ" ᑦᑕᑎ Δᑕ', ᐅᖃ' ᐯᑌᑐ
ᐯᖅᑐ' ᑦᑕᑌᐁᓘ°, ᐯᑎ' ᖃ'ᐁᑐh Δᑕ',
ᑌᓘᐳ ᐁᑦᓴᐊᑕ'+ ᔪ ᐁᑦᓴᖃᑦᓴᑌz ᑕᑯ!

ᑯ ᐁᔪ, ᑌᓐᐧ ᐁᐟᐦᐊᑦ+ ᐟᐁᐟ ᕿᓂᑐ, ᐅᐠᓯᕿ ᑎᐅᕿᕆᑎ ᐅᔭ ᑯᑉ, ᐅᑎ ᑌ= ᑎᓴ ᐯᓀᔪ ᑎᑎᒋᑦ+ ᐃᑉ, ᑌᓐᐧ ᐁᐟᐦᐊᑦ+ ᓂᑎᐃᐦᑎᐣᐅ, ᐟᐁᐟ ᑎᐦᑌᑦ+ ᐅᔭ. ᑕᐣᐅᓂ ᔪᑦᑎᔪ ᓴᑎᓂ ᑕᑦᕿ ᑎᑐᑎᐣ ᐁᐟᐦᕿ ᑎᑕᐦᐃᑎᐃ; ᐁᔪ, ᐣᐅᑎ ᐊᑎᐣ ᑦ ᐁᔪ. ᐁᑯ ᐁᑎᓂ ᑕᐣ ᐊᑎᐣ, ᓂᐦᐃᔪᓂ ᐣᐅᑎᐃᑦ ᑎᐣᐅᐧᑎᐣ, ᑕᐣᐁᔪᓂᐟᐣᕿᓂ ᐊᑎᐣ ᑦ.

ᑕᐣᐁᓴᓵᓴ, ᑕᐣᐁ ᐣᐅᑌᓂ ᐃᑦ; ᐅᓴᑎᓂ ᔪᐃᐧᑎᐣᐃᐣ ᐅᐠᓀ ᑕᑎ, ᓂᑎᓐᐧᓂ ᔭ. ᐣᐅᑌᑎᐣᑎ ᐃᑦ, ᐣᐅᑦᐣ ᐅᐠᓀ ᑎᑦ ᐃᑦ. ᑌᑎᐁᔪᐁᔪᐣᐅ ᐣᐅᑦ, ᑦᓵᓂ ᐅᑎᓴᐧᐅᐣᐅ ᐅᑦ ᑕᑎ ᐃᑦ ᑌᑎᐁᔪᐁᔪᐣᐅ ᐅᑦ ᑕᐣᐊ ᐣᐅᑌᐧᓂᔪ ᑌ ᑕᑎ ᐃᑦ, ᑌᑎᓀᔪ ᑕᐣᐊᑦ ᑌᑎᑦ ᐃᑦ ᑎᑦᐣᐅᐧᐣᐃ. ᑎᓀᓂᐁᑎᐣᓀ ᑕᐣᐊ ᐣᐅᑌᐣᐅ, ᔪᑦᑎᔪ ᑎᓂᑌᐣ ᐅᑦ ᐅᐧᑎ ᐅᔭ, ᐊᐧᑎ.

ᑐᑦᑕ ᔭᕐᓂ ᑎᑦᑕ+.....
ᖃᑕᑦ ᓴᒥᒧᓐᓂ, ᓚᑎ.....
ᐊᐅᑦᐅᖃᑎᒃ ᐊᐅᔪᒃᑎ ᒥᑦ ᑌ ᐅᑦᑕᒃ.....

V. ᑐᑦᐅᔭᑕᑎᔭᐅᑦ, ᐅᓪᓚᑌᑐᐊᒥᑦ"ᐃᒃᑎᑦ ᔭᑦ.

R. ᐅᓪᓚᑌᑐᐊᒥᑦ"ᐃᒃᑎᑦ.

V. ᑎᑎ ᑕᑦᒃᑌᑦᒃᑎᑦ ᒃᓕᓐᓂ ᑕᑕᑎ"ᐊᓂ ᐊᐅᒃ ᖁᒪᒥᑦᑌ ᐅᓪᓕᒥᑦ"ᐃᑐᑐᑦ, ᓄ= ᐳᑌᒃ"ᐊ.

R. ᐅᑦᑎᔭ ᐅᑲᒃᐅᑦᑌᑦ ᒥᑦ ᑌ.

ᓚᑎ, ᓯᑦᔭᖅ ᓯᐊᓗᓪ"ᐊᑦᔨ
ᓴᒥᑦᑎᑦᑕᑦ, ᓄᓯᓪ ᑲᑦ ᒪᒥᑦᔭ.
ᓚᑎ, ᒃᒃ ᔪᑐ ᑐᔭ ᑕᔪ!
ᒥᑦᔭᖅ ᑎᑎ ᐊᑦᑕᒃᓗᑎᑐ.

4ème STATION.

V. ᑭᐟᐁᓴᓯᓴ, ᑎᐱᓴᐟᐅᑎᖅᑎᓂ, ᑎᑕᐟ=
ᔪᑌᒋᑕᐟ.

R. ᑎᑌᓗᓗ ᐁᐟᖅᐟᐊᐟᑕᐟ+ ᑌᐟᑲᔪᑕᐟ ᑕᑫ=
ᑭᐟᐁᑎᐟᖅᑫ+.

ᓴᓯᓀ ᐸᐟ ᔪᐱᓗ ᑌᑌᐟᔪ+.

ᐁᔪᑐ, ᐁᐟᖅ ᐁᐟᖅᑲᐁᐟ ᐁᐟ ᑎᓵᑕᓂ, ᕿᐟᖅh ᐁᐟᖅᕿᐟᓀᐟ "ᐊᐟᔪᑌᐁᐟᑌᐟᔭᐟ, ᐅᓐᓗᐟ; ᐁᐟᖅ < ᑐᔪ ᐁᐟᑌᐁᐟᔪᑌᖅᑎᐟ ᐃᑕᐟ. ᑯ ᒪᑎᓂ, ᐱᐟᔪᓀ ᐁᐟᓄᑌᖅᑌᐅ; ᐁᔪᐟ ᑕᐟ ᑌᑎ ᐟᐁᐟᐅᐟᑦ+ ᐅᑌᖅᓗᐟ ᓴᓯᓀᐟᓴᐟ, ᐁ= ᐟᑌᔪᑌᖅᑎᓂᐟ; ᐯᐟᓴᐟ ᑌᒉ ᔪᐟᑎᔪ ᓀᑎᑌ ᑌᑭzh"ᐊᓂ; ᐟᐁᐟᖅ ᐟᑕᐅᑎᑎᐅ. ᐁᑯ ᒪᑎ ᐯᐟᑕᔪ ᐁᐟᑕ ᐊᓂᔪ ᑕ ᐁᔪᐟ? ᐁᑲᖅᖅ= ᐅᑎᑎ+ ᐅᐟᑲᑌᖅᓂᑕᓂ, ᐯᓀᑕᐟ ᐯᐟᑕᔪ ᔪᑕᑎᐟᖅᕿ ᑕᐊᐟᕮᓂ; ᑎ ᐯᐟᑕᔪ ᐁᐟᑌᑌᖅᑌᐟ ᑕᐊᐟᕮᓂ. ᑯ ᐁᔪᐟ ᐅᐟᑦᑕᑎ ᔪᑌᐅᑎᔪᐟᐅ

ᑕᔪᓂᖅᓱᒃ ᑯ. ᓯᔪᖅ ᑌᓂᒃᑯᖅ ᐊᒃ= ᐊᑦᓵᑌᓐ ᑌ ᔪᓂᒃᑎᒃ ᑰᑐ; ᐅᑕᑦ ᑌᖅ ᑕᑏᒋᒃᓐᒪ+ ᑯ, ᔪᓂᒃᑎᒃ ᐃᑕᑦ; ᐁᕐᑕᑦ ᐱᒃᔪᖅ ᑲᓱᓂᒃᓂᓕᓐ, ᑌᖅᐊ ᖃᐅᔨᐊᑎᒃ; ᓯ ᑎ ᐯᓐ ᑕᐅᓵᑦᐊ, ᔪᓂᒃᑎᒃ ᐅᕐᑦ.

ᐁᖅᒃ ᒪᑎ, ᖅᑦᑕᔪ ᖃᐅᔨᒃᑎ ᑕᑌᒃ ᐊᐁᓐ ᑰᑐ, ᓂᒃᔪᖅ ᑕᑦ ᖃᐅᔨᒃᑎ ᐅᑦᓴᒃ ᐯᑲᑎᒃᓐᕿᓐ; ᖅᑦᑕᔪ ᐯᑲᐅᒃᓐᑕᒃ ᑕᖅᐅᓐ, ᑌᖅᕿ ᑦᑎᒃ ᐁᒃᐊᔪᓂᒃᓐᓂᒃ, ᐃᑌ ᓂᒃ ᑕᑯᑦ ᑕᒃ ᐅᑕ ᓯ ᑎ ᐁᑲᓐᑦᓐᑎᒃ ᓴᑦᑕᔪ ᔪᒃᐅᖅᓂᒃ ᔪᒃ.

ᑭᑦᑕ ᔪᕐᒃ ᑎᒃᑕ+.....

ᖅᑕᒃ ᔪᓂᑎᓂᒃ, ᒪᑎ.....

ᒃᐁᒃᐅᖅᑎᓄ ᒃᐁᔪᓄᑎ ᓂᒃ ᑌ ᐁᒃᑕᓄ.....

v. ᑭᒃᐁᔪᑕᑎᔪᐁᒃ, ᐁᓵᑌᑭᐅᓂᒃ"ᐃᖅᒃ ᔪᒃ.

B. ᐁᓵᑌᑭᐅᓂᒃ"ᐃᖅᒃ.

v. ᑎ ᑕᒃᖅᑌᒃᖅᒃ ᖅᓴᓐ ᑕᑕᑎ"ᐊ+

ᐊᐁᓐ ᖃᐅᔨᒋᑐ ᐁᓕᑕᒋᑦ "ᐃᑯᓐ, ᓴᓂ=
ᐅᑐᑎ"ᐊ.

R. ᐅᓕᑎᔪ ᐁᒃᐅᐊᑐ ᒋᑦ ᑌ.

ᓯᒪᓐ, ᑎᑲ ᓂᑦ ᑌᔨᗅᑲ ᐁᐊᓐᐊᑕ+
ᑎᕈᑦ ᑕᑌᐠᕿᒃ ᐊᔨᑎ ᐃᑌ ᓯᑦ.
ᓯ ᗰ ᐅᓀᑎᒋ ᐅᓀᑎᑦ ᐅᑭ
ᐅᑕᓀᑎ, ᓴᓯᓀᓴᑲ ᐊᑦᓀᒋ.

5ème STATION.

V. ᑯᐠᐁᓴᓯᓴ, ᖃᐅᓴᑲᐅᑎᔨᒋᐤ, ᖃᑕᑦ=
ᔪᒋᑎᑕᑦ.

R, ᖃᑌᔨᗅᑲ ᐁᐊᓐᐊᑕ+ ᑌᐠᒃᔪᑕᑦ ᑕᗅ=
ᑯᐠᐁᑎᐠᐊᗅ+.

ᓯᒪᓐ ᐅᔨᔪ ᓴᓯᓀ ᑌᔨᗅᔭ ᐁᐊᓐᐊᑕ+
ᕆᓀᑦᐠᔑᓀᓴ ᔭᒋ.

ᑭ ᓴᓯᓀ ᐠᕮᑦ ᑌᔨᗅᑲ ᐁᐊᓐᐊᑕ+ ᕓᑦ

ᐯᐣᓴᐟᑎ ᓂᑊ, ᑕ ᐅᑕ ᐅᐟᓂᑎ ᑑᐟᐊ= ᔪᑌᑎᕽhᑦᑕ+ᐟ ᓂ ᐁᔪ. ᓂᑯ! ᑌᐣᐓ ᐁᐧᐟᐊᑕ'+ ᐟᐁᑎᐧᑌᑊᑎᑕ ᐃᑌ. ᐁᑎᑌ ᑕᓕ ᐅᑌᐧᕀᐟ ᐟᓂᑎ ᐟᐅᐧᔪ ᐅᕀᐟ ᓂ. ᑯ ᐁᕀᑕ ᐱᑌ ᖃᐟᕮ ᐯᐣᓴᑎᑎ ᐃᑌ ᓂᑊ, ᐟᐊᑐᐅᑌᐧᑦᑌᑌ ᐊᐟᐅᐧ"ᐃᐟ ᓂ ᐁᔪ. ᑕ ᐅᑕ ᐃᐟᓂᓕᐟ ᐯᐟᑲᐅᐧ"ᐃᐟ ᐟᑲ+. ᐁᑕᐟᐊ ᑑᐟᐊ ᑐᕀ ᐟᐊᐟᐅᑌᐣᑕ ᑌ ᓂᑊ, ᓴᓕᐧ ᐁᑲᑎᑌᐟ ᐯ ᑕᐅᑌᐧ"ᐊ ᐟᐅᑐᐟ. ᑑ= ᐟᐁᔪᑌᐟᐧᑎᑕ ᐊᑎ"ᓂ.

ᓴᓴᓕᓴ, ᑌ ᕀᐟ ᐅ"ᐊᐟᑲ ᑕᑎᐟ"ᐊᐧ, ᑑᐟᐅᑌ ᑌᖃᐟᑕᐟᐅᐟ ᑯᐟᓴᑲ ᑕᑎᑕᐟ ᐁᑰᑎ", ᑑᐟᐅᑌ ᐁᑌᐟᐊ ᓂᑊ. ᑯ ᐁᕀᑕᐟ ᐁᑕᐟᐊ ᑕᐟᐅᐧᑕᐟ ᑑᐟᐁᔪᑌᐟᐧᑎ ᑌ ᓂᑊ, ᑑᐟᐃᑌ ᖃᐟᕮ ᐊᐧᑌ ᓴᑰᐟ. ᑑᐟᐃᑌ ᑌ= ᘐ+ᐟ ᐟᐁᐧ ᑕᐅᐧᑕ ᐁᐟᑰᐊᐧᑎ" ᔪᐟ. ᐁ= ᑲᐧᐅᑎ" ᐟᐅᑰ ᑌᐧ ᑌᑌᑌᔪ ᐁᐟᑎ" ᐃᐟᕿ ᔪᑕᑎ ᑌᑌᖃᐟ. ᐁᔪ ᑑᐟᐅᑌ ᗰ ᑌᐧ ᐊᐧᑌ.

ᐃᓕᑦ ᔭᕐᑎᑦ ᑎᓪᓗᑦ+.. ...
ᖃᓄᑦ ᓴᒥᑎᒍᑦ ᒪᑎ.....
ᐊᐅᑦᐅᖃᑎᒌ ᐊᐅᔭᓕᑎ ᒥᑦ ᑌ ᐅᐊᓕᒌ.....

v. ᐃᓕᐅᔭᓕᑎᓴᐅᑦ, ᐅᓗᓕᑌᐃᒪᐅᑦᐳᐃᒥ ᔭᑦ.

R. ᐅᓗᓕᑌᐃᒪᐅᑦᐳᐃᒥ.

v. ᑎ ᑕᑦᖃᑌᑦᒥ ᖃᓄᓕᒃ ᑕᑕᒍᐳᐊ+ ᐊᐅᓐᓄ ᓇᑐᒥᑌ ᐅᓗᓂᒥᑦᐳᐃᐃᓐ, ᓕᖅ= ᑭᑌᖃᐳᐊ.

R. ᐅᐊᑎᔭ ᐅᒃᑭᐅᑌ ᖃᒥ ᑌ.

ᓕᒍᓗ. ᐅᓚᑕᒍ ᖃᐃᒪᑎᓐ ᒥᓐ,
ᐅᑯ ᑐᑭᐅ ᖃᐅᐅᓐᓄᑌᒍ, ᑕᑯ!
ᐅᑯ ᐃᑭᐅᒥ ᑌᖃ ᐃᑦᔪᑦ
ᑌ ᑯᑐ ᘐᒥ ᑌᑦ ᐅᓕᑦ?

6ème STATION.

v. ᐃᓕᐅᓕᒍᓕ, ᖃᑌᓕᑦᐅᑎᓂᒥᓐ, ᖃᑦᔭᑦ= ᒥᑎᑕᑦ.

R. ᑐᑌᓕᓂ ᐊᐁᓂᐊᑦᑕ+ ᑌᒃᓴᑦ ᑫᑏ= ᑑᐃᐁᑎᓂᓐᑏ+ .

ᐃᓂᒋᑎ ᓴᓱᑉ. ᑐᘐ+ᑊ ᓴᓪᓗ ᕿᑊᑏᑊ ᑐᑎᓂᓂᑌ.

ᐁᑯ ᐁᕆ ᓴᓱᑉ. ᓴᑎᐅᑎᔪᑊᐅ ᐊᐃ= ᓴᑎᑎᑦᒋᓐ; ᑌᑎᓵ ᐁᐊᐃᐊᑊᐅᐊᓂᓐ ᐃᑐ; ᑌᑐ ᐁᐊᒋᕮᑋ ᐁᑊᑎᓂᑎᓐ; ᑌᑐ ᓂᐌᑌ ᕆᑊ ᑯᑐᑦᑕ ᐊᐅᑎᔪᓐ; ᓴᓪᓗ ᑎᑊ ᑎᑎᑊᔪᓐ; ᓴᑏᒪᑎᑋ ᓴᑎᑊ ᑎᑎᑊᑯᑌᓂᔪᓐ; ᐅᑊᒋᑎ ᓴᓴᑊᐅᑎ ᐊᐁᓂ ᑯᑊᒋᓂᐱᒋ ᑐᘐᑦᑕ' ᑌᑐ ᑲᑎᑋ ᓴᕿᑊᑏᒋᓂᓐᑌ. ᑯ ᐁᕆ ᓂᓴᑉ. ᐁ= ᑲᓕᑦᑕ+ ᐊᐁᓂ, ᐁᓵᑌᕆᑐᶻʰ''ᐃᑏᑊ, ᔪ= ᑎᑊᓴᑎᑎᶻʰᒋᑦᑕ' ᐃᑕ'; ᓴᓪᓗ ᓂᓴᑊ ᐯᑊᑋᔪ ᑌᓂᔪʰ ᑕᐊᑊᕮ ᐃᑕ', 'ᐅᑏ ᓴᓪᓗ ᐱᑐᑊ ᑎᑊᔭᓴ ᑯᑊᒋᑎᒋᕿᑊ 'ᐅᑐᑊᑎ''. ᓴᑎᐅ= ᑎᔪᑊ ᓴᓴᓪᓴ, ᑐᕿᑊᓪᑊ ᐊᑊᐁᑐᑎ'' ᐅᑐ ᑎᑊᑑᑊ; ᐁᑯ ᑏᑊᐊᑊᑎᑎᒋᑦᑕ+ᑊ ᐅᑕ' ᑐ= 'ᐅᑊᓵᑌᑊᑯᑊ ᑕᑯ! ᑯ ᐊᑊᑕᓂᑊ ᑐ'ᐅᑊ=

ᐊᑌzh "ᐊ ᑎ ᑌ ᐯᑐ, ᐅᐸᑎᔪ ᑕᓀᑕᔪᑦ
ᑐᑌᓗᐅᑎᓄᑎ ᑌ' ᐅᕆ ᐊᓄᑦᑎ ᑦ. ᐁᐯ
ᑘᑎᑦᑦ ᑌ'ᑦᑕᑌ 'ᐅ"ᐊ ᐁ'ᑎᐸᑎᐧ, ᔪ=
ᕐ'ᐅᑎ'ᑌ ᐯᒪ ᑐᑌᓗᔪᑎᐅᑎᐧᕮᐅ. ᐁᐯ
ᑕ'ᐅᑎ ᑎ ᑐᓗᓗ ᑎᑎᐯᑎᓄᐧᐅ'ᐅ, ᑕᑦ=
ᓄᑌᐧᐊ ᑕᑎᐧᑲ' ᐊ"ᐃᐃ' ᐊᘐᑌᑌ.

ᑕᐧᑦ ᔪᕐ' ᑎᑦᑦ+.....

ᑐᑦ' ᔪᑎᑎᓐᓗ, ᒪᑎ.....

ᐧᐁ'ᐅᑐᑎᓄ ᐧᐁᔪᓄᐧᑎ ᑎ' ᑌ ᐁᐧᑦᓄ.....

v. ᑕᐧᐁᔪᑦᑎᔪᐁ', ᐁ^ᐧᑌᕆᑕᐅᑎ'"ᐃᑌ'
ᔪ'.

R. ᐁ^ᐧᑌᕆᑕᐅᑎ'"ᐃᑎ'.

v. ᑎ ᑦ'ᑐᑌ'ᑌ' ᑐᓗᓓ ᑦᑦᑎ"ᐊ+
ᐧᐁᓄ ᖃᑲᑎᑎ'ᑌ ᐁ^ᐧᑐᑎ'"ᐃᕆ' ᓓ=
'ᐅᑌᑌ"ᐊ.

R. ᐅᐧᑎᔪ ᐯᒃ'ᐅᐧᑌ' ᑎ' ᑌ.

—

ᕿᑦᑕᖅ ᑕᐅᓚᑦᑎ ᐃᑕᑦ
ᑌᓗᓴ ᐁᖅᓯᐊᑕᑦ+ ᐁᖅᓯᖏᑕᔪzhᑕᑦ.
ᑕᑦ ᑌᑐ ᓗᐃᑌ ᔪᕿᑦᑕᑌ
ᑕᑌᓐᓂᐊ ᔪᔪᑎᑦᖅᓂᑕ.

7ème STATION.

V. ᑕᑦᐁᖃᓕᖃ, ᖁᑌᖃᑦᐅᑎᓐᑎᓄ, ᖁᑕᑦᔪ=
ᑎᑎᑕᑦ.

R. ᖁᑌᓗᓴ ᐁᖅᓯᐊᑕᑦ+ ᑌᑲᔪᑕᑦ ᑕᑕ=
ᑕᑦᐁᑎᑦᖅᑕ+ .

ᖃᓕᓴ ᑎ ᑌᓗᓴ ᐁᖅᓯᐊᑕᑦ+ ᔪ ᐁᖅᓯ=
ᖏᑕᓐᑌᑎ.

ᑯ ᖃᓕᓴ ᓴᑦ ᐁᖅᓯᖏᑕᓐᑌᑎ ᐅᐅᑕᓐᓄ=
"ᐃᑦ ᑕ: ᐁᖅᓯᖏᑕᓐᑌᑐ ᑌᓗᓴ ᐁᖅᓯᐊᑕᑦ+
ᐯᖏ ᑎᓯᑕ+ᑦ ᐁᖅᓯᓄ ᑯᑐ, ᐅᑦᓯᑎ ᐯᖏᑦ=
ᓴᓕᑌᓄ ᓯᑯ! ᐅᑦᓯᑎ ᑕᐊᑦᔪᖅᑎᑦᑌh
ᐃᑕᑦ, ᐅᖏᑦᓯ ᐅᐸ ᑕᐊᓐᓂᐊ, ᑕᐊᐁ=

ᓴᒥᐠᓐᓂ ᐃᑕ; ᐁᔪᑕ ᐁᐠᐢᖃᑭᓱᑐ, ᐱᒥ ᖃᐢᓭ ᐊᓐ"ᐃᓗ ᐃᑌ ᑐ"ᑌᑊ. ᐢᐁᐠ ᗰ ᑐᐢᐊᐱᓗ ᐊᑎᐢᐤ ᗰ. ᐁᑎᒥ ᐁᐠᐢᖃᑭᐱᓐᗰᓘ ᗰ ᒪᑭᐃᑕ ᐃᐢᓯ. ᐅᖃᐢᓫ ᐅᓐᔪᒥ ᔪ ᐁᐠᐢᖃᑭᓫᓐᗰ ᑕᑭᐢᐅᑎᑌᐢ ᑌ, ᑌᑊᑕᑌᐢ: ᐁᑯ ᐅᐢᓱᑲ ᐅᑌ, ᔪᐢᐅᓐᔨᑎ ᐃᑌ ᓴᒪᓐ ᐅᓀᐢ. ᐁᔪᐟ ᐅᔪ ᐢᐊᐢᐅᓐᑎᐢᑲ, ᖃᐢᑭᑎ ᐢᐅᓄ ᐁᑌᑭᐢᐅᑕᓐᑎᐟ ᑌᑊ ᐊᓐᔑ ᓴᒪᐅᓐᑦᐟ, ᑐᐢᐁᔪᒪᐠᐢᓐᒣᒪ ᐊᑎᐢᐟ ᑕ ᐁᔪᐟ. ᐢᐁᐠ ᗰ ᓴᑕᑎ ᑌᑌᖃᐢᓀᐟ ᓫᓀ= ᑕᐠᑎᓂ; ᐁᑕᐢᐊᐢ ᑌᑌ ᑕᔪ ᑌ ᑯᑲ, ᐢᐅᔪ ᐊᐢᓫᓀᐢᑲ ᐃᑐᐢᐁᔪᒪᐠᐢᓐᒣ ᐃᑕᐢ ᐃᑐᐊᐱᐟ ᐁᑳ ᐁᐠᐢᖃᑭᐅᑎᓐᑘᑐ, ᗰ ᐁ= ᑲᓘᑭᑭᐅᑎᑎᑎ ᐅᑦᐢ ᑯᑲ, ᐢᐅᔪ ᐊᐢᑎᑦ+ ᐅᔨᐟ.

ᓗᓗᓫᓗ, ᐃᐟᓀᔪᔪ ᑭᐟᓗᑌ ᐊᑭ= ᐢᐃᐟᑌᐢᐅ, ᐅᓐᔑᒪᔪ ᐁᐠᐢᖃᑭᐃᓘᑌᙾ ᐅᐟᕮ ᐃᐠᐁᒪᐠᐢᓐᒪᐠ ᔪᐢ. ᔪᑕᑎᔪ ᓐᔑᒪ ᐢᑯᑭ ᐟᕮ ᑌᑎ ᑭᐊᐢᓐᓄᑌᐢ ᔪᒪᐠᐢᓐᒪ ᐃᑕᐢ, ᐅᐟᑕᑎ

ᑐᑦᐊ ᐁᒃᑭᓐᓂᐅᕐᒥᒃ ᐅᑕᑦᐅᑐᓕᕐᒪᐃᑦ.
ᐅᑦᓯᑎᑲ ᑐᑦᐊ ᑭᓐᓂᕐᒥᒃ ᑯᒪ ᐊᐁ᙮ ᓴᑕᑎᓴ
ᓇᒪᒥ ᐊᑯᑉ ᓴᑐᓕᑕ ᓴᒧᑦ.

ᑐᓕᑕ ᔪᕐᖏ ᒪᑦᑕ+.....

ᖃᑕᑦ ᓴᒥᒋᑲᖅ ᒪᒪ.....

ᐊᐁᑦᐅᖃᑎᒃ ᐊᐁᔪᓕᑎ ᒥᑦ ᑌ ᐁᑦᑕ°.....

V. ᑐᑦᐁᓴᑕᑎᔪᐁᑦ, ᐁᓇᑦᑌᑐᑦᐅᒥᑦ"ᐃᖃᑉ
ᔪᑦ.

R. ᐁᓇᑦᑌᑐᑦᐅᒥᑦ"ᐃᖃᑉ.

V. ᑎᑏ ᑕᑦᖃᓄᑦᖃᑉ ᖃᓄᓐ ᑕᑕᑎ"ᐊ+
ᐊᐁᒃ ᐊᑐᒥᑦᑌ ᐁᓇᑦᑐᒥᑦ"ᐃᑐᑦ ᓴᓐ=
ᐊᑐᖃᑉ"ᐊ.

R. ᐅᑦᑎᓴ ᐁᒃᓄᐅᑦᑌᑦ ᒥᑦ ᑌ.

ᓴᓪᓗᓇ ᓂᑦ ᕿᑦᑐᑦ ᐊᓄᑦ ᐃᕐᓴᑦ ᐃᑕ
ᑐᒥ ᐃᓗᐌᑌ ᕿᑦᑐᑦ ᐊᓄᑦ ᔪᑦ.
ᓭ ᐅᑯᐊᑦᔪᑦ ᑌ, ᒪᐅᓄᒃᓭᓗᒥ
ᐃᓕᑐᓴ ᓴᖃᐊᑦᑎᐃᐃᓐ.

3ème STATION.

V. ᑎᐃᐁᓴᓕᓴ, ᑐᐃᑌᓴᐅᑎᓂᒋᓂ, ᑐᑕᐧᔪᓂ ᒋᒥᑕᐧ.

R. ᑐᑌᐧᐯᐧ ᐁᐧᓭᐊᐧᑕᐧ+ ᑌᐧᑲᔪᓕᑕᐧ ᑕᑏᓂ ᑎᐃᐁᑎᐧᓭᑏ+ .

ᐧᓴᑭᓂ ᑕᑌᘐ+ᐧ ᓴᓕᓵ ᕿᐧᙅᐧ ᑕᐧᓴᐧᐅ ᑏᑕᑕᔪᒋᒎᐧᐟᐁᐧ.

ᐁᑯ ᓴᓕᓵ ᔪᒋᐅᑎᔪᐧᐅ ᓴᐧᔪᒋᒉᐧ ᑕᑯ! ᐁᑎᒋ ᑕᐧ ᑕᒎᐧᐟᐊ+ ᐧᓴᐧᔪᒋᐧᑕᐧ ᐃᑲᐧ. ᑕᐧ ᐧᓴᑭᓂ ᔪᑌᐧ ᑕᐧᓴᐧᐁᐧ ᓀᐧ ᓕ= ᐊᓵᐟᐊᐧᔭ ᐧᐁᔪᒋᐧᐟᒉᑏᑎ, ᐅᐧᐧᑕᒉ ᐧᐅᘐᐧ ᐊᑕᐁᐟᐧᔭᒋᒎ ᐅᓀᐧ. ᐁᑯ ᓕ ᓴᕿᙅᐧ ᐧᐅᐧᓴᐧ ᐃᑌ ᑌ ᑯᐅ, ᑎᐧᐅᒋᒋᐧᐟᐃ, ᑎᐧᑭᑎᐧᐟᐃ ᐅᐧᐧᑕᒉ ᐁᐧᐅᒋᑕᐁᐧ ᑎᐧᓴᐧ ᒋᐧᔭᑐᐁ, ᐁᔪᐧ ᐧᐅᑌᐧ ᕿᙅᐧ ᐧᐅᐧᓴᐧ, ᐧᐅᐯᐧᔭ. ᑎᐧᐅᒋ ᐧᐊᑎᐧᐅᑎᐧᐟᑌᒋᒋᐧᐟᐃ ᐊᐧᐅᐧᐧᒋ ᓕ ᐁᔪᐧ, ᑕᑯ! ᓴᕿᙅᐧ ᐧᐅᐧᓴᐧ ᑌ ᑯᐅ, ᑕᐧ ᐅᑕᐧ ᑎᐧᐅᒋ ᑎᐅ ᐅᐧᑎᐅ ᐅᑕᐧ ᓴᕿᙅᑎᐅᐧᑌ,

ᐁᔪ ᐅᑎ ᕿᑐ ᐅᓴᓗ ᐃᑲ, ᐅᑯᓴᑎ ᐃᑌ ᑌ, ᐅᑕ ᑎᐊ ᑭᓴᔪᒧᑎ ᐅᑌ ᓕ, ᑎᐊᐁᖏᑕ ᐊᑎ ᓕ.

ᓴᓗᓀ ᐅᑎᓴᕆ+, ᐁᓀᑌᑎᐅᑎᐣᐃᑌ ᔪ. ᐁᕋ ᓴᑭᑭ· ᑕᑐᕐ+ ᑐᕕᑐ ᑕᓴᐁ ᔅᐁᖏ ᑐᒪᑎᔅᑌᑲ, ᐅᓐᕐ ᐊᑕᔅᑌᑎᑐ ᑎᑎ; ᐅᕕᓗ ᑕ ᑕᑎᣐᐊ+ ᐁᑭᐃᑦ= ᑎᐅ, ᑐᑌᔪᔭ ᐁᖏᐊᔪᑕ+ ᔅᑐᒃᐁᕕᑕ ᑭᔅᑐᐅᑎᔅᑎ ᓴ ᔪᑎᐃᔪᑌʰ ᐊᑎᔅᐃᔅᑌᐅ, ᐁᑭᑕᐅᑌᖏᑐ ᑎᔪᓴᔪ ᐅᓐᕐ ᐊᔅᑌᐅᐧᑎ ᔪ.

ᑎᔅᑕ ᔪᕕᑭ ᑎᔅᑕ+.....

ᑐᑕ ᔪᑎᑎᕆ, ᒪᑎ.....

ᔅᐁᑭᐅᑐᑌ ᔅᐁᔪᑌᑎ ᑎ ᑌ ᐁᔅᑕ.....

v. ᑎᔅᐁᔪᑕᑎᔪᐁ, ᐁᓀᑌᑎᐅᑎᐣᐃᑌ ᔪ.

R. ᐁᓀᑌᑎᔅᐅᑎᐣᐃᑌ.

v. ᑎᑎ ᑕᑭᑌᑭᑌ ᑐᓴᓗ ᑕᑕᕆ"ᐊ+ ᔅᐁᔅ ᔅᑐᒪᑎᔅᑌ ᐁᓀᔅᑐᑎᐣᐃᑎ ᓴ= ᐅᑌᑐ"ᐊ.

R. ᐅᑦᑎᔪ ᐁᒃᐅᑦᐅᑕ ᑎᑦ ᑌ.

ᓴᓪᓗᓂ, ᔪᑕᑎᔪ ᑐᑦᔑᑦ ᑯ,
ᐁᖏᑦᐊᑕᑌ ᐁᖏᓄᖅᑐᑭᓂᖅᑐᒍ, ᑯᑯ!
ᐅᓂᔑᑏ ᑐᕈᖅᑦᐅᑎᓄᔪ ᓯᑦ;
ᐁᕐᕈᑦ ᐅᑎᓄᖏᓐ ᐃᑲ!

9ème STATION.

V. ᑏᑦᐁᓴᓪᓴ, ᑐᐱᓴᖅᐅᑎᓄᑎᓂ, ᑐᑕᑦᔪᓐᓂ ᑎᑦᑕ.

R. ᑐᑌᓘᔾ ᐁᖏᑦᐊᑦᑕ+ ᑌᖏᒃᔪᑕ ᑕᑏᓐᓂ ᑏᑦᐁᑎᖏᓄᑏ+.

ᓴᓪᓗᓂ ᗰ ᑌᓘᔾ ᐁᖏᑦᐊᑦᑕ+ ᔪ ᐁᖏᓐᓂ ᑎᑦᑐᑏᓄᑏᑐᑐ.

ᑯ ᓴᓪᓗᓂ ᑕᑦ ᐐh ᑲᓄᐯz ᐅᓄᔪ ᑕᔪ ᑎᑎᖏᔪᓂ; ᐁᔪᓂ ᑕᑦ ᐯᑎᕐᓂ ᑯᑲ; ᐁᔪᓂ ᐊᐅᑏᔪᑎᐁᑎᓐᓯᑦ ᐃᑌ. ᓴᑏᑎᓐ ᑎᑏᓐ

ᐊᓕᑐ ᐊᓕᓴᓕ ᑕᑊᐊᑐᑌᑊ ᐊᓂᔑᑎ ᑌᑐ
ᐁᕀᕿᑭᕀᑌᕀ ᐃᓕᔑᐃ" ᓱᑊ < ᓕᓴᐊᑌzhᑦ ;
ᗰ ᑕ ᑌᑐ ᕀᑦ+ ᑊᕀᐃ ᐁᓂᑎᔪᔭ ᐁᑌᓂᑎ
ᐊᕀᓐᓗᑊ ᐃᓕᔑᐃ ᗰ ᐁᑯᑊᑌᔭᕀᑊ ; ᐁᔪᓕ
ᐊᓱᑊ ᐊᑊᑦᑐᒣ < ᔪᑕᐅᑎᔪᔑᑎ ; ᐁᓱ
ᔪᓕᐅᔪ ᐁᑊᕀᗐᑐ, ᔪᓕᐅᔪ ᑌᑎᑊᕀᑎ ᑦᐃᐊᓴ
ᐃᑕᑊ, ᐊᑌᕀᑎ ᐃᑌ ᐁᓴᕀ, ᑌᓕᗐ ᐁᕀᓂ=
ᕀᐃᑊᑦ+ ᕀᐁᕀ ᑎᑊᑎᕀᑌᓕ ᐊᓱᑊ.

ᓴᓕᓂ ᓴᑊᔪᑊᒣᑎ, ᐁᑯ ᑦ ᑌᓕᔪ
ᕀᐁᑎ ᑦᑯ! ᑯ ᐁᔪᓕ ᑌᓕᔪᓕᓕᑊ ᐃᑫᑊ =
ᐊᕀᑌ ᐊᑦ ᓓᑊ ᑌᑌᑊᑫᑊ ᗡᐊᕀᓴᑐ, ᐊᑊᘐ
ᐁᑌᗡᑊᐊᑌᐊᕀᑌᕀᑌ, ᐊᑡ ᔪᑦᑎᔪ ᑌᑌᑊᑫᑊ
ᑌᑦᔪᑎᑌᐊᕀᑌ.

ᐃᕀᑦ ᔪᑫᑊ ᑎᑊᑦ+ .....
ᑌᑦ ᔪᑎᑎᒣᓓ ᒪᑎ.....
ᕀᐁ ᐊᑌᑎᑐᕀ ᕀᐁᔪᕀᑎ ᑎᑊ ᑌ ᐁᕀᑦ.....

v. ᐃᑊᐁᔪᑦᑎᔪᐁᑊ, ᐁᓴᕀᑌᐃᑊ ᐊᑎᑊ ᐳᐃᑌ ᑊᐃᑌᑊ
ᔪᑊ.

R. ᐁᓴᕀᑌᐃᑊᐊᑎᑊ ᑊᐃᑌᑊ.

V. ᑎ ᑕᑐᑌᑐ ᑐᓴᓗ ᑕᑕᑎᐟᐊ+
ᐅᐸᓂ ᖃᒧᑐᑌ ᐅᓵᑲᑐᐟᐞᐃᑌ ᓴ=
ᐞᐅᑌᑐᐟᐊ.

R. ᐅᐸᑎᔪ ᐊᒃᓂᐅᑌ ᑐ ᒐ.

ᓴᓪᓵ ᐯᔨᐁ ᐯᑭᐃᓂᔨᓂ,
ᐅᒐᔪᔭᑌᐅᑎᔪ ᐃᖃᑊᑕ!
ᐊᐟᓂᖃᑊ ᐯᓀᓗ ᐯᖃᑊ ᑕᑎᑕᐤ
ᐅᐸᓂ ᑯᐅ ᐊᐟᑕᐤᑊᐅᓂᓀᑭ.

10ème STATION.

V. ᑌᐟᐁᓴᓪᓴ, ᖇᒐᓴᑊᐅᑎᓂᑌᐤ, ᖇᑕᑊᔪᓐ
ᑌᑎᑕᑊ.

R. ᖇᑐᐟᗐ ᐅᐟᓂᐊᑊᑕᑊ+ ᑌᒃᔪᔭᑕᑊ ᑕᑭᓐ
ᑌᐟᐁᑎᐟᓂᑭ+.

ᓴᓪᓵ ᐯᔨᐁ ᐯᑭᐃᓂᔨᐁ.

ᑯ ᑊᐅᑌᓂᐞᐃᑊ ᑕ: ᓴᓪᓵ ᐯᔨᐁ ᐯᓐ=
ᑭᐃᓂᔨᔪᑊᐅ, ᐅᐟᑕᓴᒣ < ᔨᑕᐅᑎᔪᑐᒐ!

ᐯᐣᓀᐣ ᐯᑏᐃᐧᐣᓚᑎ ᐅᑕ' ᐯᐦᐁ ᐯ ᓀᐧᐣ=
ᐧᑲᑎ ᐯᑏᐃᐧᐧᑲᐧ ᐃᑕ', ᐯᐧᑲᑎᐁ ᐅᑌᐧᐦᐁ'
ᑕᑏ'ᐅᐣᐧᐁᐧ ᐃᑕ'; ᗰ ᐯᑏᐃᐧᐧᑌᐧᓚh ᑯ=
ᑏᐧᔆᐣ, ᐅᐧᐣᑯᓀ < ᔆᑕᐅᑎᐣᔆᑌ!

ᓘᓘᓗᓘ, ᕋ'ᑌᑎᐧᑎ ᐅᑌ ᐃᐧᑐ', ᑕ' ᑎᑎᐦᐁ' ᑎᑎᐧᔆ ᑯᑯ! ᐅ"ᐊᐧᐁᐅ ᔆᑎᐅ= ᑎᔆᐧᐅ ᐧᐊᑏᐧᐅᑎ'ᐧᐣᑕ' ᑯᑯ ᐁᔆᐣ, ᐁ'= ᐧᐅᑎᑯᐁ' ᑏᐧᐁᑏ'ᐅᐧᑎᐦᐁ, ᕋ'ᓀ ᐊᑌ= ᐅᐧᑐ, ᕋ'ᓀᐊᔆᑎᐅᐧᑎᐧᐢ. ᐧᐁᐧ ᗰ ᑎᐦᐁᐯ ᑎᑏᐃᐧᔆᐣ. ᐁᑯ ᑏᐧᐅᑎ ᐅᐧᑎᑏᑏ ᑏ'ᐅᐣᓗ'ᐅ; ᑕ' ᑏᑕᐧᐦᑌ' ᑎᘐ+' ᑏᑏ= ᑎᐧᔆᐁ' ᑯᐃᐧᑎ" 'ᐅᑏ ᐊᑌᑎ" ᐃᐧᐢᗒ. ᐁᑯ, ᓘᓘᓗᓘ, ᐁᐧᐣᑌᑏᐅᑎ'"ᐃᑌ' ᔆ'. ᑕ' ᑏᑕᐧᐦᑌ' ᐣᗐᑌ ᐊᐧᐣᑎᐃ' ᑏᑏᐅᐣᔆᐁ' ᐊ= ᑏᐧᐃᐧᑌ'ᐅ, ᑕ' ᑏᑕᐧᐦᑌ' ᑎᘐ+' ᔆᑏᑏ= ᐧᐃᐧᑌ. ᐅᐣᑎᔆ ᑎ'ᑲᐅᐧᑌ'+ .

ᑏᐣᑕ ᔆᕋ' ᑎᐧᑕ+.....
ᑎᑕ' ᔆᑎᑎᓀ, ᒪᑎ.....
ᐧᐁ'ᐅᑎᑎᐧ ᐧᐁᔆᐣᑎ ᑎ' ᑌ ᐁᐧᑕᐣ.....

V. ᑑᐦᐁᔪᑕᑎᔪᐁᐣ, ᐁᓵᑌᑑᐅᐅᑎᐣ ᐞᐃᑌᐣ ᔪᐣ.

R. ᐁᓵᑌᑑᐅᐅᑎᐣ ᐞᐃᑌᐣ.

V. ᑎ ᑕᑊ ᑌᔅᑌᑊ ᑌᐣ ᑌᐟᓴᐣ ᑕᑕᑎᐞᐊ+ ᐦᐁᐦᓭ ᖃᐱᑌᑎᐣᑌ ᐁᓵᑐᑌᐣ ᐞᐃᑑᐣ ᓴᑊᐅᑌᑌᐞᐊ.

R. ᐅᐦᑎᔪ ᐁᒃᔅᐅᑊᑌᐣ ᑎᐣ ᑌ.

ᐁᑎᐣ ! ᑊᐅᐞᐊᐦᐅ ᑌᑌ ᐟᐊᑌ.
ᑌᑌᐟᐊᔪ ᑊᐅᐯᐟᐊᔪ ᐅᑕᑊ
ᓴᓭᓵ ᑌᘐᐣ ᐅᔪᐣ ᐦᐁᐦᓭ ᑯᑐ,
ᑌᐟᐊᐣ ᕿᑊ ᑕᑊᐅᑎᔅᓴᐃᐞ.

11ème STATION.

V. ᑑᐦᐁᓴᓭᓴ, ᖃᑌᓴᐣᐅᑎᔅᑎᐤ, ᑎᑕᑊᔪᐦ ᑎᑎᑕᑊ.

R. ᖃᑌᐟᐊᐣ ᐁᐦᐦᐣᐊᐣᑕᑊ+ ᑌᒃᔪᑕᑊ ᑕᑏᐦ ᑑᐦᐁᑎᐦᐦᑏ+ .

ᓴᓪᓂ ᑌᐊᓄ ᐁᓐᓕᐊᑕᑦ+ᖏ ᑕᑎᐅᑎᓴᐁᑦ.

ᑯ ᑎᐃᓐᓱᐞᐃᑦ ᑕ: ᔪᑎᑎᐅᑎᔪᑦ! ᓴᓪᓂ ᑕᑦ ᔪᑦᓴᔪ ᖃᑕᔨᕎᑎᐃᐞᐃᑦ ᐊᐁᓐᓱ ᐁᑎᑎ ᑌᐊᓄ ᐁᓐᓕᐊᑕᑦ+ ᖏ ᑕᕎᐊᒪᓐᓱᐞᐊᓐ, ᐁ= ᖃᑦᕮᑐᑦ ᑎᑲᑎᕎᓐᔪᓐ; ᓴᒃᑲᓪᓂᑌ ᔪᑎᑎᕎᓐ ᐅᔨ. ᐁᑯ ᐱᑦᑕᑫ ᐯᑦᖏᑫ ᑌᐊᓄ ᐅ= ᑎᓪᓴᑎᐅ, ᑎᐅᓴᓐᓱ ᑕᔪᐁᓪᔪᑦᔪᑎᑦ. ᐁᑲᑕ= ᐅᑎᑦ ᐞᐊ ᘐᑎ ᐃᑌ. ᑕᑯ! ᐱᑦᑕᑫ ᐯ= ᑦᖏᑫ ᐯᓪᓀ ᐯᖏ ᓀᑕ ᑌᐟ+ ᑕᐃᐞᐊᔭᑲ; ᑕᑦ ᐯᑌᑎᑦ ᑎᐅᓴᐓ ᐯᔪ ᑕᑦᒃᔨ; ᑯ ᑕᑦ ᐯᓪᐊᑌ ᐊᑕᑎᐅᑎᐞᐊᑕᑲ; ᐯᓪᘁᑎ ᑏ ᑕ= ᐃᐞᐓᐊᑕᑲ, ᐯᑌᑌ ᐁᑦᐓᖏᑕᑎᓀᑦ. ᐁᒃ·= ᐊᔪ+ ᐅᑕᑦ ᐅᑦᑕᑎ ᑐ ᐸᓌᑎᑐ. ᐁᑯ ᐅᔨᑎᑎᑎ ᔪᑕᐅᑎᔪ ᑕᑯ! ᐁᔨ ᐅᑌᔨᑦ ᑎᐅᑦ ᐊᑎᐞ ᑕ ᑎᑎ. ᐁᑯ ᐁᔪᓄ ᐅᑦ ᐊᑎᐞᑕᑦ, ᐁᓄᑎᑎ ᑏ ᑎᐅᐞᐊᓓᐃᑦ ᑑᐊᑦᔪᑎᑎᐃᑦ ᐁᑎᑦ ᐁᔪᓄ ᐅᑕᑦ? ᐁᑯ ᐁᔪᓄ ᐁᑎᑦ ᑯᑐ. ᑑᑦᕮᔪ ᑕᑦᓕᑦ ᐊᑭᑎᐞ ᐃᑌ ᐅᔪᑦ! ᐅᔨᑎᑭ ᐅᔨᑯᑐᑌ ᐁᑎᑦ, ᑑᑦᕮᔪ ᑎᐅᑦᓕᑎᓀᑦ

ᑌᔪᓱᑲ ᑌ, ᓯᕐᓄ ᐊᓐᔨᑎᑎ ᑕᑯ! ᐅ=
ᐟᐊᓀᐅ ᑭᑦᐊ ᑏᓱᗒzhᑎ ᐃᑕᑦᑕ ᓴᓯᓗ.
ᑯ ᐁᔪᑕᑦ ᓱᐟ ᐅᓐᓯᐟ ᓱᐟ ᑐᑐᑦ ᔪᐟ ᓄᑦ=
ᔪᑎᐅᓐᑕᑦ ᓴᑏᑦ. ᐅᓐᔨᑎᑎ ᑭᓐᓯᐟ ᓭᑎᓂ,
ᑭᑦᑏᑎ ᑐᑐ ᑏᑌᔨᓗ ᐅᔪᐟ ᑌ ᘐᐟ ᐊᓐᔨᑕ.
ᑭᓭᑕ ᔪᑫᑦ ᑎᑦᑕ+.....
ᑐᑕᑦ ᔪᑎᑎᑎᓂ, ᒪᑎ.....
ᑦᐁᑦᐅᑐᑎᓂ ᑦᐁᔪᓂᑎ ᑎᑦ ᑌ ᐁᑦᑕᓂ.....

V. ᑭᑦᐁᔪᓭᑕᑎᔪᐁᐅᑦ, ᐁᓀᑦᑌᑭᐅᑎᑦ"ᐃᑐᑦ
ᔪᑦ.

R. ᐁᓀᑦᑌᑭᐅᑎᑦ"ᐃᑐᑦ.

V. ᑎ ᑕᑦᑐᑌᑦᑐᑦ ᑐᓱᓴᓂ ᑕᑕᑎ"ᐊ+
ᑦᐁᑦᓂ ᑦᑐᒧᑎᑦᑌ ᐁᓀᑐᑎᑦ"ᐃᑭᑦ,
ᓴᑦᐅᑎᑐᑎ"ᐊ.

R. ᐅᑦᑎᔪᓂ ᐁᒃᑦᐅᑦᑌᑦ ᑎᑦ ᑌ.

ᓴᓯᓀ ᑌᓱᓂ ᖃᑦ ᑦᑐᒧᑦᑎ ᑐᑦ,
ᔪᑕᑦ ᑎᑦ"ᐊᓂᐟ; ᓱᕆ ᑎ ᑭᑕᑦᓭᑕᑲ.
ᑎᑦ ᐅᓐᔨᑭᑭ ᐅᑯᑎᑦᑕᑲ
ᑎᑦ ᑯᔨᑎ ᑭᐅᑎᑦᑕᑦ ᑎᑦ.

124me STATION.

V. ᑑᐢᐁᓴᒋᓴ, ᖃᐅᓴᐢᐅᑎᓂᒋ◦, ᒋᑕᐢᔪ=
ᒋᒥᑕ'.

R. ᖃᐅᓂᐧᐃ› ᐁᐢᓭᐢᑕ'+ ᑌᑲᔪᑕ' ᑕᑫ=
ᑑᐢᐁᑎᐢᓭᑫ+.

ᓴᓗᔭ ᑌᓂᐧᐃ› ᐁᐢᓭᐢᑕ'+ᑫ' ᐢᑐᐅᒥᐃ'.

ᐁᑯ 'ᐅᑑᐢᓭ"Δ' ᔪ': ᓴᓗᔭ ᒋᐅᐢᓭᓗᒋ
ᐁ"ᑎ◦', ᑎ ᐁᑲ·'ᐅᑌᐢᑲ+, ᘐᒋ Δᑌ
ᑯᑐ, ᑑᑎ· ᑏ ᑌᑎ, ᑌᑎ ᐁᑑ"Δ'ᐁ'
'ᐁ'ᑎ'ᐢᑫ ᐢᐁ ᐯ'ᐅᑑᐢᒥ' ᐁ'ᓂᓴᑎ Δᑕ',
ᐁᔪᐢᑫ ᐢᐁ ᐢᑐᐅᒥ ᑯᑐ, ᐱᒋᑫ'ᕮ
Δᑐ; ᐁᑯ ᔪᒋᐅᑎᔪᐅ ᑑᐢᐊ'ᔪᒋᑎzhᐢᑕ'
ᑕᑯ ᐁᔪ! ᐁᔪ ᐢᐁᐢ ᑎ ᐁ'ᙢ ᑐ', ᑕ
ᔪᒥᔪ ᐢᑲᑕᔪᑎᒋΔ' ᐊᐢᑏ: ᓴᐢᑕ+', ᑏᑎ'
ᐅᐯᐱᑌ'"ᐊᐅᑌᒥᐢᑌᐢ, ᐁ'ᑏ· ᔪ=
ᑕᑎᔪ ᐁᐢᑕ 'ᐅᑌᐢᑲᑏ. ᑕ' ᑏ ᑌᑎ
ᐁᑑ"Δ'ᐁ' ᐢᑫ, ᑕ' ᐯᐢ ᐢᑐᐅᒥᐃ' ᐢᑫ,

ᐃᑦᓯᓂᑦ ᐊᖏᓐᓄ: ᑎᑎ ᓂᒋᑎᕐᕿᑦ ᓴᖏᓐ ᐅᖅ= ᑎᐅᑎ ᔪᑌᐅᓕᒻᒥ, ᑕᐅᖏᓐᓄ. ᑎ ᑌᖏᑲᔪ ᒐᑦ ᐊᖏᓐᓄ: ᐅᑌᑦ ᐯᕐᕿᐅᓕᑎ ᑕᐅᖏᓐᓄ. ᓂ ᐅᔪᓯᑎᑦ ᐅᑎᑎ ᐃᓐᓇᔪᑎᒻᒥᑦ ᐃᑌ ᓯᓂ! ᑌᑎ ᐅᖅ ᔭᑎᑦ ᕐᑦ ᑭᔪᖏᓐᖑᑎ ᓯᓂ! ᐅᒃᑌᑦ ᑕᐅᖏᓐᓄ: ᓴᖏᒪᑦ, ᓴᒥᔭᑌᑦ ᑐᓴᓐ ᔫᑌ, ᐅᑎ ᑌᑦᒥᑌᑦ, ᒥᑦᓗ ᐅᑌᓘᔭᑦ ᑭᐅᑎᖏᒥᒃ; ᑌᖅ= ᑐᒋᔪ ᒥᑦᑎᑦ ᑎᑦ ᓂᐃᑎ ᑎᑦᐅᔪ ᐊᐃᖏᑌᒃ, ᔪᑎᐅᑎᔪᑦᐅ ᑭᐅᑎᖏᒥᒃᐅᓄᑦ ᐅᔭᑦ. ᓂ ᑭᓱᐅᑎ ᔭᑦ ᑭᐃᑎᔪ ᑭᑦᐅᓐᓂ ᐅᖏᑦ?

ᓴᓗᓵ ᐊᐅᑦᓯᐃᑦ ᒥ: ᐅᑎᑎ ᑭᑭ= ᐊᐅᒋᑦᓭᑭ+ᒥᑦ ᐊᑎᖅ ᐃᑌ ᐅᓴᑦ? ᐅᓂ ᑭᑦᐅᑎ ᑎ ᐊᐅᑦᓯᐃᑦ ᐃᑦᕿ, ᐅᒃᔪᒥᑦ ᐅᔪᑎᔪᑦᐅ ᐊᐃᑎᑦᐅ ᐊᑐᒋᑎᑎᑎ. ᐅᓂ ᐅᔪᑦ ᐊᐅᑦᓯᐃᑦ ᐃᓗ, ᐅᑦᑕᐅᑎᑐᑦ ᑭᐊᑦ ᓯᐊᐅᑌᓕᑌᑎᑦ ᒥ. ᐯᐊᓀ ᒥᑦᐅᑎᒋᓴᐃᑦ ᑭᓘ ᑭᐅᑌᑦᓯᐃᑦ ᐊᑎᖅ ᒥ.

ᐅᐊᓂᒋᐊᖅ ᑲᐊᖏᓐᓄᒃ, ᑭᐊᑌᑎᓯᐃᑦ ᐊᑎᖅ ᒥ. ᐅᓂ ᑎ ᐯᒋᐃᐊᓀᐊᑦ ᐅᐊᑎᓂ,

ᐯᐧᑲᑎ ᐅᔭ ᐅᑭᐟᐟᐊ+ᐟ; ᐯᐧᑕᐃᔭ ᑎ ᐅᐧᐁᑎ; ᐁᔭᐧ ᐅᑫᐅ ᐅᐧᓭᐟ ᑕᐟᑐᑌᐅ ᐅᐧᘐ+ᐟ ᑌᑐᑫᐅᐧᐅᐧᔨ ᐊᐅᐅᓀᐧ ᐃᑕᐟ ᐊᑎᐟᐟ. ᐁᑯ ᑏᐧᑢᐧᑌᐧᔨᑌᑎ, ᑌᑐ═ ᑕᔪᑐ ᐁᐟᐟᓭᐟᑏ, ᓴᑏᐊᐟᐟᑌ ᔪᑎᐟᓀᐧ ᑕᐟ ᐊᑎᐟᐟ ᑢ. ᑯ ᐁᔪᑕᐟ ᑏᐟᐅᑎ ᑎ ᐯᐧᕮ ᐧᑌᐅᐟᐟᔨᑎ ᓴᑏᐟ. ᑕᐟᑐᑌᐅ ᐅᑕᐟ ᑏᐧᐊ ᐧᑲᑌᑎᑎ ᐃᐧᑢᓭᐟ ᐁᐟᑢᐅᐟᐟᑎᐅᐟ, ᑏᑭᔪ ᐅᐧᓴᐟ ᐅᐧᔑᑎ ᐧᕮ ᐅᑕᑐᐅᐟᐟᑎᐟ.

ᑏᐧᑕ ᔪᑫᐟ ᑎᐧᑕ+....

ᑐᑕᐟ ᔪᑌᑭᓀᐧ ᒪᑎ.....

ᐧᐁᐟᐅᑐᑎᐟ ᐧᐁᔪᐟᐟᑎ ᑎᐧ ᑌ ᐁᐧᑕᐟ.....

℣. ᑏᐧᐁᔪᑕᑎᔪᐁᐟ, ᐁᐧᐟᑌᏁᐧᐅᑎᐧ''ᐃᑐᐟ ᔪᐟ.

℟. ᐁᐧᐟᑌᏁᐧᐅᑎᐧ''ᐃᑐᐟ.

℣. ᑎ ᑕᐟᑐᑌᐟᐟ ᑐᐟ ᑐᐧᓴᐟ ᑕᑕᓀ''ᐊ+ ᐧᐁᐟᐟ ᐧᑌᑐᑎᐧᑌ ᐁᐧᐟᑕᑎᐧ''ᐃᏁᐟ ᓴᐧ= ᐅᑌᑐ''ᐊ.

℟. ᐅᐧᑎᔪ ᐁᑲᐧᐅᐟᑌᐟ ᑎᐧ ᑌ.

ᒪᒋᓂ, ᓂᑦᔪᐊᕐ ᐊᑎᖏᑎᑐᑦ,
ᐁᑌᐃᐢᓄᕐᕒ. ᐯᑕᑦᔪᓂᒋᑎᑦ.
ᑯᑊ ᑐᓀᐅᔪ ᐁᖏᑌᐯᐢᑎᑦ,
ᓂᑦᔪᐊᕐ ᐯᐦᑲᑎ ᓂᑦᖏᐢᐃᓂᑦ.

13ème STATION.

V. ᑭᑦᐁᓴᓕᓴ, ᑐᑌᓴᑦᐅᑎᖏᓂ, ᓂᑕᑦᔪᓐ
ᓂᑎᑕᑦ.

R. ᑐᑌᓗᓚ ᐁᖏᐊᑦᑕ+ ᑌᖏᔪᑕᑦ ᑕᐊᓐ
ᑭᑦᐁᑎᖏᐊᐢᓐ+.

ᓴᓕᓵ ᑌᓗᓚ ᐁᖏᐊᑦᑕᑦ+ᖅᑦ ᐊᑎᖏᑎᑦ.

ᑯ ᐁᔪᑐ, ᑌᖏᔪ ᒪᐦ ᐁᑲᑕᔪᓐ
ᓂᑦᐅᑎᑕᑦ, ᐅᐃᑎᑦ ᐃᑌ ᐁᔪᓂ. ᓴᓕᓵ
ᐯᑭ ᐁᑌᐃᐢᓄᕐᕒ; ᓴᓕᓵ ᑌᒋᖏᐦᔨ; ᑌᓂᖏᖏ+
ᖏᐁᖏᓂ ᐁᑐᐅᐁ ᐅᓄᕐᐃᑎᑎᐅᐁ; ᑌᓂ ᑎᑦ
ᖏᐊᑌᓂᐢᐊ ᐃᑲ; ᐯᐊᑎᑎ ᑎ ᑕᓂᖏᓇᒧ,

ᐁᑦᑌᓚᐅᑐᓭᑕᓗᑦ ; ᑎ ᐯᓴᑉ ᐅᑊᖏᑦᓀ ᐁᐦ= ᔪᑎ ᐅᔪ ᐅᑌᓭᑎᒍ. ᐯᑦᖏᓱ, ᐱᑦᔪᓱ ᐅᓕᓵᖏᑦ ᐅᔪ ᑕᑦᐅᑌᓭᑎᒍ.

ᐁᔪᖏᑦ ᐅᑊᒃᑐᑦᓭᑕᓄ, ᐁᒃᑕᔪᔨᐁᐅᑦ= ᓀᑕᑦ ᐅᐃᑎᑦ ᐃᑌ. ᙮ᐅᐅᑦᓵᓴ᙮ ᓂᑦ ᔪᔪᑦ= ᑌᓵᔾᑦ ᐁᔪᓄ.

ᐁᑐᑦ ᒪᓀ, ᐃᑊᐅ᙮ ᐃᑦᐁᒐᑊᐅᑦᓀᑌ ᑓ ᙮ᔪᔭᘐ ᑌᓗᓄ ᐁᑦᓴᐊᑕᑦ+ᖏᑦ ᑕᑊᐅ= ᑎᓵᓀᑦ ᐃᑕᑦ ᐁ~ᑌᑲᑐ᙮ᓀᓄ, ᔪᑐ, ᐊᑦᑕᓄ ᐃᑦᐁᔪᔨ᙮ᓀᓄ ᔪᔪᑦᓭᑕᑦ ᔪ᙮. ᑕᑦ ᐅᑕᑦ ᐃᑦᐊ ″ᐊᑦ= ᐅᑌᑐᓵᑌᑦᑎ ᐃᒃᐸ ᔪᐅᓗᑦᓭᓀᑎ. ᙮ᑦᔪᘐ ᐯᘐᘓᔪ ᖏᓭᓀᑦ ᐅᑲᓀᑦᐅᑎᓵ᙮ ᔪ᙮= ᑦᖏᒪ, ᖁᓗ ᑌᑦᓵᓴᑦᑕᑦ+ ᑫᑊ ᑕᑦ ᐅᖏᑦ ᖁᑦᑎᓭᑦ ᑕᔪ᙮ᑎᑦᑕᑦ ᙮ᑦ, ᐁᔭ ᓀᑦᘐᔪᔪ ᔪᑦᐅ᙮᙮. ᐁᔭ ᓀᑦᘐᔪᔪ ᐁᑦᓵᗐᑎ ᐅᑕᑦ ᙮ᑦᔪᘐᑦᑌ ᑃᑦᐁᒐᐊᓗ᙮.

ᑃᑦᑕ ᔪᖏᑦ ᑎᑦᑕ+.....

ᖁᑕᑦ ᔪ᙮ᑎᖏᑦ, ᒪᓀ.....

ᑦᐁᑦᐅᖁᑎᓭ ᑦᐁᔭᓭᑎ ᙮ᑦ ᑌ ᐁᑦᑕᓭ.....

V. ᑭᐢᐁᔪᑕᑎᔪᐁᐣ, ᐁᐧᐣᑌᑭᐅᑐᐢ "ᐃᑌᐢ
ᔪᐣ.

R. ᐁᐧᐣᑌᑭᐅᑐᐢ "ᐃᑌᐢ.

V. ᑎ ᑕᐣ ᑌᐧᑌᐣ ᑌᐢᓴ ᑕᑕᑎ"ᐊ+
ᐢᐁᐢᓭ ᐢᑐᐱᑐᐢᑌ ᐁᐧᐣᑐᑌᐢ"ᐃᑭᐢ ᓴᐧ=
ᐣᐅᑌᑌ"ᐊ.

R. ᐅᐣᑎᔪ ᐁᑲᐧᐅᐧᑌᐣ ᑐᐢ ᑌ.

ᓴᓪᐧ ᑕᐣ ᑐᐣᐅᔪᑎ ᑐᐧᐣᑎᐢ,
ᓴᐢᑋᔪ ᐁᔪᐢ ᑐᑐᐢ"ᐊ ᑐᐢ ᑌ!
ᓴᓪᐧ ᐣᐅᔭᐢ ᑏᑎᑕ+ ᕿᐣᓪᐢ
ᐅᐧᑎᑏ ᔪ ᐢᐊᐊᐧᐧᐧᐱᐃ".

14ème STATION.

V. ᑭᐢᐁᓴᓪᓴ, ᑌᐱᓴᐣᐅᑎᐧᑐ, ᑌᑕᐣᔪ=
ᑐᑎᑕᐣ.

R. ᑌᑌᐢᐱ ᐁᐢᐢᐊᐢᑕᐣ+ ᑌᑲᔪᑕᐣ ᑕᑏ=
ᑭᐢᐁᑎᐢᐢᑏ+ .

ᓴᓪᓂᐠ ᓂᐧᐅᓴᐣ ᐊᐣᑎᐦ.

ᐁᑯ ᐦᐊ ᐦᑲᑌᐦᑦᐦ ᓴᑎᐣᓴ ᓂᐦ, ᐁᓴᐣ ᓴᓪᓂᐠ ᐯᑋ ᐅᓴ ᐊᐣᑎᐤ; ᐁᑯ ᓂᐅᐦᓭᓪᓂᓂ ᐁᐟᑎᐦ ᑯᑲ, ᐅᑫᑕᐟᐅ ᐊᐊᒋᐣᓴ ᑕᑯ! ᐯᑋ ᑌᓂᑫᓪᓂ ᓂᐧᐅᓴᐊᐣᑎᐦ.

ᐁᑯ ᓴᓴᓪᓴ, ᐦᐢ ᓂᓂᐦᑫ ᐊᐣᑏ ᑦ, ᑕᐧᑎᐣᑌᐦ ᑕ ᑏᑏᐣᐦᑎᐃᐦ ᐦᐁᐦ ᑏᐦᐊ ᐊᐣᑎᐦᑌᐦᐃᐣᐟᐟᐊ+ ᐦᐅᐦᐊ ᓪᓂ ᓴᓂᑌ.

ᐁᑯ ᐦᐊ ᐦᑲᑌ ᓴᑌᐦᑎᐦ ᐅᑫᐦᓪᐧ ᓪ ᑎ ᓴᐧᐊᓴ ᑏᑌᐅᐧᐦᐟᐦᑲᐦ, ᐁᑕᐧ ᐦᐊ ᓴᓂᐦᒋ ᑌ ᐦᐅᐸ. ᐅᐣᑏᓂ ᐦᐁᐦ ᐊᐧᑌ ᓴᑏᐦ ᐁᓴᐣ. ᑕᐧ ᐅᐣᑏᓂ ᐅᑌᐟᐦ ᓴᑌᐦ ᐟᐊᐯᑌᐦᑌ= ᐅᐧᐦᑌᐦᑲ; ᑕᐧ ᐅᐧᓪᐧ ᐅᐣᑏᓂ ᐦᐅᐊᑌzh= ᐟᐊ+ ᑎ ᓴᑌᐦ ᐁᐦ ᐁᐣᑎ ᐦᐅᐅᐧᐦᐟᐦᓪᐧ. ᐦᐊᓴᓂᐅᐦᑌᑕᐧ+ ᑎ ᓴᐦᐅᐦᐅᓂ ᓴᑏᐦ. ᑐᐣ ᓂᐧᐅᓴᐣᑎ ᒧᐦᐦᐊᑎᐦ; ᑯ ᓪᓂ ᑎ ᓂᐧᐅ= ᓭᓪᓂ ᑢᐣᑐᐦ, ᑌᑐ ᑏᓴᑌᐣᐟᐁᐣ ᐃᑌ ᑌ ᑯᑲ, ᑐᐣ ᑐᐅᐣᑎᐣᑏ ᑌ, ᓂᐅᐦᐦᓪᐧᓂᓂ ᑎ

ᓴᑲᑐᖏᑦᑕ ᑌ, ᔪᑕᑦ. ᐊᕙ ᑐᑐᖅᑫᑦ ᐁ=
ᑲᓕᑎᑦ ᑎᐅᒪ ᔦᑦᑕᑎ ᑐᑐᖅᑫᑦ ᑐᖏ ᑌ
ᔦᑐᓕᑎᓗ ᐅᓐᑦ.

ᑭᖅᑕ ᔦᕿᑦ ᒧᖅᑕ+ .....
ᑐᑕᑦᔦᑎᑎᑎᓗ, ᒪᒪ.....
ᖃᐁᑦᐅᑐᑎᓄ ᖃᐁᔦᖅᑎ ᑎᑦ ᑌ ᐁᖅᑕ.....

V. ᑭᖅᐁᔦᑕᑎᔦᐁᑦ, ᐁᓕᖅᑌᑭᐅᑎᑦᖃᐃᑐᑦ ᔦᑦ.

R. ᐁᓕᖅᑌᑭᐅᑎᑦᖃᐃᑐᑦ.

V. ᑎᑭ ᑕᑦ ᑐᖏᑌᑦ ᑐᖅᓴᓗ ᑕᑕᑎᖃᐃ+ ᖃᐁᖏ ᖃᑲᐃᑎᑌ ᐁᓕᑐᑎᑦᖃᐃᑭᑭᑦ ᓴᑲᑐᑦᑕᐅᓂᖅ ᐁᓕᑐᑎᑦᖃᐃᑐᑦ ᑐᖃᐃ.

R. ᐅᖅᑎᔦ ᐁᑲᖏᐅᑌᑦ ᑎᑦ ᑌ.

ᑕᑦ ᑐᖏᑌᑦ ᑕᑦ ᑭᑭᑎᑎᑎᐃᑦ,
ᓴᓕᓐᓂ, ᓴᖅᑲᔦᕿᑫᑦ ᑌᐅᓐᖏᑎᓕᓐ.
ᑐᖅ ᑎᑭ, ᐁᑐᑦ ᓴᑦᔦᑎᑦᖅᑎᑎ,
ᐃᑎᑦ ᑐᑦ ᓴᖅᓴᖅᑐᑎᑎ ᔦᑦ.

DÉVOTION AUX AMES DU PURGATOIRE.

ᐅᓂᒪᓂ ᑌᑎᕫᒪᔨᑦ ᑲᒥᑎ ᔭᕆ
ᑕᑕᕆᐊ+ ᐊᐅᐸ ᔭᐠᑎ+.

ᓂ ᐟᐢ ᑎᔨᑎᕫ ᑎᑦ ᐅzhᔑᑦ ᐅᐟᓯ
ᐁᔨᕫ ᑕᔪᑌᑎ ᑲᓂ+ᑦ ᐁᑦ ᑕᐅᑌᐱᑎᐢ ᑎᑦ
ᓄᑐ, ᐁᔨᕫ ᑕᔪ ᑕᐣᑎ ᐁᒪᒪᑎᐢ ᐅᓐᑦ
ᑕ.

ᓂ ᑎᑦ ᐅzhᔑᑦ ᐅᐟᓯ ᐁᑲᐧᑌᔨᑌᑦ ᐊᐅ=
ᑎᑕ ᐃᑌ ᐁᒪᑎᑦ ᐊᐅzhᐢᐊᑦ ᑕ. ᓂ ᐁ=
ᓐᐟᓯ ᑲᓂ+ᑦ ᐅᔑᑎᑎ ᕫᒪᔨᑦ+ ᑲᒥᑎ
ᔭᑌ ᑕᑕᕆᐢᐊ ᓯᑎ. ᐁᓂ ᐁᓐ ᐅᕫᐟᑲ
ᑕᑕᐊᐧᐢᐊ ᔭᒧᑎᑕ ᐅᓴᑦ? ᐅᐟᑲᕆ ᐁᔑ=
ᑐᑕᑌᑎᑦ ᑌᑦ ᐃᐟᐢᑐ. ᑎᐅᔨᐢᓯᑎ ᐅᐟᑲᕆ
ᐅᐯᑉᔭᑎᑎzhᔨᑕᑦ ᓂᑐ; ᐁᑎᑎ ᗰ ᑎ=
ᐅᔨᓯᑎᐟᓴᑕ ᒪᔨᑕᕆᑎᔨᐢ ᓂᑐ; ᑕᑦ ᐅᐟᓴᑕ
ᐯᕫᑦ ᐊᐅᐤᑕ ᑎᑦ ᐅᐟᓴᑕ ᑕᑕᕆᐢᐊ ᑌᑦ ᐊᐊ
ᐅᓐᑦ. ᐁᓂ ᐁᓐ ᑕᑦ ᐅᑕᑦ ᐯᑉᑕ ᐢᐊᐊᐅ=

ᑌᐧᑌᐧᑌᑦ, ᐯᕫᑭᐧᑌ ᐊᐧᔨ ᑎᑊ ᐯᐧᓯᑊᑎ ᐊᐧᐃ ᔨᑊᐊ ᔪᑕᐅᑎᔪ ᐅᓴᑊ? ᐅᐟᐊᑊᐅᐤ ᐁᐧᑌᐅᔨᑊᐟᐃᑎᑊ ᐅᑎᑐ ᐊᐧᔨᑎᑊ ᑕ. ᐁᔭ ᐯᐧᓯᑊᑎ ᑎᑊ ᑌ. ᐁᐧᑎᑎᑔᔪ ᗰ ᐯᐧᓯᑊᑎ ᐊᐧᐃ ᐃᐦ ᗰ. ᑕᑯᑊ ᔨᑊᐅᑎ ᐯᐧᓯᑊᑎ ᐅᑕᑊ ᐃᑊᑕᑊᐧᑕ+ ᐁᔪᐧ ᐅᔪ ᔪᕫᑊᐅᑎᑊᑎᑊ ᐊᔪᑎᑊᐧᐣᑎᑊ ᐅᐧᔨᑎ ᐊᐧᑌᓗ, ᑌᑊᑕᑎᑊ: ᐁᔭ ᐯᑕᑊ ᐠᕮᑊ ᐅᐧᓯᑊ ᐊᔪᓴᐣᑎᑊ ᑕᑯᑊ ᔨᐁᐊᑎᑊᐧᐣᑎᑊ ᑌᑊᑕᑎᑊ ᐅᐧᓯᑊ ᖃᑎᑎ ᗰ ᔪᑕᑎᑊ ᑎᑊᑎᕫᑊ ᐅᐧᓯᑊ ᔨᐧᔪᑎ ᐊᐧᐣ, ᗰ ᔨᐸ ᔪᐧᐣᑎᑊ ᑕ, ᑕᑊ ᐅᐧᔪᑊ ᐅᐧᔪᑊᐧᗰ+ ᐅᐧᔪᑊ. ᐅᐟᑕᑎᑊ ᓗᑎᑊ ᓯᑊ ᐯᒃᐧᑌᑊ ᐯᐧᔪᑎᐣ. ᐁᐟᐟᑕᑊ ᐁᔭᐧ ᐯᐧᑎᑎᑊᐧᐣᐅᐟ ᐅᐟᐊᑊᐧᑎᑊ.

ᐯᑯ ᐁᐧᑕᐅᑌᑊ ᐅᑕᑊ ᐯᐧᓯᑊᑎ ᐊᐧᑌ ᑕᑊ ᐯᒃᐧᑎᑌᑊ ᐅᑕᑊ ᐅᐟᑎᑎᑊ ᐃᑌᐧ ᑕᑎᑊ ᐅᐸᑌᐧᐟᐃ; ᐅᐸ ᑕᑎᑊ ᑎᑊ ᑫᐧᗰᐟ ᐃᑊᐟᐃ; ᒃᑊᐯ ᑌᑊᑕᑎᑊ ᐅᐧᓯᑊ ᐧᑫᑊᑭᐧᑕᑊᔪ ᑕᑊᑎᐧᑌᑊ ᐅᐯᐧᔪᑊ ᑏᔭᑎᑊ ᐅᔪᑐ; ᑕᑊᑎᐧᑌᑊ ᐁᐧᐄᐯᑎᐧ; ᑕᑊᑎᐧᑌᑊ ᐁᐟᐅᑎᑕ ᑯᑎ ᐁᐟᐧ

ᐁᑌᓀᓵᑐᒧ; ᑕᑎᑌᑌ' ᑕᐁᓀᓴᑌᐤ"ᐊ ᐅ= ᔪᑏ ᐘᐁᑎᓱᑦ; ᑕ'ᑎᑌᑌ' 'ᐅᑦᐁ' ᐁᓀᓂᑦᑏ= ᔪᑎᑎᐅ; ᑕ'ᑎᑌᑌ' 'ᐅᑦᐁ' ᐊ'ᐅᑎᑐᒧ; ᔪᑎᑎ+ᓱᑦ; ᐁᐘᐤᓀᓂᑲ ᕿ'ᔪᑎᑎ+ᓱᑦ; ᐁᑲᐧ= ᑎᑌᑌ' ᐅᔪ' ᐅᓴᐘ'? ᑕ'ᑎᑌᑌ' ᑎᐅᐘᐤᓀᓂᑲᑎ ᐱᑎᔪ ᐊ'ᐅᑎᑌ' ᐃᐤᓱᑦ, ᐁ'ᑕᐅᑎᑐᑐ' ᐅᑕ' 'ᐅᐯᓴᓴᑎ ᐊᑦᑏ, ᐁᑲᐧᐘᐊᔪᑎᑎᐅᑎᐟ"ᐊ ᑌ.

ᐁᔪᑕ' 'ᑲᐧᐯ ᑌ'ᑕᑎᑌ' ᐁ'ᑕᐅᑎᑐᑐ' ᐅᓀᐟ ᑕ' ᐅᓵᑎᑎ ᕿ'ᑏᓴᑕ+ ᔪᑕᑌ' ᑕ= ᑕᕿᐤᐊ+ 'ᐅᐯᓴᐊᐧᓵᑎ, ᔪᑎᐅᑦᑭᑦ; ᓴ= ᐧᕮᒍᐁ ᐁᑕᐅᑎᑐᑐ'ᑕ' 'ᐅᐯᕿ'ᐅᑕ'. ᐁᑎᑌ' ᒪᑎ, ᓴᐧᕮᑎᐁ ᕃᑌ 'ᐅᐯᕿ'"ᐃᐟ"ᐊ', ᔪᑎᐅᐧᑎᐟ ᐅᔪ' ᐊᐧᑌ. ᑕᑯ! ᔪᑦᓂᑎ+ ᑎᓀᑦᑐᒃ ᐊᔪᑎᑦᓀᓗ ᐃᑕ', ᑕᑎᑌᑌ' ᐅᑕ' ᑌᑎᕿ'ᐁᑕ'ᑎ, ᐁᑲᐧᑎᑌᑌ' 'ᐅᒧᑎᐟ ᐃᑌ ᐃᐟᑦᑐ; ᐁᑎᑎᐅ ᕿ'ᐁᐧᓴᑕ'ᑎᑦᑐ, ᐅᓵᒧᑎᐅ ᑌᑎᕿ'ᑏᓴᑕ+ ᔪᑎᑌ' ᑕᑕᕿ"ᐊ+ 'ᐅᐯ= ᕿ'ᐁᑕ'ᑎᑦᑐ. ᔪᐅᔪᓂᑎ ᐁᑕᐅᑎᑐᑦᑐ; ᐁᔪᐘᐤᓀᓂᑲ ᕿ'ᔪᐅᔪᓂᑎᔪᑦᑐ; ᑌᐧᗑᐟ ᐁᔪᓂᑲ=

ᐊᑐᑕ+ ᐅᑐᑲᐁ ᖃᑊᔪᑎᔪᑦ ᑎᓂ. ᐁᑲᓂ= ᐳᑌᑊᑉᑐ ᒪᑌ ᐁᑊᑕᐅᑎᑐᑐᑊ ᐅᑊᓂᑎᒃ ᑌ= ᑐᖃᑊᐅᑦᐟᐊᓐ ᐊᑲᑎ ᓂ.

ᐁᔪᑕᑊ ᑲᑊᐯ ᐁᑕᐅᑎᑐᑐᑊ ᑐᑊ ᐊᑌ= ᐅᑊᑎᒦ: ᐁᑌᑊ ᒪᒋᑎ, ᑎᑎ ᓀᐊᑐᖃᑊ ᑕᑊᑐᑌᑊ ᔪᓵᑎᐃᑊᑉᑐ, ᑕᑊᑐᑌᑊᑌ ᐳᑊᕐ ᑫᓕᐊᑊᓵ= ᖅᐃᑊᑉᑐ ᒪᑌ, ᑐᑊ, ᑕᑊ ᐅᓵᑎᖅ ᖃᑊᑫᑊᑕ+ ᑊᓂᑌᑊ ᑕᑕᒋᐟᐊ+, ᑕᑊ ᐯᖃᑊᐅᓵᐟᐊᓂ, ᔪ= ᖅᑊᓀᑊ, ᐊᑊᑌᓕ, ᐯᖃᑊᐅᑊᐟᐊᓂ, ᔪᖅᐅᑊᑎᑊ.

ᑊᐁᑊᓂ ᑎᑎ ᓀᓂᑊ ᐁᑕᐅᑎᑐᑐᑊ ᐅᑊᓂᒋ ᐁᑌᐅᑊᑊᑐᑊ ᐅᓵᑊ ᐊᑊᑌᑕᑊ, ᑫᑊᐁᔪᑎᔪᔭᑉᑊ, ᑫᑉᐊᖅᐁᑊᑉᑊ ᑮᐊᑊᓀᓓᑎ ᑊᐅᑊᐊᑊ.

ᑭ ᐁᑊᓂᓀᑐ ᔪᑎᔪᔪ, ᐁᓵ ᐅᑊᓂᒋ ᑮᓓᑐᑊ, ᑎ ᑫᑊᐊ >ᑌᖅ ᑕ. ᐁᓵᑕᑊ ᐁᓵ ᐯᑕᑊᑉᑊ ᑌᑐᑊᓓᐊᑊᑊᖅ ᔪᖅᐅᑊᑎᑊ ᐅᓵᑊ ᐊᑊᑌ ᑕ, ᑕᑊ < ᑊᐅᑌᖅ ᐊᑊᑌᓕ.

ᐅᑊᓂᒋ ᖅᐅᑊᓂᓀᑐ ᐱᑌᔪ ᐊᐅᑊᓵ ᑕ, ᐅᑊᑎᑌᖅ ᑌᑫᑊᑮᑊᑕ+ ᑊᓂᑌᑊ ᑕᑕᒋᐟᐊ+ ᑊᐅᑊᓂᑊᑐᑊ ᐅᓵᑊ ᑌ. ᑫᑊᐅᑌ

ᑎ ᐁᑌᑭᖏᓴᒧᑦᑐᓂ ᐅᕐ ᐊᐩᔪ ᓯ, ᐁ=
ᖃᐩᐅᑦᑎᖅ ᐊᐅᓯ.

DÉVOTION EN FAVEUR DES AGONISANTS.

ᑕᑦᑌᑎ ᖃᑎᐅᑦᑌᐁᑦ ᒧᑦ ᖃᐊ ᔪᓚᑎ+.

ᐃ ᑕᑦ ᑌᑎ ᖃᑎᐅᑦᑌᐁᑦ, ᐅᑌᓕᐅᑦ ᑎ=
ᑎᑭᑦ, ᓂᐊᑦ ᐁᑕᐅᑎᓗᑐᑦ, ᐁᕐ ᑯᑦᐁᑌᑎᑎ=
ᖃᑎ ᐃᑌ ᓯ, ᐯᓴᓪᓚᑎᐅᐅᓕᑦ ᐃᑌ, ᓚᑯᖃᑦ
ᐅᓴᑦ? ᐁᕐ ᐅᑌᓕᐅᑦ ᐁᖃᑯᑦᑌᑌ ᐊᐅᑦᑦᑦ
ᐃᑌ ᐊᓴᑦ? ᑎ ᓚᕈᑎ ᑎᑎᑭᑦ ᐅᓂᓕᑦ
ᐁᑦᑌ ᑯᑦᐅᐊᓐᓵᐃᑦ ᐃᑌ ᐅᓴᑦ? ᑯᑦᐁᑌᑎᑦᑌ
ᖃᓕᑌᑦᓕᑦ. ᐁᑯ ᐁᕐ ᐅᑌᓕᐅᑦ ᐃᑦᕈᑎ
ᓂᐊᑎᑭᑦ ᑯᐃᑎ ᐁᖃᓕᑎᑌᑦᑎ ᖃᑎᑌᑎᑎᖅ ᖁᑎ
ᐃᑌ. ᓂᐊᑦ ᐁᑕᐅᑎᓗᑐᑦ ᑎ ᐁᖃᓕᑎᑌᑦᑎ
ᖃᑎᑌᑌᑎ ᐅᕐ.

ᐃ ᐁᕐ ᐅᑌᓕᐅᑦ ᐁᑦᑌ ᐅᑦᖁ ᖃᑎᐅᑦᑌ
ᐃᑌ ᓯ. ᐅᑦᓯᒧᑎ ᑌᑎ ᖃᓯ+ᑦ ᑎᐅᑦᓂᓕᑎ

ᔭᑎᓴ ᔭᓄ ᑯᑎ ᐁᑯᑌᓐᔪ ᐃᑌᐅ; ᑎ ᑌᑐ ᐊᒃ+ ᐯᑫᑕᐃᓄᓂ ᐃᑌᐅ; ᑌᑐ ᐊᒃ+ ᑎ ᐅᐊᑌᓂᑎᓵ ᐃᑌᐅ; ᑌᑐ ᐊᒃ+ ᑎ ᑎᐅᐳᓂᓴᑎ ᔭᑎᓴ ᐊᐅᓂ ᑯᑦ, ᑎᐅᐳ= ᓴᑎ ᓴᓕᖅᑲ ᑕᔭᑎᑲ″ᐊᓂ. ᑕᑌᓂᗐ, ᑯᑎ ᐊᐅᓂ, ᐁᒃᐅᓵᑎᑎ ᐊᐅᓂ ᐊᑎᑌᓵᑕ ᑕ. ᐅᖅᐊᐅᓂᑌ ᔭ', ᑕᔭᑎᑲ, ᐃᒃ, ᑌᑐ ᓓ 'ᒃᑲ ᐯᖅᐅᑌzh″ᐊ' ᐃᑌ ᑯᒃ. ᐊᐅᓂ ᔭᑕᑎᔭ ᓵᑎᑎ ᐅ'ᑏ'ᐅᐯᓂᑦ ᐃᒃ. ᑯ ᐅᔭ, ᔭᑕᐅᑎᔭ ᓯᑯ! ᐁᑯ ᐅᔭ, ᐅ= ᒃᑕᑦᑌ' ᐊᐅᓂ ᑯᒃ ᐯᓵᓴ, ᔭᑎᐅᓂ'"ᐊ ᐃᑌ ᐅᓴᓵ? ᓀᑊ ᐁᑕᐅᑌᑐᑐ' ᐁᔭᑌ' ᐯ= ᑏᐅᓂ'ᓂᑎ ᔭ'. ᐯᑏᐅᓂᓂᑎ ᐁᑕᐅᑌᑐᑐ' ᑐ' ᐊᑏᑌᐅᓂ'ᑎ:

ᓴᓕᓵ, ᑌᑎᓀᔭ ᑕ' ᑎᑌᐅᓂᑦ ᑎ'ᑎ ᐊᐅᐅᐅᐊᓂᑌ ᔭ' ᑎᑎ ᓀᑎᑎᑫ' ᑕ'ᑌᑦᑌ' ᑌ' ᑎᑌᑌᐁ'. ᐁᑕ'ᐊ' ᓀᕓᐁᑎ ᐁ'ᑫ' ᓄᑎ ᐁᒃᐅᐅᑎ ᐊ ᑐᔭ ᐃᑌᑦ ᐁᓭ.

ᑯ ጠ ᑑᐧᑌᑫ ᐁ'ᑑ, ጠ ᖾᐧᒋᑐᐧᓭᐅ, ᑎᑎ ᕃᐧᑎᓭᑕ ᕃᐅᐧᐣᑎ ᑌ, ᐅᐧᑕᑎ ᑌᖾᐧᓪᖾ ᐊᐧᑏ ᑦ: ᓴᓪᓗ ᓴᐧᓭᖾᐧᑎᖾ, ᑌᖾᑕᐧᓱᖾᐧᓴᓗ ᐧᐊ+ᐧᑕᑎᐧᗅᐃ", ᖾᐧᑫᓭ ᑕ' ᐧᑘᑎᐅᐧᒋ ᑎ'ᖾᐧᕒ, ᑏᑊ ᐃᐧᑕᓪᐧ ᑌ= ᑎᐧᑲᓱ ᑕ' ᑕᐅᒋᐧ"ᐊ+ᐧᕒ ᐁᐧᐊᓭᖾ= ᒋᐧᐣ"ᐊᐣ ᑏᑐᐧᑲᐧ: ᐅᑌᓱᐧ ᖾᖾᐧᑫ' ᑕ'= ᖾᐧᑌ'ᖾ' ᑌᖾ' ᐧᑘᑎᐅᐧᑌ'ᐅ, ᑎᑎ ᐧᑫ= ᖾᑫ' ᐅᐧᕒᓪ, ᑎᑎ ᐧᑌᑎᑫ' ᐅᐧᕒᓪ ᐧᑘᑎᐧᑌ ᐊᐧᑌᓪ, ᑕ'ᖾᐧᑌ' ᐯᑫ'ᐅᑌzhᑕ ᓪᐧ, ᖾᑌᑌᑕ' ᐯᑫ'ᑏᐃᐧᐣᑌ ᓴ'. ᓴᓪᓗ, ᖾ= ᐧᑫᓭ ᑕ' ᐧᑘᑎᐅᐧᒋ ᑎ'ᖾ ᐧᐁ 'ᐅᐧᘐ ᐧᐁᐣ ᐧᑘᑎᐅᐊᐧᑌ ᓴᐧ, ᑕ'ᖾᐧᑌ'ᖾ' ᐧᑘᑎᐧᑌᐁ', ᑌᐅᐧᐧᖾ.

PRÉPARATION A LA MORT.

ᐁᑯ ᐧᕒᐧ ᖾᖾᐧᑫ' ᑏᒋᓪᐧ 'ᐅᐸ ᑏ= ᐅᘐᐣ"ᐃᐧ ᓪᐧ ᐧᐊ ᖾᐅᑫ' ᖾᑏᐧᐃᐧᓴ ᑯᐧ ᑯ ᐁᓪᑕ' ᑕ' ᐅᑕ' 'ᐅᐧᘐ ᐧᐁᐣ ᐧᑘᑎ=

ᐅᑐᐃᐦ ᐅᓴ ᐊᐅᓴ ᐁᑌᐸ ᐁᑎᑯᑎᑕ
ᑌ, ᐁᔪ ᐅᓴ ᐅᑕ ᐅᑌᑎᑐ ᐊᑐᑎ ᑯᑐ.
ᐊᑏᓕᓗ ᐊᑕᐅᑌᑐᑐ ᐅᑐ ᓗ. ᐁᓴᑕ
ᑎ ᑕ ᑏᑎᓴ ᐊᐅᓐᓕ+ ᐃᐁᐦ
ᑕᓗ ᐅᕃᐊᑐᓐᑌ ᓴᒪᐦ. ᐁᓐᑯᑐᑎ
ᓴᑕᐅᑐᐦᐧᐃᐊ ᔪᑏᑎᑎ ᐃᐁᐦ, ᐁᓴ ᑌᑐ
ᐅᓀᑎᑎ ᕃᐊᓕᑐᓐ+ ᐊᒋᑐ ᓕᑌ ᐊᐅ ᔪ=
ᐊᑐᐦᑎ; ᑕᓗ ᑌᑐ ᑎ ᐃᐊ ᔪᐊᑐᐦᑎ
ᔪᏑᑎᑎ ᐁᐧᑕᐅᑐᑐᑐᑐ. Ꮡᐧᐅᑎ ᐁᑌᐧᕮ
ᔪᏑᐧᑕᐃᐧ ᐃᑌ ᑯ. ᑯᒋ! ᐁᓀᑌᐁᓵ=
ᐁᑎᐧᑐ ᐁᐧᑕᐅᑐᑐᑐ ᐁᑌᐃᐊ ᔪᐃᑎ ᐅᓴᐧ.

ᒋ ᐁᓴᑕ ᐁᒃᐧᐅᐧᑎᐧ ᒋᑏ ᐅᑕ ᓗ
ᑎ ᐧᐅᑐᐧ ᐃᑎᐊᐦᓀᐃᐧ, ᐁᑌᔪᑎᐅᐦᐧᐃᓀᐦ.

ᐧᑭᐦ ᐁᑕᐅᑐᑐᑐ ᑎ ᑕ ᐅᕃᐊᑐᓐᑌ
ᐊᑐᑌᓗ, ᐅᑌᓴᐦ ᔪᓀᓴᐦ ᐧᐅᐸ ᐊᑐᑌ ᔪ=
ᑎᐅᑐᓀᐦ. ᑯᒋ! ᐅᑌᓴᐦ ᑌᑌᐧᕃ ᐅᐧᓗ
ᐃᐧᑯᓗ ᑌᑕᓀᐧᑎᐧ, ᑐᑐᕮᐦ ᐃᐁᑕᑎᑎᐦ
ᐅᓴᐦ ᐃᐧᕮᑐ. ᐅᕃᐧᓗ ᓄᔪᐧᐦ ᐃᐁᐅᐧᐦᑐᑐ,
ᑌᑏ ᑎᓴᐦ ᐅᐧᔪᐦ ᓄᔪᐧᐦ ᐅᓴᐧᑕ, ᐁᐧᑯᐦᑌ

ᑌ ᘐ ᐅᔨᘏ ᐊᕐᓂ ᐃᑎᒪᓐᓄ ᐊᓐᑌ ᓕᑦ
ᐅᒪᓐᓄ ᐊᓐᐱ ᑐᑦᑌᑦ, ᓯᔪᓂ ᑕ ᒋ ᑌ.

ᐁᔭᑕ ᐅᓀᐱᒋ ᐃᕐᐅᑌᶻʰᓕ ᐅᔨᐱᑦ
ᑌ, ᒐ ᐊᑦᐅᓂᒋ ᐃᑌ ᐊᓐᑌ ᓴᐃᓐ.
ᑕᓀᑐᑦ ᐃᑎᒪᓐᓄ ᒋ ᑌ ᔪᐃᓐᓄ ᓯᑦ,
ᐃᑦᓕᓯᑦ ᐁᒃᓂᐅᐁᑦᒧᑦᑏ ᐅᔭᑦ ᐊᓐᑌ ᓕ.
ᓕᑯ! ᐁᑕᑦᐊᑦ ᐃᑎᓄᓴᑎᓕ ᐅᓕᑦ ᐃᑕᑦ
ᓕ. ᑏᐁᑦᕃᑦ ᐁᔪ ᐃᑌ ᐃᑦᑐᑦ ᖃᓂᑐᔅ,
ᑌᒣᓰᑎᓄ ᓕᑦᐅᑦᑲᑦ ᐃᑎᓄᓴᑎᓕ ᐅᓕᑦ ᐃᑦᑫ.
ᐁᒃᑦᐅᑎᐠ, ᐅᓐᔪᒋ ᐊᓐᔪ ᐅᓰᕮ ᐅᑦᑎᔪ
ᐃᐊᐅᑦᐠᒋ ᐁᑦᏑᑎᐠ, ᐅᑦᑎᔪ ᐁᑌᕃᑦ=
ᐅᑦᐠᒋ. ᗰ ᐅᓕᒣᑐ ᐅᕃᑦᐅᑦᑌ ᒋᑦ ᐊᓐᑌ.
ᔪᒋᓯᑦ ᑕᑦ ᑑᓰᒋᐁ ᑕᒋᑦᑌ ᐃᐁᑦᔪ ᐅ=
ᐠᑕᏑᔪᒋᐠᑌᐅᑦᑕᔨᓕ, ᐅᕃᑦᐅᑦᐠᑌ ᗰ.

ᔾ ᗰ ᐁᑕᑦᐊᑦ ᒪᒋ ᑑᐃᐁ ᐅᑌᒋᑦᒧ,
ᑌ, ᐊᑦᐅᐅᑦᐠᒋ ᐃᑌ ᑌ ᔾᑲ, ᐊᑦᐅᓐᒋ
ᒋᑦ ᑌ ᔪᒋᐅᑦᒋᓐᑦ. ᐅᑦᓕᒧ ᔾᑲ ᒋᐅᑦᐠ=
ᐠᓯᒋ ᐁᑦᐊᔪᒋᐅᑦᐠᒋᑦ ᐅᑕᑦ ᑑᓴᐊᑦᒋ.
ᑌᑦᑲᔪ ᒪᒋᓂᕆ, ᔪᕃᑦᐅᑎᑦ ᖴᐃ ᑕᑦ ᑑᕃᑦ=

ᑎᐃᓕᓗ ᑕ᙮ ᐅᑕᑦ ᐅᑫᓄᐅᓐᑌ ᐊᐧᐊ ᑭᓴᓐ ᐁᑦᐅᑎ , ᐳᐅᑌᓐᑐᑦ ᐯᐦᐊᔪᑎᐅᓐᓴᓕ ᔅᓄ ᑎ. ᐊᐁᓄ ᕿᕆ ᑎᐅᐦᓂᓕᑎ ᐯᓴᐦᔪᑎᑌᑎ ᐁᐦᐊᔪᑎᐅᓐᓄᐦ᐀ᐊ+ ᐅᑕᑦ ᐅᓀᔭᑎ ᐅᑯ= ᑌᐅᓐᑦᑕᑐ, ᐅᐦᑦᑎᑐ ᑯᑐ ᐅᑫᑦᐅᐦᑌ ᔅ= ᐦᑎᔪᑕᑦ ᔅᐅᓐᓄᐦᑎ ᐁᑦᑏᑎᑦ ᐊᐁᓄᐧ, ᑐᑦ ᐊ= ᑌᐅᓐᑦᑎ :

ᓴᔪᑕᑎᔪᐁᑦ , ᖵᑕᑦ ᐊzh"ᐊᓐᐧ , ᐊᐁ= ᑯᐦᓗᑦ ᐅᑌᐁᑦ ᖵᑦᔭᓐᐧ , ᐊᐁᑯᐦᓗᑦ ᐅᑌᐁᑦ ᑭᐦᑲᔾ, ᐊᐁᑯᐦᓗᑦ ᐅᑌᐁᑦ ᑎᑦᔨᑐ , ᖵᓐ ᑏᓐ ᑕᓗᑦ ᐅᑌᓕᐦᐊᑌ ᐊᑎ, ᔅᓀᐧ ᐃᓐᑎᐅᑦᐊᐅ ᑕᑕᑐᑑ; ᐁᒃᔪᑎᐅᑎᔪᐅ ᐊᑖᑎᐅᑦᐦᐧᐊᑦ ᐃᑕᑦ ᔅ= ᕿᑦᐅᑎᑦᖵ ᑕᑦᔨᑦ ᖵᐦᓴᐧ ᐁᐦᑌᑕᑦᐅᐦᐁᗅ ; ᔨ ᓗ ᑎᑏᐁ ᓵᑎᑎ ᐁᐦᓵᑎᐧ , ᑏ ᑦᐅᓵᑌ ᑕᓵᑌᑦ ᐦᑕᑫᐧ ᐃᑌ ᐊᐁᐧ , ᖵᕿᑦᓭ ᐁᑦᑎᑏᐧ , ᐅᓐᑎᑎ ᕿᑦᑏᑎᑎᶻ ᑕᑘ ! ᐁᔪᐧ ᐅᕿᑦᓵᑎᑦ , ᓴᑕ+ᑦ . ᖵᓐ ᔭᐧ ᖵᑎᑦᔪᐃᑎᑎᑕᑦ ᐊᐧᑎᑎᑦ ᑘᑎ, ᖵᕿᑦᓭ ᐁᑦᑎᑏᐧ , ᐦᓴᑦᐅᓐᓄᔪ ᐃᑕᑦ ᐦᓴᑦᐅᓐᓄᔪ ᑕᑘ ! ᐁᑲᑏᐅᑦᐦᓴᑎᓭ

ᓴᓕᔨᓱ, ᓴᓕᔨ, ᐁᔭ ᓀ ᓂᐅᓄᔪ! ᓴᓀᐊᔪ ᑐᑎᑐᓗᐊ+; ᑕ' ᐅᑕ' ᓴᓀᐊᔪ ᕿᓀᓴᓴᓀ ᐅᕿᐊᓘᓗᐁ' ᓴᓀᐊᔪ ᑏᓱᒃᑐᓚ= ᓂ'ᐅ; ᓴᑎ' "ᐊ'ᐅᑌᓀᓚᑌᑐ, ᑐᓚ ᐊᓘᑌ ᔪ', ᓴᓀᑕ+', ᑌᐅᓘᓂ. ᐃ ᗰ:

I. ᓴᓴᓕᓴ, ᐁᓚᑌᓕᑐ"ᐃᑐ' ᔪ'.
ᐁᑐ' ᒪᑎ, ᑐᓀᐊᔪ 'ᐅᑐᓭᓘ, ᓴ=
ᓀᓴᓗ ᔪ'.
ᑎᓘᒃᑲᔪ ᓕᓴᖅ, ᓴᐸ ᔪᑐᓚᓚᑎ ᔪ'.

II. ᐅ ᒪᑎ, ᐅᓘᒪᓂ ᐁ'ᑎᓗ ᑏᓗ' ᐯᓀᓐᓀ ᑎᓘᔪ+, ᑐᑎᑐ' ᑏᒌᑕᑎᓚᑎ, ᑏᐸ ᔪᑐᓚᓚᑎ. ᔪ'.

III. ᓴᓕᓵ, ᒪᑎᓰ, ᓕᓴᖅ, ᓴᓀᐊᔪᓗᐁ, ᓕᓂᓗᐁ, ᓴᔭᐁ'ᓗᐁ ᑏ'ᐊᑌᑐᓵᑌ.
ᓴᓕᓵ, ᒪᑎᓰ, ᓕᓴᖅ, ᑕ' ᑏᓗᑌ ᖃᑌ= ᑎᑐᓵᑭᐃ' ᓴᓴᓗ 'ᐅᑌᑏᓚᑎᓰ, ᓴ= ᓗᓕ'ᓂ.
ᓴᓕᓵ, ᒪᑎᓰ, ᓕᓴᖅ, ᑏᑏᓖᑌ 'ᐅ'ᐁ ᖃᑌᐊᓘᓵᑭᐃ".

IV. ᓴᓕᓵ, ᓚᑎ, ᓕᓴᒃ, ᐊᓐᑏ+ᓱᑦ, ᖃᑐ=
ᓄᑌᓕᐃᑉᑦ ᐅᓄᖅᑲᐅᑉᐳᖅ.

V. ᓴᓷᕈᐅᑎᑐᑉ, ᐁᑯ ᐅᓪᑎᓴ ᓴᐅ=
ᑎᑦᖅᑎ.

ᐁᕆ ᐅᑌᓐᕆ ᐁᖅᑏ ᐯᑕ ᑌᐅᓪᑎ.
ᐁᕆ ᓷᑦᑎᓴ ᑎᐅᖅᓕᑎᓕᓴᒃ ᖁᓂ ᑕᑕᑐ
ᐅᕆ.

MANIÈRE DE S'ASSISTER MUTUELLEMENT A LA MORT.

ᖁᐅᓛ ᖃᑌᓕᓕᑕ ᐁᐟᑎ ᐁᖅᓴᓕ ᙅᑎ:
ᑯ ᗰ ᐁᑕᑦᐊᐟ ᐁᖅᑏᖃᑐ ᖁᐅᔪᑎ ᑌ,
ᐅᑎᓴ ᐁᖅᓴᓕ ᐅᓪᑎ. ᑕ ᐁᓷᐁ ᖃᑎᑎ
< ᓷᖅᑎ+ ᖁ ᓕᑌᐅᓪᑎᓴ ᓴᑲᑦ. ᑯ
ᗰ ᓷᖅᑎ+ ᓴᑌ ᑏᑌᕆ ᓕᒃᖃ ᑌ ᑯᑐ,
ᗰ ᓷᖅᑎ+ ᓕᖃ ᐃᑦᑕ ᑌ ᑯᑐ, ᑏᐅᑎ
ᐅᑦᓕᖃ ᑯᑐ ᐯᓴᓕ ᐅᓪᑎ ᐅᕆ ᐊᑌ.

ᑏᑦᐅᑎ ᓚᑎ ᑏᖅᐁᑦᐅᑌᑎᑌᖃᑌ ᐅᑦᔪᑎ
ᑌ, ᑕ ᐊᓴᑏᖃᑌ ᐊᓪᔪ, ᑐᑦ ᐊᓴᑎᐅᓪᔭ,

ᑐ ᐊᑌᐅᐧᑎ, ᐁᑦᖃᐅᐧᑦᑎ. ᐅᖃᑦᐅᐧᑌ ᔪᑦᑎᔪ ᑎᑦᑎᑕ ᑦᐁᑦᔑ < ᐊᑌᐅᐧᑦᑎᐧ; ᑕ ᐅᑕ ᐅᑦᑎᔪ ᐅᖃᑦᐊᐧᑌᐧ, ᐁᔭ ᑎᐦ ᐅᑦᐟᓭᑎᐧᓴ ᐯᐧᘐᔪ ᑌᑐᐊᑦᐧᑎ ᐅᑦᐊ ᐃᑕ ᓕ. ᑦᐁᑦᐟ ᗰ:

I. ᐁᑐ ᒪᑎᐧᕒ, ᓴᔪᖃᑦᐅᑎᑦᑐᐧᕒ. ᑕ ᐅᑕ ᐅᖃᑦᐊᐧᔭᑌ ᓴᐧᓭᑦᑎ ᔪᑦ.

II. ᓴᔪᑕᑎᔪᐁᑦ, ᓴᐧᗯᑌ ᑯᐅ, ᑐ ᐁᐧᑐᑎᑦᐧᐢᐃᑐ ᐃᑦᕒ. ᐁᔭᑕ ᑐᓴᑦᔪᑎᐧᓀᑐ ᐁᑦᐊᔪᑎᑎᐧᓭᐧᐢᐊᐧ, ᐅᑦᓕᑀ ᐁᑌᑯᑌᔭᐢ ᐃᑐ; ᓴᐧᘐᔪ ᐁᑕᑦᐅᑦ ᑎᐧᗅᑕ ᐅᐧᒧᑎ ᐅᑯᑕ ᑌᐧᓕᑐ, ᓴᑌᐢᐧᐢᐃᑌᐧᓀᑌᑦᑎ ᑦᐁᑦᓭ ᐁᑌᐧᓴᐧ ᓴᐧᘐᔪ ᑏᑌᐅᐧᑦᓭᐧ ᑦᑲ+, ᑎᑎ, ᐁᑦᖃᐅᐧᑦᑎ.

III. ᓴᓴᓕᓴᐧ, ᐁᐧᑐᑌᓕᑎᐧᐢᐃᑐᑦ ᔪᑦ.

IV. ᐁᑐ ᒪᑎ, ᑐᘐᔪᔪ ᑦᐅᑐᐧᐄᐧᑦ, ᓴᐧᓭᑌᑎᑎ ᔪᑦ.

V. ᑎᑦᑲᔪ ᓕᓴᐢ, ᓴᐸ ᔪᑐᓭᑦᑎ ᔪᑦ.

VI. ᒪᒋᓂ, ᐅᓵᔑᑎ ᐁᑊᑎ ᑫᑦ ᐯᐧᕮᕀ ᒋᐢᔾ+, ᑐᑏᑊ ᑭᑕᑎᐣᑎ, ᑫᑦᐸ ᔾᑐᐢᐣᑎ ᔾᑊ.

VII. ᓴᓪᓵ, ᒪᒋᐤ, ᓪᓴᶠ, ᑕᑊ ᑭᑊᑌ ᕿᑏᑐᓵᑎᐅᐧ, ᓴᑊᓴᑊ ᐅᑌᑫᐢᐣᑎᐤ, ᓴᑊᓪᓵᑎᑎ.

VIII. ᓴᓪᓵ, ᒪᒋᐤ, ᓪᓴᶠ, ᓴᑊᕿᔑᑊᕒ, ᓪᑎᑊᕒ, ᓴᐦᐁᑊᕒ ᐃᑏᑐᓵᑎᑌ.

IX. ᓴᓪᓵ, ᒪᒋᐤ, ᓪᓴᶠ, ᑫᑊᑭᑌ ᐅᑊᘐ ᕿᑏᑐᓵᑎᐅᐧᐣ".

X. ᓴᓪᓵ, ᒪᒋᐤ, ᓪᓴᶠ, ᕿᐣᑭ+ᐧᕒ, ᕿᑏᑐᓵᑎᐅᐧᕒ ᐅᑏᑌ ᑲᐅᑊᐢᕿᶻ.

XI. ᓴᔾᕿᑊᐅᑎᑌᑎᑌ, ᐁᑯ ᐅᐧᑎᔑ ᓴᐦᐅᑊᐢᐣᑎ.

ᐁᐦ ᐅᑌᐢᐦᑊ ᐊᑊᐢᕿᑊ ᐁᑊᐢᑭ ᐁᑲᐧᐦ ᑭᑊᑌᐅᐧᑎ. ᐁᑲᐧᑭᑊᑌᐅᐧᑎ ᐅᑕᑊ ᓴᑎᐧᔾ ᑌᑏᐊᐧᑎ ᑐᑊ ᐊᐧᑌ.

DEVOTION AU SACRÉ-CŒUR.

ᓴᓗᓂ ᐅᑦᑐᔭᓄᑦ.

ᐃ ᓴᓗᓂ ᐅᑦᑐᔭᓄᑦ ᐅᑕᑎ ᐊᔭᑎᒥᓂᖅ ᐅᖃᓄᖅ, ᐅᒪᓴᐊᐅᑐᓂᖅ. ᑕᐃ! ᓴᓗᓂ ᐅᑦᑐᔭᓄᑦ, ᐅᕙ ᖁ ᐅᑦᑕ ᐅᖏᓐᓂᖅ, ᖁ ᑲᑎ ᐅᑦᑕ ᖏᐊᐅᓕ ᐊᐅᐊᓂᖅᑎᒥᑎ ᐊᐃ ᐅᕙᓕᑕᒃᑕ.

ᐃ ᐅᑦᑕᐅᓚᑦ ᐃᑕᑦ? ᐅᑦᑕ ᐅᓪᑕᓂᐅᒪᓂᑎᓄ ᑌ ᐃᑐ, ᐅᖃᓪᑕ ᐅᒪᓴᐊᐅᑐᑐᑎᓄ ᐃᑌ, ᓇᒥ ᑕ. ᐃ ᐅᑦᑕ ᐊᐅᐅᑎ ᐃᑕᑦ ᐅᓂᑦᑐᔭᓄᑦ ᐅᖏᓐᓂᖅ ᖁ ᐅᖏᓐᓂᖅ ᐅᒪᓴᐊᐅᑐᑐᑐ? ᓴᐃᒪᓐ ᑌᓴᑦ. ᐃᑎᐅᒥ ᑲᓪᓴᑲ ᐊᑕᔭᒥᔪᑦᖏᐊ+ ᐅᑲᑌ ᐅᑦᑕ ᐅᖏᓐᓂᖅ ᐅᒪᓴᐊᐅᐊᓚᑐ? ᓴᐃᒪᓐ ᑌᓴᑦ. ᐃᑐ ᒥᐅᓪᓂᓕᒥ ᐊᓄ ᐅᑯᐊᑌ ᐃᐃᑌ. ᓴᓗᓂ ᐅᑦᑕᓄ ᖁ ᐅᑦᑐᔭᓄᑦ ᒥᐅᓪᓂᓕᒥ ᐅᑦᑕᓄ ᖁ ᐅᑦᑐᔭᓄᑦ ᐅᖏᓐᓂᖅ ᐃᑐ, ᐅᓪᓂᐊᑌ ᑐᑎᑌ ᑕ. ᑕᐃ! ᑌᒣᑦᓄ, ᑌᒣᑦᓕᕐ ᐅᓪᓂᖅ= ᓂᐊᑌ ᑐᑎᑌ, ᑌᒣ ᐃᒪ. ᐃ ᐅᕐᑕᐊ ᑌᒣ ᐅᑦᑐᔭᓄᑦ ᒣᔅ, ᐃ ᒣᔅ ᐅᖏᓐᓴᑎ ᐃᑦᑐ. ᐃ

ᐅᑦᓯᒃ ᑌᕐᕐ ᑐᐃ ᑌ ᓂᑉ, ᑌᑐᓂᔪ ᓴᑐᑎ ᐃᑉ, ᑎ ᑐᕝ ᐃᑉ, ᓂ ᐯᐊᐠᑌᑐ ᓯ ᐅᑦᓴᑎ ᐃᑦᑏ. ᓯᓂ! ᑌᑐᓂᔪ ᐯ= ᖃᐅᑎᑦᓱᑌ ᐅᓄᑌ ᑕ ᐅᑎᑏ ᐁᑦᓂᑌᓐ ᐃᑕ. ᐁᔭᑕ ᑌᑐ ᓂᐊ ᑌᑐᓂᔪ ᔭᐠ ᐯᐅᐁᑎ ᐃᑦᑏ.

ᓯᓂ! ᑌᑐᑕᔭᑐᑦ ᑕ ᑏᓱᑌᓱᐣᐊᐁ ᐊᐁᑐᑐᑐᑐ; ᑌᑐᑭᖏᑌ ᑎ ᓴᓴ ᕿᑦᓂᑦ, ᐁ= ᔪᐠ ᐅᓱᑦ ᐊᔪᑎᐅᑦ ᐅᑭᔭ; ᑌᑐᐯᑌ ᑕ Ꮡᐅᑎᑦᐃᑦ ᑕᑦᓂᑦᓴᓴ ᕿᑦᓂᑦᑐᑕ, ᐅᑌᔭᑦ ᐁᑌᑑᑎᐣ; ᑌᑐᑕᔭᑐᑦ ᑌᑐᓂᔪᑦᓴᓴ ᕿᑦᓂᑦ ᐅᑕ ᐊᐊᔪᑎᐅᑦ ᐅᑎᑦᑕ+ᐠ ᑕ. ᓯ ᓴᑦᓯᒃ ᑎ ᐯᓂᔪᔪ ᐁᒃᑌᑦ ᐃᑌ ᐅᓴᐠ? ᓯ ᐁᔭᑕ ᑕᐠᐅᑐᑌᑦ ᓴᑦᓯᒃ ᓂᐊᑦ ᑏᓱᕿᑎᑦ+. ᐁᔭ ᐅᑌᔭᑦ ᐅᓀᑦᔪ ᐅᐠᒃᔪᑎᐅᐣᑌ ᑎᑦ ᑌ, ᐁᓯ ᐯᐯᓂᔪ ᐅᐠᓯᒃ ᓴᐠᔪᑎᐣ ᐃᑫᐠᑕ! ᐯᑌᑎᑦᑌ ᐃᐠᔪᑦ ᐃᑌ ᓯᐃ ᐊᐁᐣ, ᐅᐠᓯᒃ ᓂᐊᐠᔪᑎᐣᶻʰᑕ+ᐠ ᐃᑫᐠᑕ! ᔪᓂᐣ ᐊᐠᔪ ᑕ.

ᐊᐧᐃ ᐊᓱᑭ·+ ᐘᐃᔪᑕᑎᐧᐁ ᐘᐁᐧ ᐯᐧᓗᐧ ᐯᔪᐅ ᐘᐃᑐᔪᐁ ᐅᑫᐧᓗ ᓴᓗᐧ ᐯᐧᑕ= ᔪᐧᓗᐧ ᐘᐃᑎᑎᐧᐊᐃ ᑕ ᐅᑌᐧᔨ. ᐁᑯ ᑎ ᑕᐧᑐᑌᐧ ᑎᐅᐁᐧᓗᐧᑎ ᑭᑎᑌ ᑕᐧᔑᐧᐧᐃ, ᑕᐧᑐᑌᐧ ᔑᐧᐃ ᑭᐧᐊᐧᐃᐧᐃ, ᑕᐧᑐᑌᐧ ᐅᑕᐧ ᔑᐧᑕᔪ ᐁᐧᐧᑎᔪᐧᐃ; ᑕᐧᑐᑌᐧ ᐅᑕᐧ ᑭᐧᑲᔑᐧᐁᑎzhᑎᐃᐧᐃ; ᐁᔨ ᐅᑌᐧᔨᐧ ᐁᐧᔑᑎ ᐅᐧᓗᐧ"ᐊᑎᐧ ᓗᔑ? ᓴᓗᐧ ᐯᐧᑕ= ᔪᐧᓗᐧ"ᐊᑎᐧ ᐅᔨᐧ ᑕ. ᑕᑯ! ᔑᐧᐊᐧᔪᑎᐧ= ᑎzhᑦᑕ+ᐧ ᐅᐧᓗᐧ"ᐊᑎᐧ ᐃᑕᐧᑕ ᐁᔨ ᐅ= ᑌᐧᔨᐧ. ᓴᓗᐧ ᐊᐧᐃ ᑎᑎᐧᑭᐧ >ᑐᐧᑎ" ᑌᐧᑕᑎᐧ ᐅᐧᓗᐧ ᑌᐧᐘᐧ ᐁᐧᑦᐊᐧᑕ+ ᐯᐧᑕᔪᔪ ᔪᑎ ᑲᑎᐧ"ᐊ ᑕᐸᐧᐅᐧᐃ+ ᐘᐁᐧ ᑔᐧᐊ ᑲᐧᐃ= ᑎᑎᐧᐅ; ᐅᑌᐧᔨᐧ ᑕᐯᑐᐧ"ᐊᐧ, ᐁᑌᑐ= ᐧᐅᑐᐧᑎ ᐃᑌ ᔪᑎᐧᑎᐧ ᐅᔨᐧ ᑕ ᐯᐧᑕᔪ ᔪᑎ. ᑯ ᐁᔨᑕᐧ ᐧᐅᐧᑐᐧ ᐧᐅᐧᐊ ᐯᐧᑕᔪᐧᓗᐧ ᐘᐊᑎᑎᐧᐃᐧ ᑐᐧ ᐊᐧᐅᑎ ᑕᑯ!

ᐁᔨᑕᐧ ᐅᑕᑌ ᐯᐧᑕᔪ ᐘᐁᐧ ᑌᑌᑲᐧᑌ >ᑌᑎ" ᑎᐧ ᑯᐅ, ᓴᐧᑕᔪ ᐯᑲᓴᐧᐅᑕᑎ

ᔮᑎᒧᑎ ᐢᑲ· ᑎ ᐃᐢᓫ ᐃᐢᑕᑎᐢ ᑐᑎ ᐢᐊᑌ ᒪᶻᑦᑦ ᒪᒋ ᐅᐦᔮ, ᐁᕆ ᑎ ᐯᒪᐢᑌ ᓀᓗᐞ ᐯᑦᑕᔮ ᐢᐁᐢᐦ ᐯᐅᑌᑎᑎᑦᑕᑊ; ᐁᔮ ᐅᕆᑊ ᐅᑊᓄᔮᑎᐞᑎ ᐊᐦᑎ. ᐅᑎᑌ ᓀᓗᐞ ᐯᑦᑕᔮ ᑕᑦᑌ ᐁᑯᑊ ᑌᐅᐦᐢᔮ+.

ᐁᕆ ᑌᑎᐢᐊᑌ ᐯᒪᑕᑊᐦ; ᐯᒪᑕᑦ ᑌᑊ= ᑕᑎᑊ ᓀᓗᐞ ᐯᑦᑕᔮ ᐯᒪᑐᑊ ᐢᐁᐅᑐᑊᐦᐞᐃᐦ. ᑕᑊᓗ ᐅᑊᑕᑎ ᐅᑊᔑᑎᑊ ᐅᑊᓗ ᓀ ᐞᐊᑫ ᐢᐁᐅzhᑎ ᐢᐁᐢᐦ, ᐯᔮᑎ ᐢᐅᑎᐢᐦᐞᐃᐦ ᐃᑌ ᐁᑊᕐᐦ. ᑕᑊ ᑌᑊᙇ ᐁᑊᐢᐊᑊᑕ+ᖳᑊ ᐢᑌᑘᐢᓀᑐ ᐯᑦᑕᔮ ᐁᑊᐢᑯᐞ ᑎᑊᑌ, ᑎ ᐅᐟᐅᔑᐅ ᐢᐅᑐᑎᐦᐞ; ᑕᑌᑘᔑᑊ ᐯᒪᑌᑕᑦ ᑎᑊᑌ, ᐁᕆ ᑎ ᐯᑦᑕᔮ <ᑌᑊ ᐢᐅᑐᑎᐦᐞ; ᑌᑊᙇ ᐁᑊᐢᐊᑊᑕ+ ᑎ ᐯᑦᑕᔮᖳᑊ ᑏᒋᑊ ᐟᐞᐊ ᐁᑊᕐᐦ. ᑯ ᐁᕆ ᐅᑌᑦᔮ ᐢᐅᑌᑎᑦ ᐢᐁᐢᐦ, ᑎ ᓀᓗᐞ ᑌᑌᐢᐊᑌ ᐢᐁᐢᐦ ᔮᑎᑊᐢᐦᑎᐦᐞ, ᐊᑎ:

ᐟᕐ ᑕᑊᑌᑌᑊ ᓀᑦᑕᔮᖳᑊ ᐳᑌᑎᑦ, ᐁᕆ ᑘᑌ ᑕᑦᑐᑊ ᓀᑦᔮᑎᓀᑊᑎ ᐁᒃᐞᑦ ᐯᑦᑕᑌᐢᐞᐃᐦ ᐅᐢᑐᑎᓀᐢ ᐅᑐᑎ ᐃᑌᐁᑊ ᐁᑯᑊ ᑌᐅᐦᐢᔮ+

ᑲᒃ ᑭ ᐯᐅᑐᑎᓕ ᓀ. ᑕᐠᓂ ᐁᐠᕿᑎ ᒪᔭ ᑌᑕᑘ ᐅᐠᓗ ᑕ ᑭᓗᐅᐊᐢᑎ ᑲᒃ+ ᐅᑌᓵ ᓴᑭᑌ ᐅᔪ ᓀ. ᐁᐢᐅ ᑌᑕᑘ ᐅᐠᓗ ᑌᐠᐧ ᐁᐢᐊᑕ+ ᓴᐠᐊᔭᕿ ᑭ= ᒋ ᐢᐊ ᓀᑌ ᐢᐁᐢ: ᑕᑐᑌ ᑭᓗᐅᐊᐢ= ᑎᐅ, ᑕᑐᑌ ᑕᐁᑐᐣᐊᓵ ᓴᑎᐠᑕᑎ ᐁᑌᐅᐣᕃ ᑐ. ᑎ ᑎᐅᐢᐧᓗᑐ ᖃᑎᑌᐢᑎ ᑎᑌ ᐅᐠᓀᑎ ᐅᐣᑎᑭ ᐊᑎᐃ" ᐁᐢᑌᑎᔪ ᑐ ᓀᐢ, ᑎᑭᐅᐠᑌ ᐅᐠᓴ ᑌᑐᐊ ᑎᐅᐢᐧᓗᑐ ᖃᑎᑌᐢᑎ ᐊᐣᑌ ᔪᑎᑕ ᓀ,

ᑎ ᐊᑎ: ᑕ ᐅᑕ ᑎᐅᐢᐧᓗᑐ ᖃᑎ= ᑌᐢᑎ ᐁᐣᑌᐢ, ᐅᐠᓀᑎ ᓴᑘᓴᐢᐅᑌᑎᐧ, ᑎ ᐅᐠᓀᑎ ᓴᑘᔪᑎᑐᑎzhᓀᑕ ᑐ ᑌ ᔪ= ᖃᐣᑎᐢ ᓀᑐ; ᐁᔪ ᐅᑘ ᓴᐠᓴ ᔪᑎᐅᐠ= ᐠᑘᑎ ᐅᑌ ᑐᐢᖃᐢ, ᐁᐢ ᑑ, ᑌᑐᐊᑌ ᑕᐢᐁᐢᐊ ᑎ, ᑕᓕ ᔪᐠᐊᔪ ᑎᓀᐧ ᓀᐊᐠᕮ. ᐁᑎᑐ ᔪᑕᑎᔪ ᐁᐣᑎᐧ, ᐅᐠᓀᑎ ᑑᐢᐊ ᔪᑎᐢᐠᑌh ᓀᑐ, ᑑᐢᐅᑐ ᑌᖃ ᐃᐠᑎᐢ ᐅᐠ=

ᓂᑦᑎ ᑎᓂᔅ ᐃᑌ ᐃᕐᓂᑦ! ᓴᑎᓛᑦ ᐃᑕ ᑌᑐᐊᑌ. ᐁᔭᑕ ᖃᒪᑎᑌ ᖁᑎᐅᒋᑎ, ᓂ= ᐊᓂᕮ ᐅᔭᑦ, ᐁᑎᑎ ᐯᓂᓴ ᑐᔅ ᐅᑕ ᐯᔭ ᑕᑎᒋ, ᐃᑕ.

ᓄᑐ ᐁᓴ, ᐁᒃᓂᐅᑐᑌᑌ ᐅᔭᑦ ᐊᑎ ᐃᑌ ᓴᓪᓕ. ᗰ ᐊᑎ: ᑎᑎ ᓴᓂᓴ ᖁᐦᓴ ᓴᐅᑌᑎᖅ ᐅᑎᑌ ᑌᑐ ᐅᑌᓕᑦ ᐅᓂᓂᑎ ᐃᑕ, ᓴᓂᓴ ᖁᑎᑌᓴᑎᑌᐁᐁ ᓴᑐᓪᒋᑎ ᐃᑕ, ᓴᓂᓴ ᖁᐅᑎᓪᓕ! ᑕ ᐅᑕ ᐅᓂᑎ ᑌᑐᑌ ᓴᓂᓴᑎᑎᑦ ᔪ ᐅᖃᐃᑌᐅᑎᓕᓂᓕ= ᒋᑐ; ᓄ ᑐᐅ ᑕ ᑎᑌᐃᓂᑌ ᐅᓂᓴ ᐅᓕᑐᑐ, ᓄ ᑕ ᐃᘐᑌ ᐃᑕ, ᑕ ᐅᖃᐃᓄ ᓴᓂᓴᒋᑎᑎ ᐁᓄᑐᓂᒋᑎ ᓴᑐᓪᒋᑎ ᐃᑕ; ᐁᔭᑕ ᐃᑌᑌ ᑕᑎᑌᑕ ᓴᑐᓪᒋᑎ ᐃᑕ, ᓴᓂᓴ ᖁᐃᐅᑐᑌᓕᓂᓕ+ ᑌᑐᑌᐅᓪᓕᐊᓕᓂᓕ ᓴᑐᓪᒋᑎ ᐃᑕ, ᓴᓂᓴ ᖁᐁᐃᑌᑌᓕᓂᓕ ᐃᑕ. ᓄ ᐁᑎᑎ ᐅᑌᑌ ᓴᑌᑎᑎᐅᑕᓕᓂᓕ, ᓴᓂᓴ ᓄᑎ ᑌ= ᑐᐊ ᑭᓂᓴ ᐃᑌ ᑌᑊ ᐁᑎᑎ, ᓄ ᗰ ᐊᑎ:

ᓄ ᓴᓂᓴ ᑌᑐᑌᑐᓪᓕᐊᔭ; ᑕ ᑐᓂᑌ

ᐅᑕ ᑌᑐ ᑭᓀᐅᑎᓂᑎᐃ, ᓴᓇᔪ ᔨᑎ ᐊᐅᑎzhᑎᐃ, ᐁᕗ ᑌᑐᐊ ᕿᐊᐁᑌᓂᑐ= ᐁᐟᐊ ᐊᓂᓴᐃ ᐃᓱ. ᑯ ᐁᕗᑕ ᑕ ᐯ= ᓇᔪᔨ ᕿᐟᑕ ᐅᓀᓂ ᓴᓇᔪᔨ ᒪᓀᐅᑌᓂᑎ ᐊᐁᓰ, ᓴᓇᔪᔨ ᒪᐟᔨᑎᑎzhᓇᑕ ᐊᓄᑌᓕ, ᑕᐟᑐᑌᐟ ᐅᑕ ᑌᑐ ᑭᓀᐅᑎᓂᑎᐃ, ᐁᕗ ᐃᐊᓕᓕ ᓴᓇᔪᔨᓕ ᐯᓇᔪᔨ ᑭᑐᓕᑎᓗ ᑕᑌᐟ ᐅᕗᐟ ᐊᓄ. ᐊᐅᐱᓇ ᗰ ᓴᓇᔪᔨ ᔨᑎ ᑐᓀᑎᓕ, ᐁᕗ ᑭᑐᓄᑎᐊ ᐃᑌ. ᑯ ᗰ ᓭᐟ ᓴᓇᔪᔨ ᐁᐟᓰ ᑐᑭᑌᑐᐊ ᓴᐅᓂᐟ"; ᐁᔪ ᓴᓇᔪᔨ ᑕᑦᑐᐟ ᐯᐊᑎᐁᓰᑕ+, ᐁᕗ ᑯᐅ= ᑌᑎᓄᑎ ᑌ, ᐁᕗ ᐁᑎᓄᑎ ᑕᐊᐁᐟᑫᐟ >= ᑌᑎᐢ ᐊᓄᑌᓕ, ᑕᐟᑐᑌᐟ ᑎᐅᐁᓕᓕᑎ ᑌᑐ ᑭᓀᐅᑎᐅᑎᐃ, ᐃᐟᑕᑎ ᑯᑎ ᐁᐟᑎᐟ ᐊᓄ ᐃᑌ, ᐁᐟᐊ ᐁᑌᑫᓕᑌᓄᑎ ᑌ, ᐁᐟᎠ. ᑯ ᗰ ᐅᐢᐊᐟᑎᐅ ᐁᓕ ᐊᑐᑐᑎ! ᐁᑯ ᑎᓇᔪᔨ ᓴᑎᑌ ᐃᑷ, ᐟᐅᐟᓀ ᐅᓕ ᑯᐟᔪᔨ ᔪᐟ ᐁᑌᑭᐟ= ᔪᎠᑐᐟᑌ ᐊᓄᑌᓕ, ᑯ ᐟᔭ ᑕᐟ ᐅᑕ ᑎᐃᐟᑕᑌᓂᑎ ᑕᑯ! ᑯ ᐁᕗᑕ ᓴᓇᔪᔨ

ᐯᑦᓴᓂ ᐅᑦᓀᑎ ᓄᑐ ᐯᒃᑦᓴᐪᐅᓐᑌᒍᓂ ᖃᐅᐯ ᐯᑕᐅᒃᑐᑦ. ᐊᐯᓐᐋᑦᑐᓭ ᔦᐅᓐᓂ ᐯᑕᐅᒃᑐᑦ, ᑕᑊ ᐅᓂᓐ ᐯᓄᑦᑐᔦ+ᑊ ᐅ= ᖃᑦᓀ ᔦᐅᓐᓂ ᐅᔨᑊ ᑐᓂ+ᑊ. ᓄ ᐯᔭ ᐅᑌᔨᑊ ᑎᑎ ᓕᓪᓴ ᐯᓚᓴᓕᓐ ᑌᐪᐊᐧᑎᑊ ᓴᐪᐅᐧᑎᑊ.

ᐯᑕᑊᐊ ᒣ ᓭᐅᑊᑎ ᐯᖃᑊ ᑌ ᓄᑎ, ᑎᑎ ᔦᑎᓴᑕ ᔦᐅᓐᓂ ᐯᑏᑎᐣ ᑌ ᓪᑐ:

ᓕᓪᓴ, ᖁᑦᓚᓴ ᑭᑊᐊᓴᐪᑎᐦzhᑕᐧᑊ, ᑭᓕᓐ ᑌzh'ᑲᓐ ᑕᑌᑊ ᖃᓪᓗ ᓪ ᒣ ᐯᒃᐧ ᖁᑦᓕᓐ ᓕᓚᓴᓂ ᑌzh'ᑲᓐ ᐊᖁᑌ.

DÉVOTION A LA SAINTE-VIERGE.

ᑌᑊᒃᓴ ᒪᑎ.

ᓄ ᑌᑊᒃᓴ ᒪᑎ ᒣ ᑐᑌ. ᖁᐅᐧᑦᓪᖁ ᑎᑦᑎᓕ ᐊᑕ, ᑌᑊᒃᓴ ᒪᑎ ᐯᑦᓂ ᐃᑐᑊ, ᐯᑎᖁ ᐊᑎ ᑕᐊᔦᐧᑭ, ᑌᑊᒃᓴ ᒪᑎ ᑐᑊ ᐊᑎ ᑕ:

ᓴᓕᑭᑎ, ᓯᓀᐅᓕᓐᑕᑦ. ᐁᕆ ᐱᑎᔪ ᐊᓗᑌ ᑕ ᓴᓭᕒᐁ ᕿᑦᑰᓀᖅ ᐊᓗᑌᓯ. ᑕ ᓴᐅᓐᖏᐊ+ ᐊᓗᑌᓯ, ᐅᑕ ᐁᐊᑰ+ ᓵᐁ= ᑎᐅᓐᖏᐊ+ ᐊᓗᑎᐅ; ᑕ ᐅᑕ ᔪᑕᐊᖅ ᑌ= ᑌᕿᑦᑫ ᐯᑎᐅᑲᓐᓄᖅ ᐊᓗᐱᐃ ᑎᐅᓐᖏᓕᑎᓄ ᐯᒃ, ᑎᑎᑲᓐ ᐊᓗᑎ. ᑕ ᓯᑎ ᓭᑎᐅᓐᓀᖅ ᐊᓗᑌᓯ ᐯᑕᓴᑌᑦ ᓵᐁᑎᐅᐊᓕ+ ᐊᓗᑎ. ᑕ ᓴᓭᑎ ᐃᑌ ᐊᓗᑌᓯ ᒋᔪ ᓵᒃᓴᑌᓀᖅ ᐊᓗᑎ. ᑕ ᓴᑕᓴᑎᑌzh"ᐊᓂ ᑭᓭᕐᑎᑎ ᐊᓗᑌᓯ, ᐁᑎᐅᑕᓭᐅ ᐯᑭᐅᓐᖏᑐᐅ ᐃᑌ. ᑕ ᓴᓯᑦ ᐅᑎ ᐁᑎ" ᐊᓗᑌᓯ, ᓴᓐᖅ ᐃ= ᓵᓯᑦ ᕿᑭᐊᓗᑎ, ᑭᑦᐁᓐᑎ ᓭ ᑌᑦᒃᔪ ᒪᒋᓂ. ᗰ ᐅ"ᐊᑦᑕ ᐁᓯᓭ ᐅᑐᑭᐅ? ᑭᑦᐊ ᓯᑕᓂ ᐊᑎ ᐅᕆᑦ ᓭ. ᑯ ᐁᕆᑕᑦ ᐊᑕᑎᐅᑦ ᓭ ᑕᑦᑐᓗᑌᑦ ᑌᑎ ᑌᑦᒃᔪ ᑕᒋᓐᑌ: ᑕᑦᓯᓕ+ ᑌᑎ ᑌᑦᒃᔪ ᒪᒋ ᐅᑌᓀᐃᐃᑦ ᓵᐁᓀᖅ, ᑌᑦᒃᔪ ᒪᒋ ᔪ ᔪᓀᓐᑎ ᐊᓗᑌᓯ ᔪᑕᑎᔪ ᓇᐅᐅ ᓵᑭᑌᑦ ᐯᕿᑦᐅᐅ ᐃᑌ. ᐁᑯ ᗰ ᑕᓯᓕ+ ᑌᑎ, ᐁᑎᐅ ᑕᑦᑐᓗᑌᑦ

ᒪᓂ ᐱᑕᑌᒧ ᐃᑲ; ᐅᑯ ᒪᓂ ᐅᑎᑎ ᑎ ᔪ ᔪᖏᓂᑎ ᐃᑌ ᐊᑉᑌᓗ, ᔪᑕᑭ ᑕᑎᖅ ᑎᑌᓂ ᐊᑉ, ᐅᑉᐅ.

ᑯ ᐅᕆᑦ ᒪᓂ ᐯᓘᑎᑌᑭᓗᔪ ᑦᑐᖅᓴᖅ ᓴ ᓗᐃ ᑯᑯ! ᔪᑕᑎᔪ ᓇᑎᑎ ᖁᑎᖅ ᑎᑌᓂ ᐊᑉ, ᖁᐅᑉ ᐃᑌ ᐃᑦ? ᐅᕆᑦ ᑐᐅᑎ, ᓗ ᑎ ᐅᒃᐊᑉᓇᑌ ᔪᓄ ᑎᐅᑉᓂ ᐅᕆᖅ ᐊᑉᑌ. ᐅᒃᐊᑉᓇᑌ ᔪᑐᑏᑌ, ᐅᑦᓗᑎ ᐅᖏᓂᓗᐃᑉᑎ ᐊᑉᑐ ᑦ. ᑯᑯ! ᐅᕆ ᔪᖏᑎᐅ ᐃᑌ ᐃᑦ? ᐅᖏᓂᓗᐃᑉᑎ ᐊᑉᑌ ᐃᑌ ᐃᑦ? ᐅᕆᑦ ᐅᐃᑉᑎᓂᑎᐅᑉᑎ ᐃᑌᐅ ᐃᑦ. ᑯᑯ! ᑦ ᐯᑕᒧᑌ ᐅᑌᖏ ᖁᑦᑎᐅᑉᑎᓂᑎᐅᑉᑎ ᐃᑌᐅ. ᐅᕆ ᐅᑉᐅ ᐅᓂᓄ ᐅᐱᑌ ᑦᑎᖏᓂᑎᐅ ᑦᓂᓄ, ᔪᔪᑐ ᐅᑦᓄ? ᐅᑉᐅ ᐅᓀᑭ ᕆᑌ ᑦᖏᓂᑎᐅ ᐅᓂ ᐃᑉᑐ.

ᓀ ᑐᑎᑦ ᐁᖃᓕᑎᑦ ᐃᑌ ᓯᑌ ᓀ·
ᐁᕗᑦ ᖁᒪᒉ ᐅᖏᓯᓐᔪ ᐊᐅᑦᑐᑏ, ᑌ=
ᖃᔾ ᒪᑎᖏ ᑏᑦᔪᔾ ᑌᑐᐅᖏᑎᓐ, ᐊ=
ᑌᐅᖏᖁ ᐅᕗ ᐸᑎᑌ. ᐁᕗᓯᑦᐸᑐ ᐁ=
ᖃᓗᑌ ᐊᑐᑎᖏ ᖁᐅᑎᖏᓐ ᓂᑦ ᐃᑌ ᐃᖏᕽ.
ᐯᑦ ᙆ ᑦ ᑌᖃᔾ ᒪᑎ ᐯᕗᐁ ᐁᑌ=
ᐅᖏᓐᕐᐃ ᓴᑏ. ᐁᕗ ᕗ ᓴᑐᙆ ᑦᑌ
ᐃᑌ ᑌ ᓄᑐ, ᐊᑎᑌ ᓴᖏᙆᑭᓐᔾ ᐁ=
ᖁᐊᖏᓐᓭᑌᒧ, ᓴᓴ ᐁᑐᐊᑌᑐᐊᖏᓐᑦ,
ᑎᖏᐁᔾᑎᑌᓐᖏᑦ ᐃᖏᕽ ᐁᔾ ᑌᖃᔾ ᒪᑎ.
ᓀ ᐁᕗᑦ ᑌᑐᑫ ᖁᐅᙆᑎ ᖁᐃᓐ ᐊᑎᑌ
ᐁᑌᑏᑦᓭᑌᓐᖏᑦ ᑌ, ᔾᑦᒪᙆᔾ ᓇᑎᑌ ᖁᓄᑌ
ᐠᕿᑭ ᑌᑐᑫᐊᓐᑎ, ᑌᑐᖏᓐᑎ ᐃᖏᕽ ᙆ,
ᐁᕗᑦ ᐅᑌᓕᑦ ᐅᑦ ᑌᖃᔾ ᒪᑎ
ᐱᑎᔾ ᐊᐊᓐᙆᑎ ᔾᑎᐅᓐᑦ ᐅᕗᑦ ᐸᑎᑌ.

CATÉCHISME.

ᐊᑐᓂᖏᑎ ᐊᒃᑐ ᓂᐅᓐᓯᑐ ᐱᔪᓂᔪ ᐁᑯᑦᔨᐅᑦᑕᕐᓂᖅ.

I. ᖃᐅᐅᑎᓂᑐᑦ.

D. ᔪᑎᓐᓂᑎ ᐅᓴᖅ?

R. ᐁᖅ, ᐁᓕᑐᑎᒍᑎᓪᓗᑎ ᓂᐅᓐᓯᑐ.

D. ᐁᑦᑕᕆᔨ ᑲᑎ ᓂᐅᓐᓯᑐ ᐁᓕᑐᑎᒍᑎᓪᓗᑎ ᑎᓂᑕᖅ?

R. ᖃᐅᑐ ᐱᔪᓂᔪ ᓗ ᑎ ᓴᒃᑐᑎᓂᖅ ᒥᐊᑦ ᐃᑕᖅ?

D. ᐁᖃᑎ ᔪᓂᑎ ᖃᓄ ᐅᓴᖅ?

R. ᖃᓄ ᐃᑐ. ᐃᖃᑦᑕᕆ ᓱᒃ ᓂᐅᓐᓯᒪᒃ, ᑎ ᐃᖃᑦᑕᕆ ᓱᒃ ᐱᔪᓂᔪ ᐁᒥᑎᒃ ᐃᑕᖅ.

D. ᐁᖃᑎ ᔪᓂᑎ ᐁᑦᑕ ᐅᓴᖅ?

R. ᑲᑐᑎᒃ ᐅᓴᖅ.

D. ᐁᐧᑕᑎᐣ ᔨᐢᓭᓗᐣ ᑲᑐᒪᑌᐣ ᔨᑎᐊᔨ?

R. ᐢᐊᑌ ᓴᓕᓂᑎ ᔨᐢᓭᓗᐣ. ᐁᑎᑌ ᑎᓵ ᐅᐢᓭᓗᑌ ᐱᐢᔨᐃᐅ ᐁᐣᑎᐣ ᐢᐁᐢᓵ ᑌᑐ ᐊᑎᓵᔨᓰ; ᐢᑕ ᐅᑕ' ᔨᑕᑎᐧ ᑌᑐᐢᑫᐢᓀᐣ ᔪᐣ ᑌᑐᐅᓵᑕ'+ ᐢᕮ ᑭᑎᑌ ᐢᐁᐢᑎᐣ, ᐊᑐᓵᑌᐣ ᐯᑭᐢᑲᐁᐅ ᐢᐁᐢᑎᐣ ᑕᐢᐊ'ᐅᓵ ᑎᑌᐢᑲᐢ; ᐢᑕ ᐅᑕ' ᐁᔨᐢᑎᔨᓄ ᑕᐢᐊᑌᑎᐣ "ᐊᓵ; ᑕ' ᐅᑕ' ᑎᑭᐢᐅᓵᑌ ᐅᐢᓵ ᐯᔨᐢᑎᔨᓄ ᑎᓵ= ᐅᐢᑕᓵ, ᐯᑌᐢᐅᑕᓵᑎ ᔨᑎᐣᐢ ᐃᑕ' ᐁᑲᓵᔪᑕᓵ; ᑭᐁ'ᑌᑕ ᐃᑲ ᐊᔪᐢᑕᓵ. ᑯ ᐁᔨᐢ ᐃᑌ ᐅᓴᐣ ᑕ' ᑲᑕᑎᐣ ᔨᓵ= ᢀᑎᔨᐢ ᐁᔪᑕ' ᓴᓕᓂᑎ ᔨᐢᓭᓗᐣ ᓀᑎᑕ' ᐊᐢᐅᑎ.

D. ᐁᐧᑕ ᐢᐅᑎᐣ ᑌ ᑐᐢ ᐁᐢᑎᓵ ᔨᐢᑎᓵᐧ?

R. ᑌᑐᑫᐢᑕᐃᔨᑎᐃᑎ ᐢᐁᐢᓵ ᑎᐅᐢᓭᓗᑎ ᑲᓴᐢᑎᐁ ᐊᐧᓀᑕᐣ ᐢᐅᐢᑎᐃᑫᑎ, ᓴᓕᓂ ᐯᔨᐢᑎᔨᑕᑕ' ᔨᐢᑎ ᑌ ᑐᐢ ᐊᐧᑎ.

D. ᐁᐣᑎᑐ ᐅᓄᑌ ᑕᑊ ᑲᑐᑎᐣ ᑕᑊᑎᑊ ᐅᐯᑯᑊᑌᐣᐢ?

R. ᑌᐣᐓᐣ ᐁᐢᐊᑊᑕᑊ+ ᑊᐁ ᑎᐅᐣᐅᑎᐃᑊ ᑌᑌ.

D. ᑌᐣᐓᐣ ᐁᐢᐣᐊᑊᑕᑊ+ ᑊᐁ ᑲᑎᐣᑎ ᑕ.

R. ᐁᐣᑕᐤ, ᐁᐦᐅᐣᐧᐣ, ᔪᑕᑎᔪ ᑐᐃᐣᐧᐣ ᐱᑊᐅᑕᑊ. ᐅᐣᑎᔪ ᐁᑯᑊᑌᑊ ᑎᑊ ᑌ.

D. ᓴᓯᓗ ᐣᑊ ᐯᐦᐣᑎᔪ ᐁᐣᑎᑐ ᑊᐅᓄᑌ ᐯᑯᑊᑐᐣᐢ?

R. ᑎᐅᐢᐣᓭᑎᑐ ᑎᐣᑎᓴ ᓄᑌ; ᑎᑊ ᑕᑊ ᐦᐢᐣᑎ+ ᐁᑌᑌᐣᑎᑐ ᕮᑊᑎᑊ ᑎᐅᐢᐣᓭᑎᑐ ᕮᑎᑌ ᑌᑐᑊᐊᕮᐅᑐᑊᐢᐣᑌᑎᑐ, ᐁᐦᐣᐧᐣ ᑊᐅᐯᑎᑌᑌ.

D. ᓀ ᐁᐣᕮ ᐯᑊᐅᑐᐢᐣᑊᐣᑊ ᕮᑊ ᑐᑫᑊᐣᐧᐣ ᕮᐦᐅᐢᐣᑎᐦᐣ?

R. ᐁᐢᐣᑎ ᐦᐣᑎᔪ ᐧᐣᘐᑊ ᐁᑐᑊᐅᑊ ᑎᕮ= ᐦᑫᐢᐣᑎ+, ᐁᑎᑎᑐ ᒪᑎᑐ ᐦᐣᑎ ᕮᐁᑌᑊ ᐃᕮᑊ, ᐯᕮᑊᐅᑌᶻʰ"ᐊ ᐃᑌ ᐳᑐᐢᑊᑊ ᐅᐦᐣ.

D. ᑕᑦᑐᑌᑦ ᓂᐅᓪᓗᓂᒃ ᐅᔨᔪᑎᔨ, ᐅᓱᒋᑎ ᐊᐅᓚᐅᖅ ᐅᑯᑦᑌᓗᓴᖅ?

R. ᓂᐅᓪᓗᓂᒃ ᑕᑦ ᐅᑕᑦ ᐃᓱᒋᑎᓪ ᓴᓐ ᑯᑐ ᓱᑕᑌᑦ ᐅᓐᓪ, ᐅᓴᖅ; ᐅᔨᖅᐅ ᑭᓱᐊ ᑌᑐ ᐊᑎᓕᔭ+, ᐅᓴᖅ; ᑭᓱᐊ ᑌᑐ ᐊᓐᓕᔭ+, ᐯᒋᔨᑕᑦ ᑲᑭᓱᐅᕐᓂᓂᓂᐃᐃᑦ, ᐅᓴ ᑎ ᑕ.

D. ᑯ ᐅᓴᐧ ᐯᑯᑦᑌᑐᓴᖅ, ᑕᑦᑐᑦ ᐃᑦᓂᑌᑎ ᓱᐊ ᐅᔭᓘᑦ?

R. ᑎᐅᓂᑌᑎ ᑎᐅᑦᑎᑦ ᐃᑌ.

D. ᑯ ᑌ, ᐅᓱᑎᓂ ᐅᑲᑌ ᑕᑦᑐᑦ ᐊᑦᐅᑎ ᑎᐅᑭᓴᖅ?

R. ᓂᐅᓪᓗᓂᒃ ᐯᑲᑌ. ᑕᑯ! ᐯᑲᑌ ᐅᑦᑯᑦᑌᓗᓴᖅ, ᑎ ᐯᑲᑌ ᑕᑦᑐᑦ ᐊᑦᐅᑎ ᑎᐅᑭᓐ ᐊᓐᑦ ᑐᖅᑦ; ᑕᑦ ᑦᑌᑦ ᐊᑎ ᓂᐅᓪᓗᓂᒃ, ᐅᑦᑕᐅᑦᑐᑦ ᐃᑦᓂᑐᑎ ᐊᑎ ᐃᑳ; ᑕᑦ ᐊᑎ, ᐊᑦᐅᑎᖅ ᐊᑎ ᐅᔭᑦᑕ, ᑕᑦᑐᑦ ᐊᑎ ᓴᐅᑭᓕᓂᒃ ᐅᔭᑦ ᐊᐧᑌ, ᓴᓂᑭ ᑐᖅᑌ ᐃᑕᑦ.

D. ᑯ ᑎᐅᓴᓐᓯᒋᑎ ᐯᔭᑎᑎᔭ ᑕᑊ ᐅᐟᐊᑦᑐ ᐯᑯᑌᑎᑫᕀ+, ᐁᑊᑎᑎ ᖃᑦᐤ?

R. ᑕᑊᖅ ᔭᓴᑎ+ ᑐᖅ ᑕᑎᑊ ᐁᑊᔭᑎᓀᐟ+ ᔭᑎᑎᔭ, ᐯᔭᑊ ᑎᐁᑊᔭᑎᑊᓯ ᓯ ᑎ= ᐅᓴᓐᓯᒋᑎ ᐯᔭᑎᑎᔭ ᑕᑊ ᐅᐟᐊᑦᑐ ᐯ= ᑯᑌᑎᑫᕀ+.

---

2. ᐟᐊᐅᑐᓴᑌᑎ.

ᑕᑊᖅ ᔭᓴᑎ+ ᑐᖅ ᑕᑎᑊ ᑎᑊ ᐟᐁᔭᑎᓀᐟ+ ᔭᑎᑎᔭ.

I. ᑕᑊᑐ ᐊᓴᓐᓴᒐᑎ ᔭᑐᓀᑦᖅ ᔭᑕᑎᔭ ᐁᑊᑕᐤ, ᑕᑊᓗ ᐅᑌᓀᐟ ᐁᔭᑎ ᐅᐟᐅᓴᓐ, ᔭ ᑎᑊᐃ ᑎᓴᓐᓯᒋᑎ.

D. ᐁᑊᓯ ᐅᐟᑊᑎᐤ ᔭᑕᑎᔭ?

R. ᐱᑎ ᓀᐟᑕ ᐁ"ᑎᐤ; ᑕᑊᑐᑌ ᐅᐟᘐ+ ᐅᑫᑊᓯᐁ ᐅᑌᐁ ᐯᑊᓴᐟ ᐟᐅᑎᑊᑎᐤ; ᑕᑊᓗ ᐅᑌᓀᐟ ᖃᓴᓐᓗᐤ, ᐯᑕ ᐅzh= "ᐊ+ ᐁ"ᑎ ᐅᓀᐟ.

D. ᐅᑦᑎᑎ ᐅᓗᑦ ᓴᖅᓯᒃ ᐅᕙ ᐅᑌᓐᓂᑦ?

R. ᐅᓗᑦ ᐊᐅᖅᑦ ᐊᑌ; ᑎᐅᖅᓯᒪᑎ ᐯᑭᑦ ᑕᓐ ᐊᑌ ᑎᑕᑦ.

D. ᐃ ᐅᑦᓭᖏᑕᑦ ᓴᖅᓯᒃ?

R. ᐯᑕᐃᑦ ᐅᑌ. ᑕᑦ ᐊᓴᑎᑦᖏᑭ, ᖃᑦ ᑕᑦ ᐊᑎᒃ ᐅᕈᑦᓐ ᑕᑦ ᐅᑌᓐᓂᑦ ᐊᑌ= ᖏᑎᖅᓴᒃ ᐅᕙᑦ.

D. ᐅᑦᓭᑌᒃᑌᑦ ᑲᐊᔪ ᕈᑦᐅᑎᑦᖏᓐᓄᑦ ᐃᑕᑦ ᐅᔪᑦ ᐅᑦᓐ?

R. ᑲᒪᒋᑌ ᐅᖅᕈᑦᑕ ᐅᑌzhᑭᑦ ᐅᑌzhᑭᑦ ᑐᖏ ᑲᐊᔪ ᕈᑦᐅᑎᑦᖏᓐᓄz, ᐅᔪ ᐅᑦᓐ.

D. ᐅᐃ ᑎᐅᖅᓯᒪᑎ ᑕᑦᓐ ᐅᑌᓐᓂᑦ ᖏᖅᓯᓐ ᑎᑎᑐ, ᒃ ᐅᕈᑦᑭᑎᖏᓐᓄᑦ ᐅᓘᑦ?

R. ᐅᖅᕈᑦᑕ ᐊᑌᑎᕈ ᐅᕈᑭᑎᖏᓐᓄᑦ.

D. ᐃᑦᓭᑎᖅ ᓴᖅᓯᒃ ᐊᑐᑎᑎᑦ ᔪᑐ ᐅᓘᑦ?

R. ᐃᑦᓭᑎᖅ ᓴᖅᓯᒃ ᐊᑐᑎᑎᑦ ᑭᔪ! ᐅᒃᓴᑎᑦᖏᓐᓄ ᑎᑦ ᑌ. ᑕᑦᓐ ᐸ ᑐᓴᔪ ᐃᑌ, ᓂᑎ ᐃᑌ ᐃᑕᑦ?

D. ᐅᑦᓭᑎᖅ ᐅᒃ ᐅᖅᕈᑦᑕ ᐊᑌᑎᕈ ᑕᑦᓐ ᕈᑦᑭᑎᖏᓐᓄᑦ ᐃᑕᑦ?

R. ᑑᔅᐊᐱᔅ ᐊᑎᐣ ᐃᔅᕒ. ᐅᐢ ᑕᓯᑕᑎ ᐁᑕᐅᑐᑐᔅ ᐁᔅᓀᔅᓯᑕᑎ ᐅᐢᑐᑎᓀ ᐁ= ᐱᑕᑌᑕ◦; ᑕᔅ ᓯᑕᔪᐅᑎzhᓯᑕᔅ ᐅᐢᑐᑎ ᑎᐅᑎ ᐁᑕᐅᑐᑐᔅ ᐁᑎᑎᑎ ᐊᑌ ᐯᐅᐢᑐᑎ ᐅᓂᑎᐣ, ᐁᔅᓀᔅᑌᐅᓂᑎ, ᑑ= ᐊᐁᔪᑎᔅᓀᓀ ᑎᔅᑕᔅ ᐊᑎᐣ.

D. ᑎᐅᔅᓂᓕᑎ ᐃᔅᓭᓕᔅ ᐁᓂᔅ ᑑᔅ, ᑎ ᐃᔅᓭᓕᔅ ᐁᓂᔅ ᐊᓂᑎ ᐅᔪᔅ?

R. ᐁᔅ, ᑎᐅᔅᓂᓕᑎ ᐯᐢᓀ ᐊᐅᐢᐣᐊ+ᔅ ᐅᑌᐁᔅ ᐁᓂᐢ, ᑎ ᔪᑦᓀ ᑦᔅᐅᐊᐢᑌᐁᔅ ᐅᑌ ᐃᖏ, ᐁᓂᔅᑕ ᐁᓂᔅ ᐅᔭᔅ.

D. ᐁᐢᑎᑎ ᐯᔅᐅᔅᓂᓕᑎ?

R. ᐅᑌᔪᔅ ᐯᔅᐅᔅᓂᐊᔅ. ᔪᕈ ᐯᔅᐅᔅᓂᐊᐢ, ᐅᐣᐊᐣᐅ ᐊᐁᔅᑎ ᐁᓂᐢ. ᑎᔅᐅᕈ ᐯ= ᐅᔅᓂᐊᐢ, ᐅᐣᐊᐣᐅ ᐊᐁᔅᑎ ᐁᓂᐢ. ᐅᑌᔪᔅ ᐯᔅᐅᔅᓂᐊᐢ, ᐅᐣᐊᐣᐅ ᐊᐁᔅᑎ ᐁᓂᐢ. ᐯᐱᔅᓕ ᐅᑌᐁᔅ ᐁᓂᔅ ᐅᔭᔅ.

D. ᑕᔅᓕ ᐅᑭᔪᔅ ᐁᑯᔅᑌᔪᔅ ᐅᔭᔅ ᑎᔅᐅᔅᓂᓕᑎ?

R. ᐁᑊ, ᓂᐅᕐᓇᓂ ᐅᑌᓐᓴ < ᓴᓕᐅ= ᑎzh"ᐊᓄᑊ; ᑌᑎᑦᑕᓴ ᔭᑎ ᐞᑎ ᐯ= ᑏᑊᓐᓄᐅ ᑊᐅᑎᑊ"ᐊ+ ᐅᑊᑎᑊ ᐅᓕᑊ ᐃᑌ.

D. ᐯᑊᑲᐅᑎᑦᑕ ᐅᓕᑊ ᓂᐅᕐᓇᓂ ?

R. ᑌᑎᑏᑎᑦᑕᑊ ᐯᑊᑲᐅᑎᑦᑕ ᐃᑌ, ᐯᑕᓴ ᐅᑌ ᐃᑕᑊ.

D. ᐁᑦᑎᓂ ᑊᐅᓴᑌ ᐯᑯᑊᑌᓭᑊ ᐃᑕᑊ ᑎ= ᐅᕐᓇᓂ ?

R. ᑊᐅᕐᓀᑊ ᑊᐅᓴᑌ, ᗰ ᐱᑊᔪᓄ ᑏᑊᐊ ᑌᑎ ᐊᑎᔭ ᑎᑊᑎ ᐯᓴᑌ: ᐁᑦᑕ°, ᐁᔪᓄᑦᕮ, ᔪ= ᑕᑎᔪ ᑎᘐᑦᕮ. ᐃᑊᑯᓴ ᑎᑊ ᓂᐅᕐᓇᓂ ᑦᑕᑦᑌᑊ ᐁᑦᑏᑊ ᐊᑦᓴᑎ ᐁᔪᑊ.

D. ᑕᑊᑎᑦᑌᑊ ᓂᐅᕐᓇᓂ ᔪᕐᓇᓀᑊ, ᓀᑊ ᐁ= ᑦᑯᓴ ᐅᐟᐊᓄ ᑎᘐᑊ ?

R. ᔪᕈᑊᐅᑎᑊᑎᑦᕮ ᑎᑎᑦᕮ.

D. ᐁᑦᑯᑎᕐ ᔪᕈᑊᐅᑎᑊᑎᑦ ?

R. ᔭᕐᐅᑎᑎᑐ ᐱᑎ ᐅᔨᑎ ᑕᑦᑎᓂ ;
ᑎᐅᖏᓕᒥᑎ ᑕᑲᑕᓂᐧᐃᑦ ᔨᑦ ᐊᐊ ᔪᖏᓕᓂ
ᓱ ᑎᐅᖏᓕᒥᑎ .

D. ᑭᑐ ᐅᓵᑎᑎ ᑭᑦᐅᖏᑌ ᐃᑌ ᑎ ᐅᕆᖏ ?

R. ᑭᑐ ᐊᐅᑦᐅᐊ ᐃᑎ ᐃᑕ ᔭᕐᐅ ᐅᓂᓕ
ᑭᑕᔪᕆ ᑭᑌᑖᓂᓗ ᐅᔨᑦ .

D. ᑯ ᐅᔨ ᑐᔪᕆ ᑭᑎᖏᓂᔪ ᓂᑦ , ᐅᖏᓱ
ᑕᑦᐅᓂᔪᐅ ?

R. ᔪᑕᑎᔪ ᓵᑎᑎ ᑕᑦᐅᓂᔪ .

D. ᑕᖏᓐ ᑌᑐᕐ ᐅᖏᓱ ᐅᓂᔪ ᑏᑦ ?

R. ᐊᑕᑦ ᐅᓂᔪ .

D. ᑕᖏᓐ ᖏᓱᑭ ᐅᖏᓱ ᐅᓂᔪᓗ ?

R. ᐅᵋ ᐅᓂᔪ .

D. ᐅᔨ ᐊᕐ ᐯᓂᑦ ᐳᐊᑎ ᐅᓴ ᐅᑌᕐᑦ
ᑌᑎ ?

R. ᐅᑦ . ᐅᔨ ᐊᕐ ᐯᓂᑦ ᐳᐊᑎ ᑌᑎ ᐊᐅ=
ᔾᑦᓴᑦ ᓱ . ᐅᔨᑕᑦ ᐅᑦᑏᐅᑦᑭᓭ ᐃᑦᓴᑦ
ᐅᔨᑦ .

D. ᑎᐅᖏᓕᒥᑎ ᐊᑕᑦᑐᕐ ᐅᵋᑐᕐ ᑎᖏᓕᓗᑦ ,
ᐅᖏᓴᑎ ᑎᔪᑎᑦᖏᐊ ?

R. ᑎᐅᑐᐊᕐᓇᖅ ᐅᑐᓂᓴᐅᓂᖅ ᑎᑕᐱᓕᕐᓂᑎ ᐱᓐ, ᐅᔪᓂ ᐅᑎᑭᐅᕐᓂᑎ ᐅᑐᒃ.

D. ᒪᓗ ᐅᒃᑐᐅᐯᐅᑎᓕᕐᓂᐊᓂ ᑐᓴᖅ?

R. ᐃᒃᑐᖅ ᐃᓕᓴᖅ ᑎᑕᓕᕐᓂᑎ ᖃᓄᐃᓕ ᐊᐅᐃᓕ ᐊᑕᒥ, ᐅᐃᓕᓐᓂᐊᖅ ᑭᓕᐅᖅ ᐊᐅᓂᖅ ᐅᓪᓗᒥ.

D. ᐅᔪᓂ ᑐᓂᓴᖅᑐᑦ ᐅᓂᒃ ᐊᑐᐃᓐᓇᑦ?

R. ᐅᔪᓂ ᑐᓂᓴᖅᑐᑦ ᐊᑕᓂᒃ ᐅᖅᓂᒃ ᐅᓐᓂ= ᓄᑖᑐᐅᑎᑎᑦ ᑐᑦ ᐊᐅᖅ ᐅᐃᑎᔪᓐ, ᐅᓐᓂ= ᐯᓂᓴᖅᑐᑦ ᑎ ᐅᐯᔪᓐ; ᐅᒃᑐᐊᑐᑕ= ᑎᓕᖅ ᓪ.

D. ᓪ ᓴᓕᓐ ᓂᐅ ᐯᑎᑦ ᑎᑦ ᑕ, ᐅᓂᓪ ᐃᑦᐸ ᐊᑐᑦ ᑎᓪ?

R. ᐯᑎᑦ ᑕ, ᑕᑦ ᐊᓪ ᑐᓂᓕᖅ ᐅᑦᑎᑦ ᐃᑕ ᔪᑎᑕ ᐅᓪᓕ ᐊᑐᑦᑎᑦ.

---

3. ᐊᐅᑐᑕᑕᑎ.

ᑕᑐᑦ ᐊᑐᓴᓕᑎ ᔪᑕᑎᓕᕐᓂᖅ ᓴᓕᓐᓂ, ᐅᓂᓪᓂ ᑕᑦ ᐃᓂᓕᑕᑕᑦ ᐱᑦᔪᓴᖅ ᑕᑦᐊᓕᕐᓂᑎ.

D. ᐅᓂᓪᓂ ᓴᓕᓐ ᓂᐅ

R. ᑕ ᓂᐅᕐᓂᓂᑐ ᐱᔪᓐᓇᕐ ᑭᔪᐊ ᑌᑎ ᐊᑎᓂᔾ ᐁᓐᓄ.

D. ᐁᔪᓂ ᐊᑎᓂᔾ ᐊᔪᐅᓚᑎᑎ, ᑌᑎ ᐊᕿᑎᓂᔾ ᓴᒥ ?

R. ᑌᑎᑦᑐᒃ, ᑌᑎᑕᔾᑕᑎᒃ ᐁᑌᐅᓂᒃ ᔪᐁᐅᔪᑎᑕ, ᑌᑎ ᐊᑎᓂᔾ ᐁᓚᑎ ᑕ.

D. ᓚᓕᓴ ᖃᑎ ᓂᐅᕐᓂᓂᑐ ᐁᓐᓄᓂ, ᖃᑎ ᑌᑎ ᐁᓐᓄ ᐅᓚᔪ ?

R. ᐁᓐ, ᓂᐅᕐᓂᓂᑐ ᐁᓐᓄᓂ, ᖃᑎ ᑌᑎ ᐁᓐᓄ, ᐅᑦ ᖃᑎ ᐁᓐᓄᓂ, ᐅᓴᓂᑐ ᐁᔪᑎᓂ ᑌᑎᐊ ᑌᑎ ᐁᔪᓂ ᐅᔾᔪ.

D. ᑯ ᐁᑕᑎ ᖏᑲ ᓂᐅᕐᓂᓂᑐ ᐱᔪᓐᓇᕐ ᑌᑎ ᐁᔪᑌᓂᓂᓂ ?

R. ᔪᑕᐅᓂᔾ ᐅᓴᕿ ᑭᒪᐁᕆᓂᑐᓂ ᐊᓂᓐ.

D. ᐊᑦᑕᔪᐅᓂᓐ ᐅᓴᕿ ᑭᒪᐁᕆᓂᑐᓂ ᐃᑕᑦ ?

R. ᑕᑦᓗ ᐊᑕ ᐯᔾᓂ ᐅᓴᓂᑐᓄ; ᑭᔪᐅᑐ ᖃᑎ ᑭᔪᐅᑌᓄ, ᐁᔪᓂ ᑭᖏᔪᐅᑌᶻᵇᑕ

ᐅᑦ ᑲᓂ ᑐᓴᕐᓂ ᐅᓗᓂ ᐃᑌ ᓴᓐ ᑌᑎᑦ+ ᐅᓭ ᑭᒪᓗᑲᓂᑎᓂ ᑦ.

---

4. ᑲᐃᐅᑐᓂᑌᑎ .

ᔪᑕᑎᔪ ᑐᕃ ᔪᑯ ᓀᓂᓗᓂ, ᑌᑲᔪ ᒪᑎ ᓄᓭᑎ ᑲᐃᑌᑎᑎ.

D. ᐁᔪ ᐁᓂᑦ ᐊᓄ+ ᐊᑦᐅᓂᒪᑎ ?

R. ᔪᑎᐅᑎᔨᐅ ᔪᑕᑎᔪ ᑐᕃ+ ᒪᓕᓵ ᑯ ᓀᓂᓗᓂ, ᑌᑲᔪ ᒪᑎ ᑲᐊᑦᐁᑎᓗᑦ ᑲᐁᓂ ᒪᓕᓵ ᔪᓄᓭ ᓂᓄᑌ= ᑎᑦᓀᑎ ᐊᐅᓂᒪᑎ ᑦ.

D. ᐁᓂᑦᐅ ᒪᓕᓵ ᓄ ᑐᑌᑫ ᐯᑦᐅ= ᑕᑦᑎᑦᑕ ?

R. ᑎ ᐊzhᓗᑦ ᐅᓄ ᑎ ᐅᑌzhᑰᑦ ᐅ= ᑌzhᑰᑦ ᑐᑎ ᑲᔪ ᐊᐅᑦᓀᑕ ᓄ ᑐᑌᑫ ᐯᑦᐅᑕᑦᑎ".

D. ᐁᓂᑎᑎ ᓀᐊᑌᑫᐊᐅ, ᑎ ᐁᓗᑎᑌ ᐯ= ᐊᑕᑦᑎᑦᑦ ?

R. ᐊ+ ᐊᑕᑎᐅ ᐊᑌᕐᕕᑦ. ᐅᑦᔨ ᐊᑌ ᐅᓴ; ᐁᕗ ᐊᑌᕐᕕᑦ, ᕿᑎᓗ ᓯᑕ ᐅ= ᑎᑦᑎ ᑐᑐᕕᑦ, ᐃᑦᑕᑎ ᐊᔪᑦᐅᑎ= ᑭᑦᓯ+ ᐁᑦᑌᑌᔨᑎᑐ, ᐯᑦᑌᐁᑦ ᐅᓴ, ᒪᔪ ᐁᑦᐊᑌᒍ ᑯᑎ ᐯᐅᑐᑦᑎᑦ.

D. ᐁᑦᑕᑎ ᑎᑦ ᓴᓯᓵᑭ, ᑕᓯᓗ ᐯᑦᓗ ᐃᑲ. ᐁᑦᐊᑌᒍ ᑯᑎ ᓴᓯᓗ ᐯᑦᓗ ᐯᐅᑐᑦᑎᑦᑕ!

R. ᑐᑦᐊᐱᑦ ᐊᑎᑦ. ᐅᒧᑌ ᒣᐅᔭᓵᓯᒣ ᑌᑐᓀᓴ ᕆᑦ ᐅᑌᓵᑦᐃᓵ, ᓴᓐᕿᑦᑐ ᕆᑐᓐᓴ ᓴᑦᐳᒣᑦ ᐟᐊ ᐃᑌ ᐁᑯᑦᑌᐅᓵᔭ ᖷᐃᑕᑦ.

D. ᐁᑦᑕᑐᓵᑌᑦ ᑎᔪᔭᕐ ᐟᕮᑦ ᑐᑐᕕᑦ ᑌᑐ ᖷᐁᓵ ᐯᑦᐅᑌᑎᑎᑦᑦ ᑐᑦ?

R. ᑕᑦ ᐅᑐᶻʰᑐᑦ ᑐᑭᓐᓴᓐ ᑕᑎ ᐟᕮᑎᑭᓵ.

D. ᐁᒃᓵᒣᓵᓪᓕ ᐅᓐᓴᓐ ᑐᑎᑦᑭᓐ ᒣᑦ ᓂᑦ, ᐁᑦᑕ ᑌᑐ ᖷᐊ ᑐᑦᐅᓵᑭᓐ ᑐᑦ?

R. ᑕᑦ ᑌᑐ ᖷᐊ ᑐᑦᐅᓵᑭᓐ: ᖷᒧᑌ ᐅ= ᑌᖷᔪᐁ+ ᖷᐅᓵᑦᐊ ᑌᑐ ᖷᐊᐅ= ᑐᓵᑕᓵᑦ; ᑎᑎ ᖷᐁᑐᓴᐅᶻʰᒣᓵ; ᑎᑎ ᐅᑕᑦ

ᐅᑌᑊᒃᓴ ᐁᖏᑫ ᐊᓂᐃᐤ ᐯᒋᔪᑕᑊᕒ ᑌᑎᑊᐊᒉ ᐅᑎᑊᑫᓂ. ᐁᒃ ᑌᑎᑊᐊ ᑫ= ᐅᑊᖏ. ᑊᐁᑊ ᑕ ᑌᑎ ᑊᐊᐅᑎᑊᓭᑕ ᐁᐧᕮ ᑌᑊᑕᑎᑊ, ᐅᑎᶻʰᑫᑊ ᑫᖏᓴ ᑫᑊᖃ ᑊᕮᐱᖏᑊ ᑌᑎ ᑌᓭᑊᐊᒋᑊᒄ; ᑊᐁᑊ ᔪᓭᑊᑎ+ ᑕᔪᒋᑊᓂᑊᐊᓂ. ᑕ ᑕᑊᖏ ᔪᓂᑎ+ ᐁᑕᐁᐧᑌᑊ ᑦ ᐁᓕ.

---

5. ᑊᐊᐅᑎᓭᑌᑎ.

>ᑊᐧ ᐱᑦᑊ ᑕᑊ ᑌ ᑕᐱᐧᖏᑐ; ᑌᑊᙅ ᐁᑊ= ᑊᐊᑊᑕ+ᖃᑊ ᑕᑊᐅᑎᐧᓴᖏᐅ; ᐁᓕᖃᑊ ᑊᑐᑌᑎᖏᑐ; ᓴᐁᐧᔪᐧ.

D. ᑕᑊᑎᐧᑌᑎᑊᐅᐯᑫᑊᑌ ᐊᑎ ᑎᑊ ᓴᓗᐧ ᑊᑎ, ᐅᑌᓕᑊ ᔪᑕᖃᑊᔪᑎᑌᐧᑌ ᐅᓴᑊ?

R. ᐃᑌ. ᑫᑎᑊ ᔪᑌᑊ ᔭᑊ ᑕᐅᐱᐧᑎᐃᑊ ᓕᑊ ᖃᑊᑫᑌ ᐅᑕ ᔪᖃᑊᔪᑎᐁᐱᐧᑌᑐ, ᖃᑌᑐᔪᑎᑊᒄᐧᖏᑎ.

D. ᐁᑊᑕ ᐊᐧᔪᐧ ᐯᒋᔪ ᖃᐅᐱᑊᑎᓕᑊ?

R. ᐯᐧᐅᑐᓄ"ᐃᓄᐧ; ᐅᓂᔨᑌ ᐯᒪᑕᐧᐅᑌᓱ= ᓀᑐ: ᑕᑌᑫᓐᕓᐧ ᐯᒪᑌᑕᐧ+ᐧᐅᐧ; ᐅ= ᑌᓵᐧ ᐯᐧᕮᐧᐅᑎᓴ.. ᐯᒃᓵᐧᐊᓐᔅ ᐃᑕᐧ ᐯᑎᔨ ᑲᐅᑎᐧᑎ..

D. ᐳᐧᓂ ᐱᐯᑦ, ᐁᐧᑦᑎᐧ ᑕ ᐁᕋ?

R. ᑕᐧ ᓭᑕ ᐅᑎᐧᑐᐧ ᑐᑌᐧ ᑎᐧᒃᐅᐅᓀᑎ, ᐁᑎᑐᐧᐊᑌ ᓴᓭᓂ ᑎᓴᓴ, ᑌᑐ ᑎᐧᓱᐧᐊ ᐃᑕᐧ, ᐧᐅᐧᓀ ᑕ ᐧᕮᐧ.

D. ᐁᐧᔑᑐᕋᐧᐊ ᐧᑌᑎᑐᓀᐧ ᐃᑕᐧ ᓴᓭᓂ?

R. ᑌᑐ ᐅᑌᓵᐧ, ᐃᐧᑦᑎᐧ ᑯᑘ ᐯᐧᑎᐧ ᐃᑌᐯᐧ ᐧᐊ ᐧᑌᑎᑐᓀᐧ.

D. ᓴᓭᓂ ᐧᑎ ᑐᐧ ᐊᐧᕮᐧ; ᔦᑕᐅᑎᔦᐯᐧ ᐧᐯᓱ ᐧᑌᑎᑐᓀᑐᑐ, ᐅᑌᐧ ᐯᐧᑦ ᐧᐅᐧ= ᑖᑎᐧᐤ?

R. ᐯᑯ ᐅᓂᔨᑐ ᑐᔦ ᑦᑯᑊ ᐅᓂᔨᑎᐧᑎᐧᓀᐧ, ᑦᐧ ᐊᐧᑎᐧ. ᐧᐯᓱ ᑎᑎ ᑕᐧ ᐯᐧᑫᐧ ᐯᓱᐧᑎ ᐃᑌ ᑎᐧᑌ ᐧᐅᑦᑌ ᑕᐯᑐᓂ= "ᐊ+ᐧ, ᐧᐅᑖᑎᐧ.

D. ᐯᐧᑦᑎᑎ ᐧᐊᑎᑖᑫᐧ ᓴᓭᓂᐧᑎ ᑖᐧᐊ ᐧᑌᑎᓀ= ᑐᓀᑐ?

R. ᑭᒋᑕ+ ᓂᐊᑎᓴᓐ ᑕ' ᑌᓂᔪ ᐁᓐᓂᐃ=
ᑕ'+ ᓂᐊᑎ ᑎᑎ ᐅᓂᔨᕐᑫ' ᓱᑲᔨᑎᑎᓐ.

D. ᔪ ᐯᐊ ᐁᓂᐱᑎ ᑎᓐᑎ' ?

R. ᑕ' ᔨᑲᑐᔨᑎᓐzhᓪ ᑕ'ᐱᑎ' ᔨᑭᐅᐅ=
ᑌᑎᒋᓐᓴᑎ'ᐅ, ᓴᕗ'ᓪ.

---

6. ᓯᐃᐅᑐᓐᑌᑎ.

ᐯᑕᑦᕗᑐ' ᑎ'ᐅᔨ ᐁ' ᐅᒋᓐᓴᓀᑐ, ᓕᑕ ᓂᐊᑭ' ᐯᒋᔨᓂ' ᑎᑭᐃᓯᐤ.

D. ᐁᓂᓪ ᐊᑎᐅᑎᑕ' ᑎ'ᐅᔨ ᐁ' ᐅᒋᓐᓴᓀᓂ, ᓵᑎ ?

R. ᑎ' ᐅzhᐱ' ᐅᓂᓂ' ᑕ'ᑐᑌ'ᑐ' 'ᐅ'ᘐ' ᓱᑲᔨᑎ'ᑌ. ᑎ'ᐅᔨᕐᑎ ᐅᐯᑕᑦᕗᑐ' ᐃ=
ᓴᑕ' ᐁ'ᑲᑐ'ᑌᐃ' ᔨᐸ ᑭᐅᑌᓴ"ᐃ'
ᑎ' ᖫᑊ ᓴᓂᓵ ᐯᑕᑦᕗᑐ' ᐯᓀ ᓬ
ᐁ'ᐅᑎᓐᓴᓀ, ᑌ'ᑕᑐ', ᑎ'ᐅᔨ ᐯ'ᐅ=
ᒋᓐᓴᓀ, ᓵᑎᑕ' ᐊ'ᐅᑎ.

D. ᐁᓂᓪ ᑌᑐᑕᑦᕗᑐ' ᐊ'ᓵᑌ ᔨᑎ'ᓀᑎ
ᖫᑊ ᐊᑎ" ᑎ'ᑕ' ᐁᔨᓂ ?

R. ᑭᕐᑕ+ ᐅᓴᓐ ᓴᑕᓂᕐᑎᑦᑕ' ᔪᑎᑐ= ᑌᐅ. ᑕ' ᐅᑕ' ᔪᑕᑎ ᑎᑎ'ᐊ ᑌ= ᑎᑕᓂᕐᑎ' 'ᐊ'ᐊ'·ᓄᑌ'ᔨᑎ. ᓴᒋᔪᓗ' ᑌᑎᕈ'ᐅᓄᑌ'ᑐ. ᑌᑎᑕᓂᕐᑎ' ᓴ'ᑐ, ᐯᑭ'ᑌ ᑭᑌᓄᑕ ᔪᑎᕈᑎ 'ᖃ ᐊᑎ".

D. 'ᑕ 'ᓕᒪᑏ', ᐯᒋᔪᓗ' ᑎᑭᐃᓕᓂ ᓄᑎ,
ᐁᓕ'ᐊ ᐊᑐᑎᑕ' ᐁᔪ?

R. 'ᑌᑲᑎᕈᑎ ᐅᓗ' 'ᑕ ᓕᐊᑌ ᑎᐅᑎᕈᑐ,
ᐯᑕᓂᕐᑎ' ᐯᓕᓴᓐ ᑭᑎᑌᓂ. ᑎᑭᐃᓕᓂ
ᐊ'ᐅᓴᓐᓂᑎ.

D. ᑯ ᐁᓕᑎᑦ' ᓴᓕᓀ ᑭᒋ''ᓴᑭ ᑎ'ᑕ'?

R. ᑭᔪᒋ''ᓴᑭ+ ᐅᑌ, ᐁᑎᑎ ᐁᑌᑕ' ᑭᒋᑕ ᐅᓂᕐ', ᑎᐅᑦ''ᓕᑎ ᐁ"ᔨᑦ ᐅᑕ'.

D. ᐁᓕᑎᑎ 'ᓕᐊᑌᕈ' ᑭᒋᑕ°?

R. ᑕ' ᑭᒋᑕ+ 'ᓕᐊᑌᕈ' ᐅᓴᔪ, ᐁᔪ' ᑭᒋᑕ.

---

7. ᑲᐅᐳᑌᓂᑌᑎ .

ᔉᕫᒋᐟ ᓂᑌzhᔉᐤ, ᐯᓂᑕ ᑎᑊ ᑏᐦᐧᑌ ᓀᕫᒋᐣᓀᐟ ᑌzhᑕᐤ.

D. ᐁᐟᓀ ᐊᑊᐅᑎᑕᑊ ᐊᑊᐅᑎ ᔉᕫᒋᐟ ᓂᑌzhᔉᐤ, ᓵᑌ ?

R. ᑏᑎᑕ+ ᐅᐟᓀᑊ ᑎᑊ ᐅᑌzhᑏᑊ ᒋᐊᑌᕫ ᐯᐟᙆᑌᑭᔨ ᐃᐁᙆ ᑏᑏᑎᐟᒧᑐ; ᑕᑊ ᑎᑊ ᐅᑌzhᑏᑊ ᒋᐊᑌ ᑌᐅᑌᒧᑐ, ᐁᔪᕫᑊ ᔉᕫᒋᐟ ᓂᑌzhᔉ. ᓵᑌᑕᑊ ᐊᑊᐅᑎ.

D. ᐁᐟᓀ ᐊᑊᐅᑎᑕᐤ ᐯᐟᑕ ᑎᑊ ᑏᐦᐧᑌ ᓀ=ᕫᒋᐣᓀᐟ ᑌzhᑕ ᐁᐟᓵᑎ ?

R. ᔨᑕᑎ ᑌᑌᕫᑊ ᓴᓀᓵ ᐯᑕᑊᔪᑌᐟᐷ ᐯᒋᐟᐷ ᐃᐁᐦᐧ ᐯᐟᑕ ᐃᕫ ᑕᑊᓀ ᐅᑎᑊ=ᑲᐅᐦᐧᒧᑎ ᐊᑊᐅᐟᓴᑎ ᑯ. ᐁᔪᑕᑊ ᐯ=ᐅᑊᐦᐧᐊᑊ ᐁᐟᓴᑎ ᐅᔪᑊ ᐃᑐ ᑌzhᑕ ᐁᐟᓴᑎ ᑯ. ᐯᒋ ᐃᐁᑊ ᐃᑕᑊ ᐊᐟᓴᑎ.

D. ᑐᑊᐅᑊ ᐁᐟᒪᑌ ᐁᐦᐧᒪᑊ ᓴᓀᓵᐣᑎ ?

R. ᑕᑊ ᐅᑕᑊ ᑎᐅᐦᐧᐟᓀᑌ ᐁᐦᐧᒪᑊ, ᑲᑌᔪᑊ ᐯᑊᐅᑌᐦᐧᐟᐊ+ᑊ ᐦᐧᐊᑊᒋᐟᓴᐣ ᐃᐁᐦᐧᒪ ᐁᐦᐧ=

ᑎ᙮ . ᑯ ᑕ ᐅᑕ ᑌᑐ ᐁ"ᑎ᙮, ᐯᙫ ᙆᐁᐧ ᔦᑕᑎ ᑐᑐᙆ ᐯᙆᐅᐧᐧᐊ᙮, ᑎ ᗰᐅᙆᐧᓭᗰ ᙆᑌᑌᙆ ᐁ"ᑎ᙮.

---

8. ᙆᐊᐅᑐᐧᑌᗰ .

ᐁᔦ ᐅᐧᓭ ᐁᑯᓭ ᗰᐧᐄ ᐊᐧᑎ, ᑕ ᑕᙆᑭ+ᐧᐧᐢ ᑕ ᙆᑘᗰᑌ+ᐧᐧᐢ ᐁᙆᓴᗰ= ᔦᐃᐧᐧᐧᑎ ᐧᑲ.

D. ᐁᐧᑕ ᐊᙆᐅᑎᑕ ᐊᙆᐅᑎ ᐁᔦ ?

R. ᓴᓭᔆ ᗰᑭᙆᐅᐧᑌ ᑌ, ᑌᑐ ᙆᐅᔆᐧ ᐁᐧᑭᙆᑌ ᑌᑐ ᐁᙆᓴᗰᔦᐃᐧᐧᐧᑎ ᐧᑲ ᔦᑫᙆ ᐅᐧᓭ ᐧᐄ+ ᗰᙆᑕ+ ᐊᙆᐅᐧᓴᑎ.

D. ᗰᑭᙆᐅᐧᑌ ᐅᙆᐧᐧᑐᙆ ᓴᓭᔆ ᑑᐧᐁᓴᗰ= ᔦᐃᐧᐧᐧᑎ ᐅᙆᐊ ᐅᓴᙆ ?

R. ᐃᑌ. ᙆᑘᔆᓭᙆᑌ ᙆᐁᐅᙆᐧᐧᑐᙆ ᐁᙆᑘᑎᐧ ᑌᑐ ᐁᙆᓴᗰᔦᐃᐧᐧᐧᑎ ᑕ. ᑯ ᗰᑭ= ᙆᐅᐧᑌ ᑌ, ᙆᐅᔆᐧ ᐁᐧᑭᖘ ᑌᑐ ᐁᙆᓴᗰᔦᐃᐧᐧᐧᑎ ᑭᐧᑎ ᑯᑭ, ᙆᑲᑕᑌᙆ

ᖃᐅᔨᓪᓚᐃ ᐊᐱᐅᓐᑐᑦ, ᑕᑦ ᑌᑎ ᐱᑦ= ᓴᑎᔭᐅᑎᓐᓄᑎᑦ ᐅᕿᐢᕓ ᑌᑎ ᐱᑦ= ᓴᑎᔭᐅᓐᓄᑎ ᐃᑌ. ᐱᓐᒪᓕᒍᑦ ᐃᑕᑦ ᐱᓐᒪᓕᒍᑦ ᐊᐸ ᐅᓱᓗ ᓯ.

D. ᓂ ᐯᓴᑎᔭᐃᓐᓄᑎ ᑌ, ᐱᔨᓯ ᐊᔨᕓ ᐊᔨᒧᓄ ᐃᑕᑦᓴᐅᑎ?

R. ᑕᑦ ᐱᑦᐅᑐᑎᑎᐃᑦ ᐅᔨᓴᑦ ᐯᑎᔭᐱᓐᓄᑎ ᐅᓱᑦ: ᔭᑕᑎ ᑐᑐᖅᑦ ᐅᔨᕗᓂ, ᔭᓂ= ᑕᑎᔭᓴ ᓇᒧᑎ ᐊᓂᑎᑦ ᐅᔨᕗᓂ; ᐅᓇᒧᑎ ᑌᑐᖅᑭᒃᑕ+ ᐊᓂᑎᑦ ᐅᔨᕗᓂᓴᓴᑦ ᐯᓂ= ᑎᔭᐱᓐᓄᑎ ᐅᓱᑦ.

---

9. ᐊᐅᐅᑐᓄᑎᑎ.

ᑕᑐᑐᑦ ᐊᑦᓄᓴᑎᑎ ᓴᑐᓕᓐᑐᑦ ᔭᑕᑎᔭᓴ ᑐᐃᑐ.

D. ᐱᔨᑕᑎᑦ ᔭᑕᑎᔭᓴ ᑐᐃᑐᑦ?

R. ᑎᐅᑦᓄᓪᓚᑎ ᐃᑦᑕᑎᑦ ᓂᑲ ᐊᑕᒃᑌᑦ+ ᐱᑎᑦ: ᐱᐊᑕᵒ, ᐱᔭᕐᔨᒃ, ᔭᑕᑎᔭᓴ

ᑐᕐᔪ, ᓂᑎ. ᐁᓭᑕ ᔨᑕᑎᔨ ᑐᕐᔪ ᑎᐅᓪᓗᑎ ᐁᖏᑦ ᐅᓭ.

D. ᐅᓕᑎᔨ ᐁᓕᓂ ᐁᔨᑲᔪ ᐊᐁ ᑎᐅᓪᓗᑎ ᐅᓄᑦ ᐃᑕ ᐅᓗᑦ ᔨᑕᑎᔨ ᑐᕐᔪ?

R. ᐁᑦ, ᐅᓕᑎᔨ ᐊᐁ ᑯᑯ! ᑎᐅᓪᓗᑎ ᐃᑦᑯᑎ ᑯᑉ ᐊᓕᑦᑐᖏᑦ + ᐁᖏᑦ: ᐁᓕᓂ, ᐁᔨᑲᔪ, ᔨᑕᑎᔨ ᑐᕐᔪ, ᓂᑎ; ᑎᐅᓪᓗᑎ ᐊᓕᑐᐅ ᐁᓕ ᐁᖏᓂ; ᑎᓗ ᐊᓕᑐᐅ ᐁᔨᑲ ᐁᖏᓂ; ᑎᓗ ᐊᓕᑐᐅ ᔨᑕᑎᔨ ᑐᕐᔪ ᐁᖏᓂ; ᐃᑦᑯᑎ ᑎᓄ ᑎᐅᓪᓗᑎ ᐁᒃᓕᑕᐅᖏᓪᓗ ᓂᑎᑕ ᐊᑉ ᐅᑎᓄ ᓕᑦ. ᑎᓗ ᐁᓗᑎᒥ ᐅᖏᐊᑲ ᐊᑉ ᐅᑐᑎ?

---

10. ᖏᐊᐅᑐᓕᑎᒥ.

ᑕᑐᓄ ᐅᓄ ᔨᑐᓂᓕ ᒪᑐᐃᑎ ᐁᖓᑉ ᐅᑎᓪᓗᑎ; ᑕ ᑕᔨᖏᓕᑎ + ᐅᑦᔪ ᐁᖏᖏᐊᑉ ᐅᓕᓕᑎ.

D. ᒪᑐᐃᑎ ᐁᖓᐅᑎᓪᓗᑎᒥ ᐁᓕᑎ ᐁᔨᑎ?

R. ᑕᑊ ᑎᐅᓴᓗᒋᑎ ᔪᐊᑎᔪᑕᑊ ᑕᔪᓴᐊᑎ+ ᐁᖏᐅᑌᓴᓐᓕ ᑐᑐᑊ: ᒪᐅᓴᓗᒋᑎ ᐯ= ᔪᐊᑎᔪ ᑎᑊ ᐁᖏᔪᑌᓐᓕᒧ; ᑎᐅᓴᓗᒋᑎ ᑏᑎᑌ ᐁᖏᑌᐅᐯᓗᒋ ᐅᑊ ᑲᑊ; ᑕᑊ ᓴᓭᔨ ᑏᑎᔪ+, ᔪᓴᐊᑎ+ ᑐᓕᓱᑊ, ᐁᖏᑌ= ᔪᐄᑕᑐᑊ; ᐁᑲᐅᑊᔭᑊ ᓪ ᑕᑊ ᑲᑐᑎᑊ ᐁᖏᐅᑌᓐᓕᑌᑊ, ~ᑌ.

D. ᐁᑊᓪ ᐊᑊᐅᑎᑎ ᑕᑊ ᐊᑊᐅᑎᑎ ᑕᑊ ᑕᔪᓴᓵ= ᓕᑎ+ ᐅᑊᘐᑊ ᐁᓴᓕᐊᑊᐅᑊᓕᒧ, ~ᑌ?

R. ᑕᑊ ᑲᑐᑎᑊ ᔪᐊᑎᔪᑕᑊ ᑕᔪᓴᓵᓕᑎ+ ᐁᖏᐅᑌᓴᓐᓕᑌᑊ ᔭᑊ ᑕᑊᑎᑊ ᐃᑕᑊ, ᐁᓴᑏ ᐁᓴᓐᑫᔪᓕᓕᓴᒧ ᐅᔭᑊ ᑕᑊᘐᑊ ᑏᓵ= ᑊᐅᑌᓐ, ᐁᖏᑎᓐᐅᑊ ᑊᐅᑊᘐᑊ ᐃᑐ. ᐊᐁᓴ ᐁᖏᑌ ᑎᐅᓴᓗᒋᑎ ᐯᑊᐅᘐᐁᐁᑊ ᑐᖏᑊᓴᑌ ᐊᑊᐅᓴᓕᑕ. ᐊᐁᓴ ᑎᓐ ᔪᑕᑎᑎ ᑐᑐᑊᕿᑊ ᑏᑌᓐᕮ ᐁᖏᓴᐊᑎᑊᓕᒧ; ᓴᓭᑊᑎ ᔪᑊ ᑏᑊᐃᑎᑎ ᑌᑊᑕᑐᑊ ᑐᑊᐊ ᑕᐅᑌᓴᑊ ᐁᑊ= ᑎᑊᑊ. ᑎᓐ ᑕᑊ ᐅᑊᘐᑊ ᑎᑕ ᐁᏑᑎᑊᑊ ᑌᑊᑕᑐᑊ, ᐁᐃᑎᑎ ᑎᓐ ᑐᑕᑊᔪᑎᑕᔨ.

ᐊᐅᓐ ᑕᑦ ᐅᓂᒪᒋᓕᒃ ᓄᑎᑦᑕᓪ ᐊᒻᒪᑎ ᑭᒃᑯ. ᐅᔪᑎᑦᒥ ᐯᒃᑐᓕᓐᓄ ᐅᕕᑦ ᐊᓐ= ᐊᐅᓴᑎ. ᑕᑦ ᑕᔪᐊᓐᓂᓪ ᐅᐊᑦ ᐅᓐᔭ ᐊᓐᓐ= ᐊᐊᐅᓄᓐ ᓂᒋ.

---

11. ᐊᐊᐅᑎᓐᑌᒋ.

ᐅᓂᒪᒋ ᑭᑦᐅᑌᓪ "ᐊᑦᐅᓐᑌᓐᑲ.

D. ᐅᓐᓪ ᐊᑦᐅᑎᑕᑉ ᐅᔪᓐ?

R. ᓴᓕᓂᓐᑎ ᒪᑕᑎᓐ ᐅᐊᑦᑌᐅᓂᓕᒋ ᑭᐅᓐ= ᓂᓕᓂᓕᑦ ᑭᑎᑦ ᐅᐊᑦᕿᑕᐊᒃ ᒋᑭᑦᐅᓐᑌ ᐅᓂᓴᐊ ᐅᓂᒪᒋ ᑭᑎᑦᑌᓪᑌᑎ ᑎᑦ ᔪᑕᑎᔪᓴ ᐊᑕᑦᐅᑦᓪᓴ ᐊᐊᐅᓂᓴᑎ.

D. ᐅᓐᓪᑌᑦ ᐃᑕᑦ ᑌᒋᑌᑦ "ᐊᑦᑦᐅᑌᓪᑌᓐ= ᑎᐊᑲ?

R. ᒋᐅᐊᓐᓂᒋ ᑭᑎᑌᑦ.

---

12. ᐊᐅᐅᑌᓐᑌᑎ.

ᑌᑐᑭᔪᓕᓕ ᑕᑫᓴᓗᑭᑕ ᐊᓚᔨᐅ.

D. ᐁᓕᑦᐅᐊᑎᑎ ᐊᐊᐅᓴᓗᑎ ᐁᔪᓕ?

R. ᑎᑫᑦᐅᓕᑌ ᑌ, ᐁᖏᐊᑌ ᑕᑫᓴᓗᑌᑕᓂ, ᐊᖏᑦᑕ ᑌᑐ ᐁᑦᓴᑎᔪᖏᓐᓇᐃᑦ ᐊᐊ ᐁᖏᑦᑕ ᑌᑐ ᐊᐁᑦᐅᑕᑎᑦᐃᓐ ᐊᖏᐊᓴᓗᑎ.

D. ᓂ ᑌᑐᒃᓕ ᐁᖏᖏᓐᒪ+ ᓕᑦᑎᓕ, ᐁᓕᑎᓕ ᑎᑐᒃᓕ ᑌᑐ ᐊᐁᖏᓐ ᐊᓚᓂ?

R. ᑌᑐᒃᓕ ᐁᖏᖏᓐᒪ+ ᓕᑦᑎᓕ ᓂᑲ, ᐁᔪᓕ ᐊᖏᖏᓐᑌᑎ ᐃᑌ. ᑎᐅᐊᖏᓐᓕᑎ ᑦᑎᓕ ᑎᐅ== ᓕᑌᓐᓕᑦ ᑌᑐᒃᓕ ᓕᖏᓐᓕᑦ ᑎᑦᑎ; ᓂ ᒥ ᑌᑐᒃᓕ ᐅᓕᑌᓐ ᑭᓚᑎ ᓕᑦᑎᓕ ᐊᖏᑦᑕᓕ ᑌᑐᒃᓕ ᑭᖏᓐᓕᑦ < ᑐᔪᔭ ᔭᐃᑎᓐ ᐅᔪᑦ? ᑦᑎ ᑌᑐᒃᓕ ᐊᖏᑦᑕᓕ ᑎᑦ ᑕᑫᑐᑦ+ ᐁᑎ ᐅᔨᑦ ᑦᓂ.

13. ᑲᐊᐅᑌᓂᑌᑎ .

ᑕᑫᓴᓂᑕ+ ᐅᓀᐣ ᐃᑲᒥᐣ ᐁᐙᑫ+.

D. ᐁᓀᑯ ᐊᑊᐅᑎᑕᑊᐅ ᐁᔭᓀ?

R. ᐁᔭᓀ ᐅᓀᐣ ᑲᐙᑲᑌ ᑊᐅᑊᔑ ᐃᑌᑊᐅ, ᐁᑎᑫᓂ ᑊᐅᓀᐣ ᑲᑊᐅᑲ ᐊᐣ ᐅᔪᐣ. ᐁᔭᓀ ᑲᑊᐅᑲ ᐊᑊᐅᑲ ᐁᔭᓀ ᑲᑊᐅᑲ ᐊᐣ ᐅᔪᐣ.

D. ᑯ ᐁᔭᓀ ᐁᓀᑯᑊᐅᑊᑐ ᑌᑌ ᑲᐁᑊᐅᑲ ᐊᓂᑎᑊᐅ?

R. ᑕᑊ ᔭᑕᑎ ᑌᑌᑫᑊ ᑊᐅᐁᐅᑌᑲᑯ ᐊᓂᑌᔪᐣ, ᐁᔭᓀ ᔭᑎᐅᑎᔑᑊᐅ ᑊᐅᑎᐅᑎ ᔪᐣ ᑌ= ᑌᑲᐊ ᐅzh"ᐊᐣ. ᐁᑯ ᑕᑊ ᔭᑕᑎᔭ ᓵᑎᑌ ᑲᑯᑌᑊ ᓀ, ᐁᔭᓀ ᔭᑕᐅᑎᔭᐁᑊ ᐅᔪᐣ ᑌᑌᑲᐊ ᑊᐅzh"ᐊᑊ ᑕ.

D. ᐁᓀᑎ ᔭᑕᑎ ᑌᑌᑫᑊ?

R. ᐃᑲᑕ ᑊᐅzh"ᐊ+ᑊ; ᑕᑊ ᐁᔭᓀ ᑫᑌ ᑎᐅᑲᵃᐣᓀᑎ ᑊᒃᑕᑌᑲᵃᑕᐣ, ᑎᐅᑲᵃᐣᓀᑎᓀᑊ ᐯᓀᑭᔭ ᑕᑊᵃᐁᐁᑎ ᑲᐁᵃᑊ, ᑊᐅᑊᐅᑎ ᔭᑎ ᐅᑫᓀᑕ ᐅᑌᐁᑊ ᐅᓀᐣ ᑕᑊᐣ ᐅᔪᐣ ᐊᑊᐅᓀᑎ.

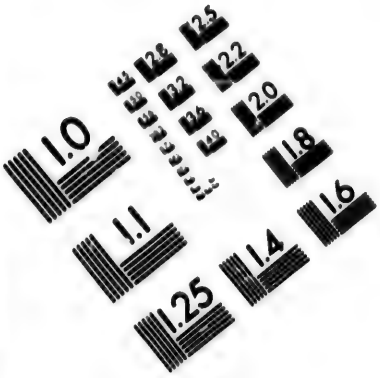

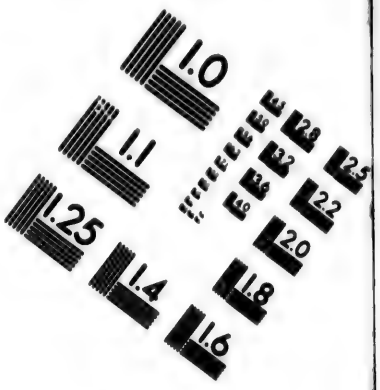

IMAGE EVALUATION TEST TARGET (MT-3)

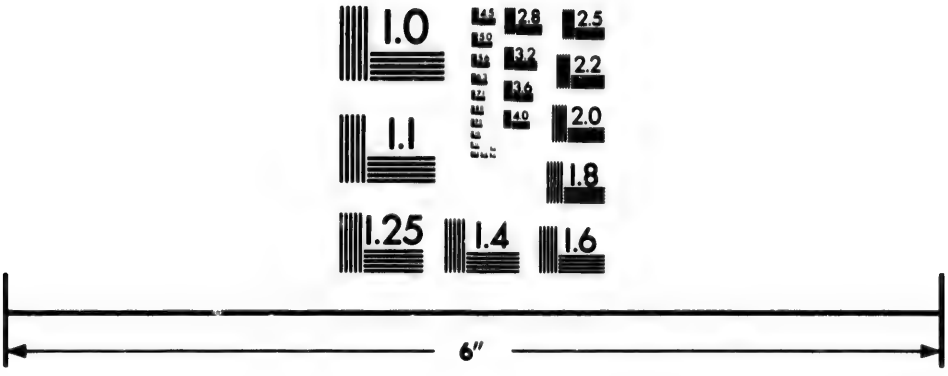

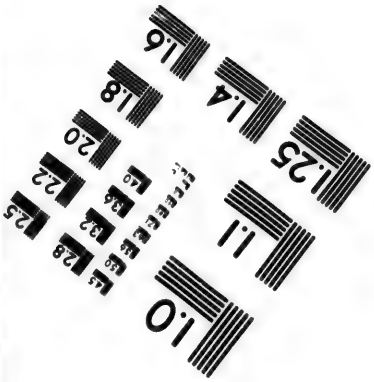

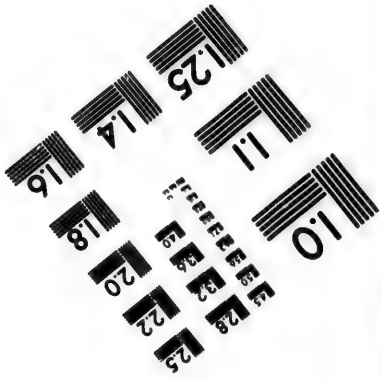

Photographic Sciences Corporation

23 WEST MAIN STREET
WEBSTER, N.Y. 14580
(716) 872-4503

D. ᐁᐧᓀᑐᐦ ᐁᔭ ᑎᐧᑎᓴ?

R. ᑕᑊ ᐯᐧᐋᑌᐁ ᓭᑎᑎ ᐯᐣᑊ ᐅᑐᐃᐧᐄ. ᑎᑊ ᑕᑊ ᐯᐧᐋᑌᐁ ᓭᑎᑎ ᐅᑐ ᐃᑐ ᔨᑐ, ᐯᐣᑊ "ᐊᐅᐅᑐᐧᑌᐧᑎᓴ. ᐁᐠ ᑏᒪ ᔭᕃᐧᓀᓴᓗ ᑕᑕᑌᓱ"ᐊ+; ᐁᔭᑌᑊ ᔭᕃᐧ ᑎᐧᑎᓱ.

D. ᔨ ᑎᑊ ᐁᐧᓀᑎᐣ ᔭᑕᑎᔭ ᓭᑎᑎ ᑊᔨᑌ?

R. ᐁᔭ ᑎᑊ ᐃᑊᓀ ᐅzh"ᐊ+ᑊ: ᑕᑊ ᐁᔭ Ꮷᒪᑌ ᔭᑕᑎᔭ ᓭᑎᑎᐧᐄ ᐊᑊᓀ ᐅᓭᑎᑎ ᐅᕃᐧᐊ ᐅᕃᐧᓀᐁᑊ ᐅᑐᐁᑊ ᔭᑕᐅ= ᑎᔭᐅ ᑕᑕᓴzh"ᐊ+ ᐊᑊᐅᓴᑎᑎ.

D. ᐁᐧᓀᑐᐦ ᐁᔭ ᑎᐧᑎᓴ?

R. ᑕᑊ ᐃᑊᓀ ᐅᓭᑎᑎ ᐅᐧᐄᑎᐣ ᑌᑊ+ ᔨᑎ ᑊᐁᓴ ᑊᐯᒪᑌᐃᑊ, ᐁᔭᑌᑊ ᐁᔭ ᑎᐧᑎᓱ.

D. ᔨ ᑐᐅᑊ ᔨᑎ ᑕᑊ ᑊᐯᒪᐧᓀᑌ ᑎᑊᑕᑊ ᔭᕃᐧᐄ, ᔭᑕᑎᔭ ᓭᑎᑎᐧᐄ ᑊᔨᑌᐧᐄ, ᐁᔭ ᐅᑊᕃ ᐅᔨᑊ ᑎᕃᐧᐯᑌᓴ ᐅᓴᑊ?

R. ᐁᔭ ᐅᑊᕃ ᐅᔨᑊ ᐃᑌ. Ꮷᒪᑌ ᐅᓭᑎᑎ ᕃᏧᒪᐧᑕ+ ᑊᔨᑌ ᑎᑊᓱ.

D. ᐁᐧᑕᑌᕀ ᐁᔭ ᑎᐢᑎᐢᑐ?

R. ᑕ' 'ᐅᐯᕈ'ᐅᑌzh"ᐊ' ᐅᔨᑫ ᑌ'+, ᐁᕀᐟᐢ; ᑕ' ᐯᑌ'"ᐊᐅᑌᐧᑌᐧᑌᐢᑐ, ᐁᕀ ᑏ ᔭᕈᑊᑉᑦ ᑕᑕᑌᐢ"ᐊ+ ᐃᑌᐁ', ᐁᕀᐟᐢ ᐁᑯᑊ ᑎᐢᑎᐢ.

D. ᐁᔭ ᒐ ᑏᑌ 'ᐊ ᐅᒉ'?

R. ᑕ'ᐁ ᐯᕈ'ᐅᐧᑫᑎ ᐳᑌ, ᒐ ᐅᐧᐢᓕ, ᒐ ᐃᐢᑌ ᐅᐧᐢᓕ ᐁᔭ ᑫᐧᑌ. 'ᐁᐢ ᑎ ᐯᐧᒉᐊᐧᐧᑎ 'ᐅᑎᕽ ᑌ. ᐁᔭ ᐅᑕ' ᑎ ᐃᐳ' 'ᐅᐯᕈ' ᐁᑕ', ᐁ'ᑎ ᑯᑎ ᐃ'ᐟᐢ.

D. ᑯ ᐁᔭ ᐁᑯᑕ' ᐅᐯᕈ'ᑏᐧᑌ ᑉᑦᕽ ᑌ, ᐁᐧᑕᓓ' ᑌzh ᑌᐢ?

R. ᔭᕈᑊᑫ'.

D. ᐁᑯ ᑎᑏᐅᐧᑌ ᑉᑦᕽ ᑌ, ᐅᐧᑎᑎ ᕈᑊᑏᐧᑕ+ 'ᑯᑎᑌ 'ᐅzh"ᐊ' ᐊᐧᑎ ᑌ' ᐅᒉ'?

R. 'ᐅzh"ᐊ+' 'ᐊ ᐃᑌ.

14. ᑲᐊᐅᑎᓂᑌᑎ .

LES SACREMENTS.

ᑎᐅᕐᓴᓕᑎ ᑭᑎᑌ .

D. ᐁᓂᑦᑎ ᑎᐅᕐᓴᓕᑎ ᑭᑎᑌ ?

R. ᓴᓕᓗ ᑌᑐᑕᓵᑌ ᑭᑲᑲᐅᐊᓗᑎᐅᑦ ; ᑌᑐ ᑭᑐᓗᑲ+ ᔪᑎᑲᑎᓄ, ᐁᑯᑉᑌᓂ+ ᐯᐅᐳᘐᐯᐊᑌ ᐳᐅᕐᓴᓄᐊ ; ᐅᑕ ᐊᓄ= ᑎᐃᑉ ᔪᐅᕐᓴᓄᐊ ; ᐁᑉᑎ ᑌ, ᐁᒃᐅᐳᘐ ᓴᕿᐅᑎᑎ ᐳᐃᑎᓄᐊ ᐊᐳᐅᓂ+ ᐊᓄ ᐅᓴᕿᓕᓄᐊ .

D. ᑎᐅᕐᓴᓕᑎ ᑭᑎᑌ ᐁᓂᑦ ᑏᐳᐅᑐᐅᓴᒃᑲᓵ ?

R. ᑎᐅᕐᓴᓕᑎ ᐯᐅᐳᘐᐯ ᑏᔪᐳᐅᓵᔪᐯ , ᐁᓵ ᑭᑏᑦᐁᑎᑦᓴᒃᑲ+ ᐊᑦᓴᐃᐯ .

D. ᑎᐅᕐᓴᓕᑎ ᑭᑎᑌ ᐁᑭᓴᓕᑌ ᐁᓂᑎ ᐳᐅᕐᓴᓄᐊ ᐃᑕᑦ ?

R. ᓴᓕᓗ ᑏᔪᑦᐊᓂᑦ ᑲᑦᐳᐅᑐᐅᓂᑦᐳᐅ ᑌᑎ ᐁᓂᑦᑎ ᐳᐅᕐᓴᓄᐊ .

D. ᒪᐅᓴᓂᓕᒪ ᑭᑎᑌ ᐁᑦᑕᑐᑌᑉ ?

R. ᐊᑕᔪᐅᑎzh ᐊᑕᑉ : ᑌᑐᕈᑦᑕᐃᓀᓴᑦ , ᐊᐃᑦᐊᐅᑌᓴᓂᑎᓴᑦ , ᒪᐅᓴᓂᓕᒪ ᖃᓄᖅ= ᑌᑉᔪ , ᐅᑕᑉ ᑌᑐᓀᐊᔪ ᑭᑦᓴᑐ , ᐊᐃ= ᒪᓕᓄᑦᓴᑦ , ᑕᑉ ᑭᑦᑌ ᑌᑐᕈᑦᐃᔪᓂ , ᔪᓴᓂᑎ+ ᔪᑕᑎᔪ ᐁᑕᓄᑌ+ᐅᑉ , ᐁ= ᑲᔪᑐᑌᑉ .

D. ᒪᐅᓴᓂᓕᒪ ᑭᑎᑌ ᐁᑦᑕᐅᑐᑐᑐᑉ ᐁᓴ= ᐊᐊᑐ ᑌᑐᑯᑦᒪᑎ ᐅᓴᒃ ?

R. ᐁᑉ , ᐊᑕᑎ ᓱᑉ ᐃᐊᓀᑎᑦ ᑌᑐᑯᑦᒪᑎ .

D. ᑯ ᐁᓱ ᐊᑕᑎ ᐁᑦᓀᑎ ᓄᑉ ᐃᑕᑉ ᐃ= ᐊᓀᑎᑦ ᑌᑐᑯᑦᒪᑎ ?

R. ᐁᓱ ᑌᑐᑯᑦᒪᑎ ᑌᑦᑕᑐᑉ , ᑌᑐᑕᑉ= ᓱᑐᑦᕈᑎᑦᔨᓂᔨ , ᑭᑐᑦᔨᑎᑎ ᐅᑉᔨᑉ ᐃᑐ ᐃᑕᑉ .

D. ᑯ ᐁᓱ ᐊᑕᑎ ᑭᑎᑌ ᐁᑦᓀᑌ ?

R. ᑌᑐᕈᑦᑕᐃᓀᓴᑦ , ᐅᑕᑉ ᑌᑐᑦᔪᔪᓂ ᑭᑦᓴᑐ , ᔪᓴᓂᑎ+ ᔪᑕᑎᔪ ᐁᑕ= ᓄᑉ+ᐅᑉ .

15. ᐊᐅᐳᑌᓪᑌᑎ.

BAPTÊME.

ᑌᑐᕈᑊᓪᑕᐃᓚᓀᑊᓂ.

D. ᐁᑊᓪᒋᒣ ᑌᑐᕈᑊᓪᑕᐃᓚᓀᑊᓪᑐ?

R. ᐃᑊᓪᒋᒣ ᑎᐅᑊᓫᓭᑎ ᑭᑎᑌᑕᑊ ᐊᑕᑊ ᐯᑊᓭᑊ ᐅᓵᔑᑎ ᑕᑊᐊ "ᐊᑊᐅᑌᓪᑌᓪᑎᑊᑐ; ᑎᐅᑊᓫᓭᑎ ᐯᓵᑊᑭᑕᑊ, ᑕᑊ ᑲᑕᑎᓪ ᐁᑊᑌᐅᑌᓪᒧᑌᑊ ᑎᑊᑎᑊᕀ ᐯᓵᑊᑭᑌᑊ ᐃᑊᑎᑊ ᐊᑕᑊᐁᓪ"ᐃᑊᐃ"; ᐁᓴ ᓀ ᑌᓵ ᑐᕈᑊᓪᑕᐃᓚᓀᑊᓪᑎ.

D. ᐯᑎᑊ ᑌ ᓇᑲᑐ, ᓴᕈᑊᓀᑊ ᑎᑲᑊᑌ ᐊᓪᓵ ᑎᑎᑊ ᐅᓴᑊ?

R. ᐯᑎᑊ ᓴᕈᑊ ᑎᑲᑊᑌ ᑊᐅᑊᑎ ᐃᑌ.

D. ᑌᑐ ᐁᑊᑕᐅᑐᑐᑊ ᐁᑊᓪᕈᑊᓪᑕᓫᓭᐃᓀᑊᓪ ᐊᓪᑎ ᐅᓴᑊ?

R. ᐁᑊ, ᐊᐊᑊᓪᑐ+ ᑊᐅᑌᑊᐅ ᐁᑊᓪᕈᑊᓪᑕᓫᓭᐃᓀᑊᓪ. ᓇ ᐁᒪᓪᐅᑊᑌᑊ ᐃᑲ, ᓴᑊᓪᑎ+ ᓴᑊ ᑌᑐᕈᑊᓪᑕᐃᓀᑊᓪ.

D. ᐁᑦᓂ ᑌᑐᕈᑦᑕᐅᓕᕆᓪ?

R. ᑐᑐ ᑲᔪ ᑌᑐᓱᑦᑕᑌᑐ ᐱᕈᑎᔨ ᐁ ᑐᑦ ᔪᓪᑎ: ᓱ ᑐᕈᑦᑕᓱᓪ ᐁᑦᑕᓪ, ᐁᔪᑲᑐᕒ, ᔪᑕᑎᔪ ᑐᘐᑦᕒ ᐱᓕᑦᑕ'; ᐅᑦᑎᔪ ᐁᒃᐅᑦᑌ' ᑎᑦ ᑌ, ᓴᑎ; ᐁ= ᒃᑌᑐᕈᑦᑕᐅᓕᕆᓪ.

D. ᐁᑦᓂ ᐊᐅᓪᑌ ᖁᒃ+ᑦ ᑎᑎᑎ ᐃᑕ' ᑎ= ᐅᖁᓱᓪᑎᑎ ᖁᐁᖁᓪ. ᑕ' ᒪᕈᑦᑕᐃᓕᕆᔪᑐ?

R. ᑎᐅᖁᓱᓪᑎᑎ ᐯᔪᖁᑎᔪ ᕈᑦ ᔪᑎᑌᐅᓪᑕᑦᓪ, ᐅᑦᒃᑕᑦᕮᐅᐅᓪᑎᓪ; ᑕ'ᑐᓪᑌ' ᔪᑕᑎᔪ ᓴᑎᑎ 'ᐅᑦᕮᑎᐁᐅ, ᖁᐊᓕᑎ ᖁᐁᖁᔨᐁ "ᐊᑦ= ᐠᑌᐅᓪᑌᖁᓪ, ᑎᑎ.

---

16. ᖁᐊᐅᑐᓪᑌᑎ.

PÉNITENCE.

ᖁᐊᑦ "ᐊᑦᐅᑌᓴᓪᑎᖁᔨ.

D. ᖁᐊ"ᐊᑦᐅᑌᓴᓪᑎ ᖁᑦᓂᑎᔨ?

R. ᑌᑐᕈᑦᑕᐃᓕᓂ ᓯᓚᕆ ᐊᓐᑌᓗ, ᐅᓇᓂᑎ ᑌᑐᕈᑦᐅᑌzh"ᐊ+ᑦ ᐃᑦᓚᕆ ᑭᑎᑌᑕᑦ ᐅᕕᑦ ᑌᑐᑎᑦ'ᐊᑦᐅᑌᑦᑌᓂᑦᔪ. ᐁᕕ ᑦᐊᑦ"ᐊᑦᐅᑌᓴᓂᑦᔪ ᐅᓂᔪ.

D. ᐁᑦᓚᒃᑦ ᔪᑦᓐᓗᑦ?

R. ᓴᓗᓇᑦᑎ ᐁᑎᑎ ᑦᐊᑌ ᔪᑦᓐᓗᑦ, V= ᔪᑦᓐᑦᑎᔪ ᐊᑦᓂᑎ ᕆᑌ: ᑌᑐᑎᑦ"ᐊᑦ'ᐅ= ᑌᑦᑕᑦᑌᑦᓂ ᑌ, ᓗ ጠ ᑌᑐᑎᑦ"ᐊᑦ= ᐅᑌᑦᑕᓇᑌᑦᓂ. ጠ ᑌᑐᑎᑦ"ᐊᑦᐅᑌᑦᑕᑦᑌᑦᓂ ᐃᑎ ᑌ, ᓗ ጠ ᑌᑐᑎᑦ"ᐊᑦᐅᑌᑦᑕᓇᑌᑦᓂ ᐃᑎ, ᐁᑦᑎ ᑎ. ᐁᔅ ᑎᐅᑦᓐᓗᑎ ᐁ"ᔪᑦ ᐁᓇᑎᑎᔪᓴ ᐁᒃ. ᐁᑦᓗᑦᒪᔪᑦᑦᑎ ᑎᑦᔪ ᐅᓴᑦ?

D. ᑕᑦ 'ᐅ"ᐊᑦᕆ ᐅᓇᑎᑎ ᐅᑦᐄᑎ ᑯᔪ, ᐁᕕ ᑌᑐᑎᑦ"ᐊᑦᑌᓂᑌ ᑦᔪ ᐯᑦᓗ 'ᐅᑦᔪᑦ ᐅᓴᑦ ᔪᑦᓐᑎ+?

R. ᐁᑦ, ᐅᑦᑎᔪ ᑌᑐᑭᔪᔪᑕᑦ 'ᐅᕈ'ᐅᑦᔭᑦ ᐅᑦᒃᔪᐃᑦᑎ ᑌ.

D. ᑕᑦ ᐅᑕᑦ ᐅᑦᑎᔪ ᑦᐊᑦ"ᐊᑦᐅᑌᓴᓂᑌᓂᓂ

ᐊᐧᐢᐣ ᐁᐧᓯ ᐅᕿᐧᑭᐧᓭᓐᐧ ᐊᐧᐢᐣ ?

R. ᑎᐧ ᐁᔪᐧ ᐅᐧᐊ ᐅᕿᐧᑭᐧᓴᓐᐧ ᐊᐧᐢᐣ :

I. ᑌᑌᐧᑫᐧᔪᕿᐧ ᑕᐧᑌᐧᑌᐧ ᐁᐧᐅᑎᓯ ᐧᐅᐦ ᑎᐧᐢᐣ ᐧᐅᐦ ᑎᐧᐢᐣ ᐧᐅᐦ ᑎᐧᐢᐣ

D. ᐁᐧᒋ ᐅᐧᑎᔨ ᐁᑊᑕᒧᒪᒋ ᐅ?

R. ᑕᑊ ᐅᑕᑊ ᒣᐅᐧᐣᓭᒋ ᐅᔆᒪᒋ ᐅᑌᐧᔦᑊ ᑌᒋᐧᐊ ᐧᔨᒋᑐᑌᐧᑲ, ᑎ ᐅᑫᑊᐅᑊᒪᑊ ᐅᐧᐊ ᑌᒋᐧᘁᔨ ᔨᑐ

D. ᓄ ᐁᑦᑌᐅᑎᑎᑐ ᑌ, ᐁᓪᓗ ᐅᑎᑦᓴ ?

R. ᑕᑦ ᐅᑕᑦ ᐅᑦᓪᑕᒣ ᐅᑫᑦᐅᑦᔪᑦ ᐅᑦᒃᓂᑐᑎᐅᒣ, ᐊᓚᔪ.

D. ᔭᖅᓂᑎ+ ᖁᐁᖅ ᐅᓪᑎᓴᖅ ᐅᑦᒃᔭᐃᓪᑎᑦᐅ ᓄᑕᑦ ᐃᑌ ᐅᓕᑦ ?

R. ᓄᑕᑦ ᐃᑌ. ᑌᑌᓪᓀᓴᖅ ᐁᑐᑦᐅᑦ ᐊᑎᑦ ᐃᑌᑦᐅ, ᐅᑦᒃᔭᒣᓪᑎ ᑌ ᓄᒃ, ᐁᓪᓗ ᑐᑌᑌᑦ "ᐊᑦᐅᑌᓪᑐᑌᖅᑐ? ᐅᑫᑦᐅᑦᔪᑦ ᐁᑎᑦ ᐊᑦᐅᑕᑌ ᐅᑌ ᓕᑦ.

D. ᐁᓪᓗᑦᐅᑦᑐᑦ ᐅᑫᑦᐅᑦᔪᓄᑦ ?

R. ᑎᐅᖅᓂᓕᑎᑐ ᕿᑦᔾᕋ ᑏᑦᐅᒣᑎᑎ ᑦᐅᑫᑦᐅᑦᒃᑐ ᐅᓄᑌᑦᑕᔪᖅ; ᔪᑏᒣ ᑎᑎ ᐁᒃᑏᐊᑦᓵᑌ ᑦᐅᐊᑐᑌ ᑦᐅᑎᑕᑦ ᑌ, ᐁᔪᓱᕆ ᐊᑦᑕᒧ ᐁᑦᔪᓄᑦ ᑦᐅᑫᑦᐅᑦᔪᑦ ᑦᐅᓂᔪ.

D. ᓄ ᐁᔪᑦ ᑕᑦ ᐅᑕᑦ ᑦᐅᓄᑌᐊᑦᑕᑕᐃᓗᑦ ᐁᓪᓗ ᑦᐅᑎᑦ ᑏᔪᖅᑎᑦᐅᒣᑕᐃ ?

R. I. ᑎᐅᖅᓂᓕᑎᑐ ᑦᐅᓗᐊᑦᓴᒃ ᑐᕐᔅ ᓄᑎ ᖁᑦᐁᓱᕆ ᑦᐅᓂᑐ.

II. ᑎᐅᖅᓂᓕᑎᑐ ᑦᐅᑦᔅ ᐊᑏᑦᐃᖁᑦᓀᓐ ᓄᑎ,

ᑐᐃᐅᒋ ᐯᓴᓗ ᑐᓂᓀᔪ ᐃᑌ ᐊᓐ ᐃᐃᓐᓇᑐ.

III. ᓴᓪᓗ ᑕᐧᑐᓄᐧ ᑕᐧ ᑏᐅᑎᐧᓂᓐ ᑎᐧᒋ, ᑐᐃᐅᒋ ᗰ ᑐᐧᐁᑏᐃᐧᓇᑌ ᐊᓐ ᔪᐧᐣᐧᐞᐃᐧ.

IV. ᔪᑕᑎ ᒋᒋᖁᐧ ᗰ ᐁᒃᓂᒋᐅᑎᔪᐃᐅ ᐯᐧᐁᑏᑎᐧᐣᐧ, ᗰ ᐁᒃᐧᐃᐧᐁᐧ ᐃzh"ᐊᐧ ᐃᐅᑎᐧ ᐃᑌ ᑯᑐ, ᐃᐧᕮᑋᐧ ᔪᐧᑕᑎᔪ ᓵᑎᒋ ᐧᑯᒋᐧᓴᐧ ᔪᒋᑎᗰᐧᑐ. ᐁᒃᐧᐃᐧᑎᐧ" ᐃᑌᐧᑏᔪᒋᐃᐧᖁᐧ ᑌ ᖁ ᐊᐧᑭ.

D. ᓯ ᑌᒋᒋ ᖁᑐᑕᐧ ᐅᔭᐧ ᐁᒃᐧᐃᒋᖁᐧ ᑌ ᑯᑐ ᑯᑕᐧ ᐅᓴᐧ?

R. ᐃᑌ. ᑌᒋᐧᑋᔪᑕᐧᐃᐅ ᑕᐧᓯ ᐅᑌᓵᐧ "ᐊᐧᑫ ᐅᓐᑎᒋ ᐅᑯᑌᐧᑕ+ ᑌ ᖁ ᐊᐧᑭ.

D. ᑏᐯᐧ ᐅᓐᑎᒋ ᐅᐧᕮᑎ ᑯᑎ ᐯᐧᑎᐧ ᐅᖃᐧᐃᐅᑎᐧ ᑌ ᓯ ᔨᐧ?

R. ᑌᒋᒋ ᖁᑐᑕᐧ ᐅᖃᐧᐃᐅᑎᐧ ᑌ ᑯᑐ,

ᐅᑦᓱ+ ᐅᑌ. ᐅᓂᑎᒋ ᐅᓯᐯᓕᓐ ᑌᑐᓀᔪ ᐊᐅᓐ ᑌᑊ ᐊᓐᑌᓗ, ᐁᓪᓕ ᐊᑐᐊ?

D. ᑌᑐᓀᔪᓕᑦ ᐅᕐᑊᐅᑊᔨᑊ ᐊᑊᐅᑎᑦ ᑌ ᐁᓪᓕ ᐊᑎᐤᑊ?

R. ᔪᑦᓂᑎ+ ᒃᑊ ᒋᔭᑎᑊᐅ, ᑲᑲᑦᒋᑊᐅ, ᔪᑦᓂᑎ+ ᐊᑦᓂᔭᑐ: ᓴᒪᑦᑲᔪᒋᑐᑎᓐ, ᓴᓪᑕ+ᑦ, ᐅᓂᑎᒋ ᑭᑊᐅᑎᑦᓂᑎᑎ, ᓂᒋᐤ. ᐅᑦᓐᑐᑊ ᓄᓴᑦᔪ ᑭᔪᒋᑊ ᐅᐟᓂᑎᐤ, ᐯᑦᐟ= ᑊᐊᐟᐅᓂᒋ, ᓂᒋ, ᔪᑦᑎᔪᑕᑊ ᔪᑦᑎᔭ; ᑕᑊ ᓴᑊᐅᑦᐟᑌᑊ ᓂᒋ ᐅᓄᑦ ᒋᔪᑦᑎ ᑕ. ᐅᑦᓐᑐᑊ ᑕᑊ ᑭᑊᑌ ᑊᐊᓕᐟᒋ ᐅᓕᓕ ᐁ= ᑲᒋᑦᓗ ᔪᑦᓂᑎ+ ᐁᑊᓴᑐᑎ. ᑊᐊᓕᐟᒋ ᓀᑊᔨ ᔪᑦᓂᑎ+ ᑕᑊ ᑌᑎ ᑭᑦᐟᐟᐊ ᒋᑊ ᑊᐅᑕᑊᐅᑎᙆ ᐅᓯᓕ ᐅᑕᑊᐅᑎᙆ ᐃᑌ ᐅᓯᓕ ᑊᐅᑌᑊ ᐁᐅᑦᓴᑎᐟ. ᗰ ᑕᑊ ᑭᑊᑌ ᑊᐊᓕᐟᒋ ᒋᑊ ᑌᑎᑌᑊ ᐟᐊᐅᑌ= ᑌᑦᐟᑌᐟ ᐅᓯᓕ, ᐃᑌᐃᐟ ᐅᓯᓕ, ᑊᐅᑌᑊ ᗰ ᐁᐅᑦᓴᑎᐟ. ᐅᑦᓐᑐᑊ ᑊᐅᔪ= ᑊᓴᑦᐟᑎ.

ᑯ ᑲᕆᓴᓂᑎ ᓭᑎᒣ ᑌ ᑐᑊ ᐊᑊᐅᑎ:
ᑕ ᐯᒪᓚᒋ ᐃᑌ ᓯᑊᕒ, ᔅᒋᓯᑊ ᓴᓐ=
ᑊᕮᒋᐯ ᑕ ᑐᓚᑌ ᑐᔅ ᓯᑊᕒ; ᐘᐁᓐ
ᑕ ᐅ″ᐊᑊᑎ ᐘᐯᔅᒋᐅᑎᑦ ᓯᑊ, ᐯᕆ
ᑎ ᑭᐅᓕᓀᐅ; ᐅᑌᓵᑊ ᐘᐁᓐ ᓴᑎᑊ=
″ᐊᑊᐅᑌᓀᑊᓐᑌᓐ, ᓴᓀᑕ+ᑊ, ᓵᒋ ᐅᑊᓐ=
ᑐᑊ, ᑎ ᑭᔅᒋᒋᐅᓂᑎ ᐘᐁᓐ, ᓴ=
ᐅᑊᓐᑌᑊ ᓵᒋ ᕃᑊᓀ ᔅᓀ.
ᐅᑊᓐᑐᑊ ᑕ ᔅᑊᓐᓀ+ ᑭᑊᐅᓐ″ᐊ ᐊᐧ=
ᑐᓯ, ᑎ ᑕ ᑌᑐᑎᑊ ᒋᔅᓀᑎᐅᒋᑊ″ᐊᑊ
ᐊᐧᑌᓯ ᐯᕃᑊᐅᒋ; ᐅᑊᕮ ᓕᑕ ᓴᑭᑊ.
ᐘᐁᓐ ᑎ ᕃᑊᑭᑎ ᑌᑐᑊᐊᔅ ᐅᑌᑐ=
ᐊᑊᐧᒧᑊ.

D. ᑯ ᔅᑊᓐᓀ+, ᑐᑎᑊ″ᐊᑊᐅᑌᑐᓵᑌᓐ ᑌ=
ᑐᑊᒋᒋ ᑌ ᓯᑊ ᔅᑊ?

R. ᐅᑊᓀᔅ ᑕ ᑌᑐᑊᐊᔅᑕ ᐅᕃᑊᐅᑊᔑ
ᔅᑊᓀᔅᑕ ᕃᑊᓀ ᔅᐊᐧᓀ.

D. ᐯᑯ ᐘᐊᑊᓯᒋᒋ ᐅᑊᓯ ᒋᑭᘐᓀᑊ ᑌ
ᐯᑊᓀ ᐅᓀᑊᐧᑊ?

R. ᑕ' ᐅᓂᓗ ᑎᔨᑎᐃ', ᐁᔪ ᑎᑎᓕᑯ= ᔅᓴᓵᑐ, ᐅᓂᓪᑐ ᑌᑎᓪᓴᓴᑕ' ᐁᑕ'= ᔪᑎ'ᐅ"ᐊᓄ ᔨᐊᓱᑎ: ᓗᔪᑕᑎᔪᐁ', 'ᑲᑎ ᓗᑌ' "ᐊ'ᐅᑌᓱᑎᓵᑌ ᔅᑎ, ᑎ ᐅ= ᕿ'ᑭᐊ'·ᓵᑌ 'ᐅᐊ·ᑐ; 'ᐅᑲ ᓗᓂᓗ= ᑐᑌ, ᓗᓱᑕ+', ᓵᑎ ᐃᐁᓵ.

D. ᐁᑯ 'ᐅᑲ' ᐁᑌᑕ'ᐅᑌᑎ 'ᐅ'ᑎ' ᓱᑕ+ 'ᐅᑐᓂᑦ' 'ᐅᑎ' ᑌ, ᐅᓵᑎᑎ ᐅᓗ'?

R. ᐁ', ᑎᐅᔅᓕᓵᑎ ᑭᑎᑌ ᐃᐁᓵ ᑭ'ᐅᑦᓐᔪ, 'ᐅᑌ'ᑲᔪ ᐃᐁᓵ ᓱᑕ'ᐅᑦ Δᑕ'.

D. ᑕ' ᐁᑲᓵᑎ" ᐊᓵᑌᓕ, ᔪᑭᓂ ᐁᓱᑕ 'ᐅᑐ'ᐅ?

R. ᑕᓂᓂ ᐅᑐᓂ'Δ' ᐯᓂᓕ'ᑊᓂ 'ᐊᓂᓕᓵᑎ ᑌ ᑯᑐ, ᐁᓐ ᐯᐃᐊ'ᔪᑎᓵᑎ Δᑌ ᐊᓵᑌᓕ, ᐁᓵᑎᑎᔪ Δᑕ', ᑕᓂᓂ 'ᐅᓬ ᑐᑦ 'ᐃᑭᔪᓵᑎ 'ᐊ ᐅᓐ'. ᐁᑯ'ᐅ ᑎᑎ ᐅᑎᑦ ᑎ' ᑕ, ᓵᑎ 'ᐁᑦ.

ᑎ ᔪᑦᓵᑎ+ 'ᐁᑦ ᐁᑲᑌᐅᓵ'ᑎ ᓯ

ᑐᐅᐳᑦᓂᐧᐃᐦ ᓴᑏᑉ. ᐁᑯᕈᑊ ᔪᑦᓂᑎ+
ᑑᓂᓴᒋ ᐱᒋᔪ ᑦᐊ ᑲᐳᑕᑌᑊ ᓗᑊ.

D. ᐅᓀᑎᒋ ᑏᑊᐅᓀᒣᶻ ᑌ ᑯᑲ, ᔪᑦᓂᑎ+
ᐯᑦᑦᐊᐧᑊᐅᓀᒋ ᑦᐊ ᐃᑌ ᐅᓴᑊ? ᑌ ᑯᑲ
ᐁᐧᕪᑌᑊ, ᑊᐅᒋᒣ ᑌ, ᐅᓀᑎᒋ ᐅᓴᑊ?

R. ᐅᓀᑎᒋ ᕪᑯ! ᒋᑊᐅᑦᓀᓗᒋ ᐁᐧᑊᐅᑌᵃ=
ᐞᐃᑊᑕᑊ ᐊᐧᑊᐅᑎ ᐃᑌ ᐅᓴᑊ ᐁᔪᑊ?

D. ᑯ ᐁᐧᑎᒋ ᑊᐅᑎᑌ, ᑌᑐᐧᓀᔪᔪ ᐁᑐᑊᐅ
ᐊᐧᕮᐁ ᑦᐁᑦᵃ, ᐅᐧᑎᔪᔪ ᑌᑐᑎᑊ ᐞᐊᑊ=
ᐅᑌᐧᑌᵃᑌᑦᵃ ᐁᑯᑊᑌᑏᐧᕮᵒ?

R. ᑦᐊᓀᵃᒋ ᐅᐧᓀᑊ ᒋᑏᔪᐅᑎ ᑌᑊᑕᑐᑊ
ᐅᐧᓀᑊ ᑕᑊ ᐊᑊᐅᒋᓀᑏ: ᑎ ᔪᑏᓀ ᑕᑊ
ᓴᐧᐃᑌ ᐁᑲᑊᑏᐊᑊ·ᓵᑌ ᑊᐅᐊᑊᑐᑌ ᑊᐅᒋᑎᑊ
ᓀᒋ ᑦᐁᑦᵃ ᑦᐊᑊᓀᵃᒋ ᑎᑊᒋ; ᑯ ᐁᔪᐧ
ᐅᐧᓀᑊ ᑕᑊ ᐊᑊᐅᒋᑎᵒᑊ ᐅᑦᑲᑊᐅᓀᐧ ᐃᑕᑊ,
ᒐ ᑯᑲ ᕋᑏᓀ ᑊᐅᑉᑊ ᐁᑌᑏᑊᓀᐧᑌᵃᓀᐧ
ᐅᔪᑊ ᑌ ᘐᑊ, ᑕᑎᑊᑕᑊ ᑌᑐᑊᑐᔪᔪ ᐁᐦ=
ᑐᑊᐅᑦ ᐊᑎᑊ ᑊᐅᒋᒣ ᐊᐧᑎ.

D. ᑯ ᔪᑦᓂᑎ+ ᑕᑊ ᐅᑌᑊ ᑌᑐ ᐁᑦᵃᐞᐊ+
ᐊᐧᑌᓀ, ᑊᐅᑌᑊ ᐁᐧᑕ ᑊᐅᑎᑦᵒᑊ?

R. ᐅᐣᕮ ᕕᑕ ᓴᑰᑊ. ᐃᑎᑊ ᐅᑕᑊᑲᑊᐅᑎ; ᓴᑊᑕᑊ ᑊᐅᑎᑊ ᐃᑌ ᐃᑕᑊ. ᐁᔪᐣ ᔪᐢᓂᑎ+ ᑕᑊ ᑌᑏᐢᕀᐊ+ ᑰᑎᑌ ᐸᑕᐁᑊ ᐃᑕᑊᓭ. ᐁᕗᑕᑊ ᐢᐁᐢ ᑰᑊᐅᑎ ᓴᑰᑊ.

D. ᑯ ᐁᔪᐣ ᐅᑕᑊᑲᑊᐅᑎᐣ ᑌ, ᑯᑕᑊ ᐅᑕᑊ?

R. ᑯᑊ ᑕᑊ. ᐁᕗ ᑰᐣᓴᐣ, ᑯᑏ, ᑰᑎᑌ ᐸᑕᐁᑊ ᐁᑊᔑᑊ ᐅᑕᑊ. ᑯᑏ ᐯᑕᑊ ᐅᑫᐣᓭ ᑫᐁᐣᓴᑕᑎ ᐢᐊ ᐃᑌ ᓭᑊ. ᐁᕗᑕᑊ ᐢᐁᐢ ᑕᐁᐣᓴᑌᐢᐊᐤ, ᐅᑊᘐᑊ ᐅᕗ= ᑌᑰᑊᓭᑌᐣᑎ, ᑌ ᘐᑊ ᐊᐣᔑ.

D. ᑫᐁᐣᓴᑕᑎ ᐁᐣᓭᑎ?

R. ᑕᑊ ᑌᑐᑌᑊᐢᐊᐣᑌᐢᐊᐣᑌᐢᔑ ᐯᑕᐅᑐᑲᑊᐢᑕᑊ, ᑕᑊ ᑊᐅᑐᑌᐤ, ᑕᑊ ᐊᑕᑊᐅᑌᐢᔪ+ᑊᐅᑊ ᑊᐅᐯᑌ ᐁᑲᐣᑐᑌᐤ ᑎ ᐢᐁᑐᐢᓴᐃᐢ ᑕᓴᑎᑊ ᐢᐢ+ ᑌᑐᐸ ᑊᐅzhᐢᐊ+ᑊ, ᐅᐣᕮ ᑫᐁᐣᓭᑕᑊ, ᑌᑐ ᐢᐁᔪᑐᐢᐢᑎᐣ ᐃᑕᑊ ᔪᐢᓂᑎ+ ᑐᑎᐣᕒᑊ, ᐁᑎᑐ ᔪᑕᑎ ᑐᑐᑊ ᑕᑊᐊᐁᑌᐢᑌᒍ ᐯᐢᑲᐅᐢᑎᓴ ᐃᑕᑊ, ᐁᔪᐣ ᓴᓭᔆ ᐯᐣᕮᐁᐣᕒ, ᑌᑲᔪ ᒪᑎᐤ, ᑎ

ᑕᑐᓄᑌ ᔭᕈᑊ ᐯᐁᑦᑕ+ ᐯᐞᐃᑎᐁᐞᐧᐓ, ᐁᔭᐞ ᕀᑦᑕ+ ᐅᐞᓀ ᑌᑐᕈᑊᐅᐞᔪᐞ ᐊ= ᐅᑦᐢᓀᑦ ᑕ; ᑕᑊ ᐊᑎ ᐁᖃᓐᑏᐅᕀᙆ ᑌ, ᕈᑊᐁᓀᑕᑊ ᔭᑎᑦᑦ ᐃᑕᑊ. ᐁᔭᐞ ᐅᑕᑊ ᑕᑊᐅᑐᓄᑌ ᑕᐞᓴᑢᐢᐊ ᐊᐞᔪᐃᐢ ᑌᑐᐸ ᐅzhᐢᐊ+ᑊ ᐞᐃᑊ ᑎᑎᑊᕈᐞᐧᐓ, ᐅᓵᔪᑎ ᕈᑏᑊᐢᑕ+ ᑊᔨᑐᑊ ᔭᑎᐞᐧᐓ ᐞᐃᑊ ᕈ= ᐁᐞᓴᑕᑊᑎ ᑕ ᐁᔭᐞ.

D. ᐁᐞᑕ ᐅᑎᑊᐢᑊ ᕈᑊᐁᐞᓴᑕᑊᓂ?

R. ᑌᑐᐞᑫᔭ ᕈᑊᐁᑊᐅᑊᔪᓂ; ᑌᑐᐞᐃᑎᐅ ᓵᔪᑎ ᕈᑊᑊᐅᑊᑲ'; ᑕᑊᐃᐢ ᑊᐅᑲᑌ ᐅᓵᑎᔭ ᐅᑊᑲᐅᕀᑐ; ᐁᑲᐢᐅᑐᑊ ᐅᐞᑎᔭ ᕈᑊᐁᓴᑕᑊ+.

D. ᑯ ᑕᑊ ᑌᑐ ᓀᑊᐢᑕ ᑏᐅᕀᑎᑎᓂ ᐁᐞᑕ ᐁᑊᐢᑎ ᑏᑏᐅᑊᐅᐊᑊᐞᑎᑊᐅ?

R. ᑕᑊ ᑌᑐ ᐁᑲᐢᐢᐃᑊᐃᐢ, ᐯᑫ ᑕᑊᓀᑊ ᐊᐢᐢᐃᑊᐅᐢ; ᑕᑊ ᐯᐞᓀᐃᐢ ᐁᐢᑊᐢ ᐁᑊᐢᑎ ᐯᐢᐢᑌᑊ ᐁᐢᑊᐢᑌᐢ, ᐯᑏᐢᓵᑊᐅ; ᐯ= ᐞᐁᑊᐅᑎ ᐃᑌᐁᑊ ᑎ ᐊᐢᐢᐃᑊᐢᑊᐅ; ᐁ=

ᑲᓂᔅ ᐊᑦᑕᐱᓱᐤ ᑌ, ᓴᐢᑎᐧᑎ ᐊᐃ ᑕᓴᐤ.

I. ᐯᐧᐃ ᑕᑭ ᐁᐧᑕ+ ᑌ, ᗰ ᐯᐧᐃ ᐣzh"ᐃᐤ ᑌ, ᐁᔅ ᐱᑕᐢ · ᐯᐧᓴᐤ ᐢᑎᒋᒣ.

II. ᗰ ᐯᐧᐃ ᐢᔅᐱᐧᑎ+, ᐯᐧᑭᐧᐣᑭ ᑕ= ᐧᕓᑭ, ᑕᑦᑐᐤ ᐊᐧᐣᓴᑎ ᑕᐧᕓᑭ, ᑯᑲ ᐱᑕᐤ ᐯᐧᕮᐱᑎ ᐃᐢ ᐊᐧᔅ ᐊᐧᐢᑌᑭ, ᐱᑕᐢ ᑕᐧᑎᔅ ᐊᐢᐧᓴᑌᑎᐧ, ᑕᐧᑎᕋ ᐊᐢᐧᑎᐤ ᑕᕋᐤ.

III. ᑯ ᗰ ᑕᓵᒣᒣ ᑕᐧᓴᐤ ᐯᘐᐧᐣᐊ ᐧᑦᑎᐤ ᑌ, ᗰ ᐱᐧᕮᐁᐤ ᐢᑎᐣᐣᐊ ᐊᐧᒧ.

IV. ᑯ ᗰ ᐯᐢᐢᐸᑭᑌᑦ+ᐠ ᑕᐧᑦ+ ᑌ, ᐃᐢᐤ ᐃᐠᑦ ᐁᐧᐣᗰ ᐢᔅᐧ= ᒣᑐᐧᑎ.

ᐱᑌᕋᐠ ᐱᐢᐤ ᐁᑲᐧᐢᐱᐣᐣᐊ ᑕᕋᐤ ᑦ.

D. ᐁᐧᑦᐱᐤ ᐁᑲᐧᐢᐱᐣᐣᐊᐧ ᐁᔅ ?

R. ᐃᑎᑦ ᐃᓕᑐ ᐁᒃᑭᐅᓵᖅ"ᐃᑦ ᐊᐃ ᐅᓴᑦ. ᐊᐃᓗᓂᒋ ᐅᓪᓗᑦ ᑐ ᑌ ᑯᑐ, ᐅᓵᖅᐊᐃᑎᒍ ᓗᑎ. ᑯ ᐊᐃᓗᓂᒋ ᐅᓪᓗᑦ ᑐ ᐁᒃ= ᑭᐅᓵᖅᑎᐁᑦ ᐊᐃ ᐊᐃᓵᖅᑎ ᐅᑎ ᑌ, ᐊᐃᓗᓂᒋ ᕿᑦᑕᑦ ᐃᑎᑦ ᐁᒃᐅᓵᖅᑎ.

---

17. ᐊᐅᐅᑎᓵᑌᒋ.

EUCHARISTIE.

ᒋᐅᐅᓴᓗᒋ ᖃᓄᑌᑦᓂ.

D. ᐁᓪᑕᕆᔨ ᒋᐅᐅᓴᓗᒋ ᖃᓄᑌᑦᓂ?

R. ᐃᓴᑕᕆᔨ ᑭᒪᑎᑌ, ᖃᓄᑌᑦᔪ ᓂᔨᔭᑐᑦᐸ ᐳᖅᑐᑦ ᑕᑦᐅᖅᑎᓂ+ ᔪᕆᔨ ᓴᓗᓵ ᐯᑦᓴ, ᐯᑌᒃ, ᐯᑕᑦᓂᐃᑦ, ᑕᑦ ᒋᐅᐅᓴᓗᒋ ᐁᑦᔪᖅᑦ ᐊᐁᓴ ᑕᑦᑎᑦᑕᑦ ᔪᕆᔨ ᐯᑦᐅᓴ= "ᐊ+ᑦ, ᐁᓂ ᐊᓕᓴᑎ, ᒋᐅᐅᓴᓗᒋ ᖃᓄ= ᑌᑦᓗ ᓵᒋ.

D. ᐁᓪᑕᒋᑦ ᔨᓴᓗᓕᑦ?

R. ᐊᐃᑌ ᓴᓗᓵ ᓂᒋ ᔨᓴᓗᓕᑦ.

D. ᐁᓪᑕ ᐊᓕᐄ ᐃᑕᑦ ᔨᓴᓗᓕᑦ?

R. ᑕ ᐯᒋᓐ ᐅᑕᑊᒋ ᐯᔭᓴᑎᔪ ᐊᐁᓴ ᐘᑎᓴ, ᐊᑲᑌᒍ, ᒪᔪ ᑐᔾᐄ ᐁᓴᑫ ᔪᑌᐊᓴᒋᓂ ᐃᑎ: ᐅᓴᓭᐄ, ᐯᑲᐘᐅᓐᐊᑎ. ᓴᒋ ᓕ ᑎᑎ. ᑎᑎ ᗰ ᕁᓴᒃ ᐅᓐᑕ, ᑎᑎ ᐊᐃᑌ ᓴᑌᑌ, ᐁᑊᑎ ᐊᐁᓴᓴᑎᔪ ᐃᓐᑫ: ᑲᑎ ᐞ ᐁᓴᑫᑌᑎᓴᕁᑎ, ᓴᑕᕁᑊ ᑌ, ᓴᑫ= ᐅᐧᓴᑎᐧ, ᐅᒃᐅᐧᐊᑌ, ᑊᐅᐯ, ᔪ= ᑕᑎᔪ ᐃᑕᕓᑕ+ ᐊᐁᓴ.

D. ᑯ ᑐᑊᐅ ᐁᐧᑕᑊᐅᐧᑎᑊ ᑊᐅᐊᑌᐧ?

R. ᑢᒪᓕᑕ ᑊᐅᐊᑌ.

D. ᐁᐧᑕ ᔪᐤᑎᕓ ᑊᐅᐊᑌᐧ?

R. ᐁᓴᑫ ᑌᓴᑭᐃ ᔪᐊᑎᔪ ᐊᓐᑌᑊh ᐧᓴ ᔪᓴᐊᑎ+ ᒐ ᐃᐃᑌᐊᑌᓴᗰ ᑌᑊᑕᑌᒍ, ᐊᓐᑌᑊh ᐧᐞ ᓴᒋᐧᐞ ᐯᑲᐧᐞ ᐁᓴᑫ ᑌ= ᑎᕓ, ᐊᓐᑌᑊh ᐅᑌᑊᐅ; ᑕᑊ ᐃᑊᐅ= ᖴᑎᐃᑊ ᕓᒍ ᐁᑊᑊᐅᑎᓴᓭᕓᕓ. ᐁᑯ ᗰ ᐁᓴᑫ ᑌᓴᑭᐃ ᔪᐊᑎᔪᑕᑊ ᐧᑎᔪ ᑐᔾᐄ ᐧᓴ ᔪᓴᐊᑎ+ ᒐ ᐃᐃᑌᐊᑌᓴᗰ ᑌᑊᑕᑌᒍ

ᐊᗐᔪ ᐅᑐᑌ ᓴᓯᓗ ᐯᑌᑌᑌ ᐁᐢᑫ ᑌᑎᔦ; ᐊᗐᔪ ᐅ ᐅᑌᑎᐅ, ᑕᑊ ᐊᓂ ᑎᐅᑎᐃᑊ ᔦᐟ ᐁᑊᐅᑎᐢᐣᐊᔦ ᐊᐢᐣᐃᑊ ᑯ.

D. ᑯ ᓴᓯᓗ ᐯᐅᓀ ᐯᑌᑐ ᐁᐢᐣᐊᑊᒪᑎ ᐃᑕᑊ ᐅᓴᑊ, ᐁᐢᐣᐊᑊᒪᑎ ᑕᐊᓂᓴᑎ ᓭᑊ?

R. ᓴᓯᓗ ᑌᐊᔪ ᐁᐢᐣᐊᑊᑕᑊ+ᕈᑊ ᕈᑎᑊᑎᑊᐅ, ᐯᐅᓂᔪ ᐯᑌᑌᔪ ᐁᐢᐣᐢᐴ ᑎᑊᔪᑎ ᑎᑊ. ᑯ ᐁᔦᔪ ᐁᑊᑮᐅᑎᑎ ᑊᐅᑊᐊ ᐃᑕᑊ, ᑯᑫᓗ ᑊᐅᕈᑊ, ᕈᑌᑊᑌᐢᐦᔪᔪ, ᐊᗐᔦ ᐅᑐᔪ ᐁᐢᐣᐊᑊᒪᑎ ᔦᕈᑊ ᔦᐢᐣᑎ ᑐᑊᑌᑊ ᔦᐢᐣᐢᐴ ᐊᑎ+; ᓴᓯᓗ ᐁᑲᑎᑎ ᑎᑊᑕᑊ. ᑯ ᕈᑌᐢᐴ ᑌᑊᐦ ᐊᐢᐣᑘ! ᓴᐯᔪ ᑯ ᑎᑎ, ᐁᑊᑘ, ᑌᑊᑕᑎᑊ ᐁᐢᐣᐢᑘ ᔦᑌᑊᐢᐣᑫᔦ, ᓴᓯᓗ ᐯᐯᔪ ᐁᔦᔪ ᐊᐢᐣᐃᑊ+ ᑯ. ᑯ ᓴᓯᓗ ᕈᑘ+ ᐅᑕᑊ ᐯᑌᑌᔪᔪ, ᐯᐯᔪᔪ ᐯᐢᐴ ᑕᑊᔦᑎᑊᔪᔪ ᐁᐢᐣᐢᓴᑊ ᕈᑊᑎᑊ ᐃᑕᑊ, ᐯᐯᔪ ᐅᔦᑎᑊ ᑑᐅᑕᑊᐢᐣᐊᔦ ᐃᑌ ᑐᑊᑌᑊ

ᐃᑕ', ᓴᓪᓂ ᑕᖏᑐ ᐯᐅᑎᓱᖏᐊ+ ᐅᕆ ᑯ. ᑯ ᐁᔪ ᔨᓱᑎ+ ᓯᔪᓂ ᑐ ᐊᓱᒪ: ᓴᑌᑌ ᑎᑎ, ᐁ'ᒪ, ᑌ'ᑕᑘ ᐁᓱᒪ ᔦᑌᓱᑭᕆ, ᓴᓪᓂ ᐯᑌᑌ ᐁᔪ ᐅ= ᐅᑎᓱᖏᐊᕆ; ᑯᑐ ᐯᑌᑌ ᐅᕆᑘ ᐃᑌ ᑯ; ᐊᑌ'ᑌ ᐯᐅᑎᓱᖏᐊ+ ᐅᕆᑐ, ᓴᓪᓂ ᑎᒪ+ ᐅᑕ'.

D. ᑯ ᐁᕆ ᐁᓱᒪ ᑌᑭ ᓪ', ᖃᑕᑌ'h ᓯᔪᓂ ᐅᑐ ᐅᑎᔪ ᐯᕆᑌᘐ ᐅᓴ'?

R. ᐯᕆᑌᘐ ᑕᑯ! ᔨᑲ ᑯᐃ ᐁᔪ ᖃᑕᑌ'h 'ᐊᑎ' ᐃᑐ; ᓯᔪᓂ ᐅ ᑎ ᔨᑲ ᑯᐃ 'ᐅᑎ' ᐁ'ᑎ" ᐃᑌ. ᑕ' ᑕ'ᐊᐅᑐᑎᐃ' ᕆ' ᖃᐅᑎᓱᖏᐊ+ ᑕ.

D. ᐁᑐᑎ ᐁᕆ ᑕ' ᑕ'ᐊᐅᑐᑎᐃ' ᓴᘐ?

R. ᑐᑎ" ᖃᐧ, ᐁ'ᓱᓴᘐ ᖃᐧ, ᐁ'ᑐᐃ' ᖃᐧ, ᐯᑕᑲᑎᐅ, ᑕ'ᐊᑎᔨ+'ᐅ' ᖃᑌ= ᑌ'ᓕ ᓯᔪᓂ ᐅᑕ ᑕ'ᐅᑐᑎᐃ', ᐁᕆ ᔨᑎ ᓴᓪᓂ ᐯ'ᐅᑎᓱᖏᐊ+ ᐊᖃᐅᓴᑎ.

D. ᑕ' ᖃᑌ'h ᐊ'ᐅᑐᑎᐃ' ᑏᑌᓯᓪ,

ᐅᒐᔪ ᐁ'ᑕᐅᖏᑐ' ᔪ ᓴᓗᓵ ᐁ''ᐅ= ᑎᑦ''ᐊ+ ᐅᓴ'?

R. ᐁ', ᐁᔭᑕ' ᐁᔭ ᐅᒐᔪ ᐅᔭᖅ' ᑌ= ᖅᑐᑕ'' ᑌ ᐧᐣᑐ, ᐁ'ᑌᖏᑌ' ᐅᔭᖏ.

D. ᖅᐅᑦᓴᓗᖅ 'ᑌᓵᑌ'ᓀᓴ' ᐁᓯᑕ ᐅᖏᑌ'°?

R. ᐃᓕᓴᔪᑕ' ᐅᑎᓴ'ᐅᑎᖏᒍ°, ᐅᕈ'ᓵᑌ= ᐅᖏᔪ ᐅᔭ'.

D. ᓴᓗᓵ ᐅᓀᓀ ᐅᑌᑐ ᐁ''ᐅᑌᑦᓴ''ᐊ' ᓗ', ᐁᓯᑕ ᐅᑎᓴ'ᐅᑌᑎ°?

R. ᖅᐅᑦᓴᓗᖅ ᐅᓀᓀ ᐅᑎᑌ ᐃᑕ'; ᐁᔭᑕ' ᖅᐅᑦᓴᓗᖅ 'ᐁ ᐅᑎᓴ'ᐅᑌᑎ ᐅᔭ'.

---

18. 'ᐊᐅᐅᖏᖏᑌᖅ ᓕᒐᓵ.

SAINT SACRIFICE DE LA MESSE.

D. ᖅᐅᑦᓴᓗᖅ 'ᑌᓵᑌ'ᓀ ᑭᑎᑌ ᐁ''ᔪᑎ' ᐅᔭ' ᐅᓴ'?

R. ᑭᑎᑌ ᐁ''ᔪᑎ' ᐅᔭ' ᐃᑌ: ᐅᑕ' ᖅ= ᐅᑦᓴᓗᖅ 'ᐁ'ᐅᖏᑎᐃ' ᖅᐅᑦᓴᓗᖅᓀᓴ' ᑭᑦᐅᓀᖅᐃ' ᑎ ᐁ''ᔪᑎ' ᓕ.

D. ᐁᓯᑕᐅᑎᐣ ᓂᐅᔨᓕᓂ ᔨᐁᐅᖏᑎᐃᑊ ᓂᐅᔨᓕᓂᓴᓐ ᑭᔨᐅᑎᓂᐅᐊ?

R. ᑕᒣᓐ ᐊᑌᓄ ᐁᑲᑊᐊᓀᐣ.

D. ᐁᓯᑎᐣ ᐁᕆ ᑕᒣᓐ ᓇᓂ?

R. ᔦᔨᐣᑎ+ ᓴᓕᓐ ᐯᑫᓄ ᐯᑌᑐ ᓂᐅᔨᓂᓴ ᓯᓂᓴᓐ ᓂᑮᐅᑌᓂᓂᐃᑊ, ᐁᕆ ᑕᒣᓐ ᓇᓂ ᑕ.

D. ᐁᓯᑕᐅᖏᑌᑊ ᐊᔨᐊ ᑕᒣᓐ ᐊᔨᑌᓄ?

R. ᑎᑊ ᐊᔨᐊ: ᓂᐅᔨᓂᓴ ᐯᒉᓴᐅᐊᑎᓄ; ᓂᐅᔨᓂᓴ ᐱᓂᔦ ᐃᑌ ᐅᓀ ᐸᐊᑘ (apaiser); ᐯᑊᐅᔨᘐ+ᑊ ᓀᑌᔨᑫᓄ; ᑕᑊ= ᖏᑌᑊ ᐊᔨᘐ ᑌᖏ ᐊᔨᓴᓀᓂ ᐊᑕᑊᔦ= ᓂᑊᐅzh ″ᐊ+ᓀᗐ.

D. ᐁᓯᑕ ᑭᔨᐁᐅᑐᔨᓴ″ᐊᓄ ᐁᔦᓀ?

R. ᒉᓴᐊᐅᐅᖏᓄ; ᑭᓀᑕᔦ ᐅᓀᓴ ᐅᔨᓯᑎ ᑌᖏᐅᖏᑎᑊ.

D. ᑯ ᔦᔨᐣᑎ+ ᑕᒣᓐ ᑫᑊᑭᖏz ᐁᑊᑎᔨᑊ, ᐁᓯᑕᖏᔪ ᔨᐊ ᔦᔨᐣᑎ ᐁᑭᑌᑎᔨᑊ?

R. ᑕᑊ ᑕᑎᑭ ᑕᑊᑌᑊ ᑌᑊ+ᑊᗐ, ᑕᑊ ᐅᓂᑌᑎ ᑫᑊᑭᓴᑕ+ ᔨᔪᖏᑊ ᑭᑌ+ᓀᗐ ᔨᐊ ᔦᔨᐣᑎ.

19. ᐊᐅᐅᑎᓂᑌᑎ.

COMMUNION.

ᑌᑐᒪᓂᔪᐁᐣ.

D. ᐁᓂᓀᖏ ᑌᑐᒪᑕᑊ+ ᓀᑎ ?

R. ᓴᓭᓀ ᐯᑫᖅ, ᑌᑐᓀᐊᔪ ᐁᑌᐅᓂᓕᒻ, ᑌ=ᑐᒪᑕᑊ+ᑕᑊ ᑌᑐᒪᑕᑊ+ ᓀᑎ ᑯ.

D. ᐃ ᐁᐅ ᑌᑐᒪᑕᑊᐅ ᐁᓂᓀᖏ ᐁᑌ=ᓭᓂᓕᒻ ?

R. ᓴᓭᓀ ᐁᑌᓂᓭᓂᓕᒻ ᑯ.

D. ᐁᓂᑕᐅ ᑌᑐᒪᑕᑊᐅ ?

R. ᐅᓂᑎᔪ ᔪᑎᓭᑌᑎᐅ, ᐅᑊᒃᑲᔪᑎ= ᐅᔭᐠᐊᓄ; ᐅᓂᑎᔪ ᐁᑯᑊᑌᓂᔾᐅ ᐅᑊᔭᑐᑊ ᑌᑐᒪᑕᑊ+.

ᐃ ᑌᑐᒪᑕᑊ+ ᓂᑕᖏ, ᑭᒋᑕ+ ᓀᐊᑐ ᑕᑎᑊ ᐁᑊᕃᑊ ᐅᓂᕒᓭ, ᑊᒃᖏ ᑌᑐ=ᒪᑊᑕᑊ+ ᐅᑊᒃᑊᐅᖏ ᐊᓄᑎ. ᗰ ᐅᓂᑕᖏ ᐁᔪᐃᐣ ᐅᓂᕒᓭ ᑌᑐᒪᑊᑕᑊ+ ᑯ.

D. ᐁᒃᓄᐅᑊᑐ ᐅᔾᑊ ᑌᑐᒪᑕᑊ+ ᐅᔪᑊ ?

R. ᐁᒃᓄᐅᑊᑐ ᐅᔾᑊ ᐃᑌ; ᐅᑕᑌ ᑌ ᐅᔾᑊ ᓭᒪ.

D. ᐁᓪᓕᐅᑐᑌ ᑌ ᒣ ᐅᓂᓴ ᑌᑐᑫᑕᐦ+ ᐊᓚᑎ?

R. ᓴᓪᓕᑎ ᐅᓂᓴ ᕃᑭᓵᓪ ᐦᓀ ᐃᑕ ᑌ ᒣ ᐊᓚᑎ.

D. ᐅᓂᓴ ᕃᑭᓵᓴᓀᑎ ᐅᐠᐊᓵ ᐁᓪᓕᑎ ᓀᓀ ᓂᓕ "ᐊᑐ ᐊᓚᑎᓵ?

R. ᐅᓵᑎᑐ ᐅᑌᓵᓕ "ᐊᐠᑌᓚᑎᐢᑐ, ᑌᓵ ᑐᓪᓀᓴ ᑌᑲᓴ ᐁᐟᑎ", ᐁᓭ ᓀᓀ.

D. ᑯ ᐅᓵᑎᑐ ᐅᔨᓚᐅ ᑕᐠᑎᐟ, ᐁᓭ ᐁᓪᓕ ᐯᐟᐅᑭᑌᓵᐠ?

R. ᐅᓵᑎᑐ ᐅᔨᓚᐅ ᑐ"ᑌᐟ ᑌ, ᐯᐢ ᑯᑐ ᑌᑐᑫᑕᐦ ᑌᐢᑲ+ ᑌᐟ. ᑯᑐ ᐯᓵᐟ ᐅᑕᑐ ᐅᓵᑎᑐ ᐅᔨᓚᐅᐧᐃ ᐅᓵᑎᑐ ᐅᐧᐃᗐᐧᐃ ᑕᐠᑕᑎ ᐁᑯᐟᑌᐧᐋᐟ ᐃᑐ ᐢ. ᐁᑯ ᐅᓵᑎᑐ ᐅᐧᐃᗐ ᑌᑐᑫᐟᐅᑌᐢ"ᐊᐟ ᑌ, ᐠᐁᐢ ᑌ ᑐᑫᑕᐦᓴ ᑐᐢᑲ+ ᐃᑐ ᑕ.

D. ᐁᓭᑕᐟ ᐅᑐᐟ ᐁᑌᑕᐅᑌᑎ ᐅᐟᐠᐟ ᐊᓚᐃᐟ ᑌᑐᓴᐟ ᐅᐟᐠᐟ ᐅᐟᐠ ᑌ, ᐁᐟᑕ ᐅᑐᐅ ᐁᓴ?

R. ᐊᐁᓴ ᑌᑐᒪᐅᑕᑦᓴ ᓴᑏᓕ. ᐅᑎᓕ ᐊᐃ= ᓯᓴᑎ ᐅᐊᓴᑐᓕ ᐊᓄᑌ.

D. ᐅᐠᓀᑎ ᐅᓀᑎᑎ ᐅᓴᓕ ᐅᓀᑎᑎ ᐅᐠᕒᑎ ᐊᐁᓴ ᑌᑐᒪᑕᑊ ᑌ?

R. ᓀᑯ! ᓴᓯᓀ ᐯᐅᐤ, ᐯᑌᑐ, ᐯᑕᐊᓗᑏ ᐊᐁᓴ ᐊᑕᐅᑭ ᐃᑌ ᐅᓴᓕ ᐁᔪᓕ?

D. ᑯ ᐅᓀᑎᑎ ᑌᑐᑫᓕ ᐅᑌᐁᓕ ᐊᐁᓴ ᑌ= ᑐᒪᑕᓕ+ ᑯᑕᓕ ᐅᓴᓕ?

R. ᐃᑌ. ᓴᓯᓀ ᐁᑌᐠᓯᓴᕒ ᐅᐊᐅᐊ ᐅᐠᓀᑎ ᐊᓕᐅᑎᑎᒧ; ᐅᐠᓴᓕ ᑌᑐᐠᐅᔪᔪ ᑌzhᓕᑐ ᑕᐅᐅᑌᓕ ᑌ ᘐᓕ, ᔪᑎᐅᐅᑎᔪᐅ ᑌᑐ= ᑕᔪᑐᓕ ᐊᐁ ᐅᐊᘐᓕ ᐊᓴᑌᑏᑌᓕ ᐊᓀᑎ.

D. ᑯ ᑌᑐᐅᑎ ᐁᐠᑕᑌᓕ ᑌ ᘐᓕ ᓯᑐ ᐊᓀᑎᒥ ᐁᔪᓕ?

R. ᐠᑌʰ ᐠᑕᑎᑐᘐ ᐅᐠᓯᓕ ᑕᓕᓯ ᑌᑐᒪᓕᐅᑎ ᐃᑐ, ᐊᓯᑎᑌᓕ ᐅᔪᐠᑕᓕ ᑌ ᘐᓕ ᐊᓀᑎ.

D. ᑯ ᑌᑐᒪᑕ+ ᐠᑕᓕᑎ ᐁᐠᑕ ᐅᑎᓕᒥ?

R. ᐃᑐᓕ ᐃᓕᑏ ᐅᑕᓕᔪᑎ ᐅzhᐟᐊ+ ᐅ= ᕽᓗᐠᓴᑎᶻ ᐊᓀᑎ.

D. ᑯ ᐁᔪ ᑌᑯᑐᓂᔨ+ , ᐁᐟᑕ ᐊᑐᑎ ᑭᔪᑌ ᐊᔨᑌᑐ ?

R. ᑐᑊ ᐊ ᐊᑎᑊ ᑭ_ᔪᑌ ᐊᔨᑎᶻ ᑕ: ᑕᑊ ᓴᓗᔭ ᑌᑎᐟᑐᔪᔪ ᔨᑎ ᐯᐊᔨᵃ″ᐊ+ᑊᑕᑊ ᔪᑌ ᐊᔨᑎzh ″ᐊᵒ ; ᐯᑦᓴᑊᐊᑌᑎᵒ ; ᐯᐟᓴᔭ ᑊᐊᑊᔪᑕᑐᐟᗯᑊᐊ ; ᑕᑊ ᐯᑕᑊᔪᑌ ᑊᐊzh ″ᐊᵒ ᐁᑲᐟᐊᑐ ; ᐊᐟᑎᔪ ᐯᑦᐁᐟᓴᑎᵃᐟᑎ ᑕᐊᐟᓴᑎᵃᒧᑌ ; ᐯᐟᓴᔭ ᑕᐟᓴᑎᵃ″ᐊ+ ᑊᐁᵃ ᐟᓭᑌᑊᑲ+ᑊᓭ ; ᐁᑲᐟᐊᑌᵃᑌᑊ ᐊ= ᑦᑌᔪᑌᑊᑐᔪᶻ ᑕ .

---

20. ᑊᐊᐊᑌᵃᑌᑎ .

CONFIRMATION.

ᐊᑕᑊ ᑌᑌᐟᑐᔪᔪ ᑌᐟᓴᑎᑎ .

D. ᐯᑕᑊ ᑌᑌᐟᑐᔪᔪ ᑌᐟᓴᑎᑎ ᐁᐟᑕᑎ ?

R. ᐁᓓ ᑌᑌᑯᑊ ᑎᑎᓓ, ᐯᐟᓭᑊ ᔪᑕᑎᔪᔪ ᑌᔐᑊ ᐯᐊᔨᔐ+ᑊ ᑊᐁᐟᓴᑊ ᑌᑌᑫᑊᑊᐊᑎᐃᑊ ᐊᵃ″ᐃᑊ .

D. ᐁᐟᑕᑎ ᔪᑕᑎᔪᔪ ᑌᔐᑊ ?

R. ᑎᐅᕐᓂᓕᑎ ᐃᑦᑕᒋᑦ ᑯᑐ ᑦᑕᓐᑌᑉ+ ᐅᑉᔪᑦ: ᐅᑕᓂ, ᐅᔪᔭ, ᔪᑕᑎᔪ ᑐᔭ, ᓇᑎ ᑎᑉᑎ. ᐅᔾᔨᑕᑉ ᔪᑕᑎᔪ ᑐᔭᑦ ᑎᐅᕐᓂᓕᑎ ᐅᑉᔪᑦ ᐅᔾᔭ.

D. ᐅᑦᑕᑎᐱᑦ ᑎᑎ ᑏᑎᑌᑦᓂᑉ ᔪᑕᑎᔪ ᑐᔭᑦ ᐯᑉᐅᑉᔭ+ᑦ ᑦᐅᕐ ᑌᑐᕈᑉᐅᒋᔾᔨ?

R. ᑕᑉ ᐅᑕᑉ ᑎᐅᓄᔪᑐ ᓴᓪᓂᑎ ᑦᐅ ᑌᑐ ᑎᐅᐃᑦᔪᑦ ᐊᑦᔪᐃᑦ ᕆᑊ.

D. ᐅᑦᑕ ᐅᒃᑐᑎᐅᕐᓂᐃᑦᑕᑉ ᑎᑎ ᑏᑎᑌ?

R. ᑐᑦᐅ ᐅᑉᎯᐅᑕᑌ ᑦᐅᕐ ᑯᑐ, ᑎᐅᓄ= ᔪᑐ ᐅᕈᑉᑕ ᓴᓪᓂᑎ ᐯᔪᑎᔪ ᑦᐅ ᑦᐊᔪᐅᑉ ᑎᐅᓄᓂᐅ+ ᐅᑉᕆ ᑐᑎᑉᔪ ᐅᒃᓄ= ᐃᐃᑦᑕᑉ, ᓴᑦᑕᑎ ᑐᑎᑉᔪ ᓴᐯᑎᑌᑉᑕᑉ ᐅᑉ ᑌ.

D. ᐅᑦᑕᑉ ᔾᑦ ᐯᑕᑉ ᑌᑐᑎᑉᔪ ᑏᑦᓴᑎ ᑌᑐᑯᑉᐅᐅᑉᔾᔨ?

R. ᔪᕐᓂᑎ+ ᑐᑎ ᔾᑦ ᑌᑐᕈᑉᔾᔨᐅᐅᑉ ᑯᑐ, ᏼᐅᑉᕈᑉ ᐅᑎᐅᑉ ᐯᑕᒍᑌ ᔪᕐᓂᑎ+ ᐅᔾᔭᐅᑦ ᑎᑎ ᑌᑐᕈᑉᔾᔨᐅᐅᑉ.

D. ᐅᑦᑕ ᐊᑌᑐᕐᓂᐃᐅᑦ?

R. I. ᑕᑎᑌᑎ ᔪᑯᑎᑎ ᔪᑯᑎᓂ ᐊ ᔪᐟᓵ ᐊᑎᓂ.

II. ᔪᕫᐊᐟ ᑕᓕᓀᐊᑲᑐ.

III. ᐊᑐᑎ ᑲᑐ ᐊᐅ ᑌᑎᓄᐟᑕᑀ ᑌᓄᓗ ᐅᐅᐊᑕ+ ᐊᐅ ᑏᐅᑎᑎᑎ ᐅ.

IV. ᑌᑎᕫᐊᐟ ᑌᓄᓗ ᐅᐅᐊᑕ+ ᐊᐅ ᓴᑐᑌᐅᑕᓂ.

V. ᑌᑎᐟᓕᕫᐊ ᑎᐟᐊᓂ ᐊᐅᐊ, ᐅᑕ' ᑎᓄᔪᔪ ᓴᑎᐅᐊᐟᑎᐃᐢ ᑎᓄᓵ ᑎᐊᓱᑐ, ᐅ'ᑎᐤ, ᐅᑲᓱᑎᑐ' ᐅᑲᑐᑌᐟᐢᐞᐃ'.

D. ᐅᓄᑀ ᐊᑲ ᑌᑎᐟᓯ ᕫᐊ ᑎᐟᐊᓂ?

R. ᐅᑕᐟᐊ' ᑎᐅᐢᓄᓗᑎ ᐯᔪᓄᔪ ᐊᑲ ᑌᑎ ᐊᐅᐢᐅ ᑏᐟᐊᐅᑎᑎᑎ 'ᐅᓵ'; ᑌᓵ ᑎᑎᓂᐟ ᐊᐅᔑ ᐊᓱᑎ ᑌ ᔪᑲᑐ. ᑌ ᔪᑲᑐ, ᐅᕫᐊᐟᓯ ᐅᑕᐊᓵᓕᐟ ᐅᓂᐟ, 'ᐅᑏᑎ' ᐅᐟᐊᑲ ᐊᑌᑎᐟᐢᐞᐃ'.

D. ᑕ' ᐯᕫᐟᓂᑎᑎᑎ ᐊᓱᑏᐃ' ᐅᐟᓯ ᐊᓕᑐ'?

R. ᑕ' ᑎᐅᐢᓄᓗᑎ ᐯᔪᐟᑎᓂ ᑕ' 'ᐅ'ᐊᑫ ᐯᑕ'ᐅᑌzh"ᐊ+, ᐅᓂ ᐅᔪᑐᑕᓭ;

ᑌᑐᓀᔪᔭ ᑎ ᐅᓵᔨᑎᒋ ᐯᕐᐊᑦᐅᓴᐊ ᐃᑲ; ᔪᑕᑎᔪᔭ ᑐᘐᑦ ᑎ ᑎᑦ ᐊᐅᓴᐊᑦᑐ ᐁᓂ ᑕᑑᓱᑑ, ᐁᒃᓴᐊᑎᑦ.

D. ᐅᑦᓀᑐᒣ ᐅᓵᔨᑎᒋ ᐊᓐᔨ ᐅᓗᑦ. ᑎᑎ ᑘᑎᑌ ᑫᐁᑕ ᐃᑌ ᑌ?

R. ᐁᑦ. ᐅᑦᓀᑐᒣ ᐅᓵᔨᑎᒋ, ᐯᑦᐅᑌᔪᓴᐃᑦ ᐅᑕᑦ ᑌ; ᔪᑕᑎᔪᔭ ᑐᘐᑦ ᐯᘐᑦᒃᑲᐁ ᑐᒣ ᐁᑦᐊᑌᔪᓴᐃᑦᑕᑦ ᐁᔪᑦ. ᑎ ᐯᓄᐊᑌᔪᓴᐃᑦᑕᑦ ᐃᑌ ᑌ ᓄᒃ, ᓴᓭᑌᑎᔪᔭ ᐅᑕᑦ ᑌ, ᐅᓵᔨᑎᒋ ᐅᓐᓂᑦ.

D. ᓄ ᐁᑦᓀᑐᔪᑌᑦ ᐁᓐᓂ, ᑕᑦ ᔪᑕᑎᔪᔭ ᑐᘐᑦ ᐯᐊᑦᐅᓴᐊ+ᑦ, ᓇᒋ, ᑌᑐᔪᑦᐅᔨᑎᑦᐅ?

R. ᐸᑕᔪᐅᑎᔭzhᐸᑕᑦ ᐃᑦᐷ: ᐯᑕᑦ ᓭᑦᔪᵒᑦ, ᐯᑕᑦ ᐃᑐᑌᑎᑦᐅ; ᐯᑕᑦ ᐁᑌᑲᓭᑦᕮᵒᑦ; ᐯᑕᑦ ᑏᑦᓴᓴᑐ; ᑕᑦᐅᑦᑐᑦ ᐁᑦᔪᒋᒣ= ᐅᑦᔪᵒᑦ; ᐯᑕᑦ ᐅᑦᐅᐅ ᐅᓴᓵ ᑦᓴᒋᑦᑲ, ᐯᑕᑦ ᐅᑐᒋᐊᑐ; ᐁᒃᑐᑌᑌᑦ.

D. ᒪᑭᑦᐃᵃᔪ ᑦᓭᑎᒣ ᑌ ᓭᑦ ᔪᑦ?

R. ᑌᑐᒋᓭᑦ ᐁᑦᕮ ᑌ, ᑕᑦᑐᑌᑦ ᐅᑦᐅ+ᑦ

ᑐᑎ ᑌᑐᔪᐅᑌᐁ' ᔪᑕᑎᔪ ᑐᕃ ᐅᑦᑎᔪ ᕃᐅᑦᑕ. ᐯᕃ ᑌ' ᐅᕕ' ᑌ, ᐅᓕ' ᐅᕈᑦᑕ ᓴᓪᑕ ᐅᕈ' ᐊᑐ ᑕ. ᗰ ᐁᑕᑦᐊ' ᐅᓵᑎᐁ ᔪ ᑏᑦᓴᗰ ᑌ ᕆᑐ, ᐃᑌ' ᐅᔪ ᕃᐊᑦᓪᑎ. ᒐ ᔪ= ᑕᑎᔪ ᑐᕃ ᑌᑐᑦᓀᔪᕀ ᑐ"ᐊ ᓴᑏ'. ᐃᑌ' ᐅᓵᑎᐁ "ᐊᑦᑐᑎᕃ. ᗰ ᔪᑦᑎᑦᕃ ᐃᑦᕈᓕ' ᑌᑐᑦᓀᔪᕀᑕ' ᐁ' ᐊᐧᑌ.

---

21. ᑦᐊᐅᑐᐧᑌᐁ.

EXTRÊME-ONCTION.

ᑕ' ᑏᑦᑌ ᑌᑐᕈ'ᐃᕃᔪ.

D. ᐁᑦᕈᑎ?

R. ᑕ' ᑌᑐ ᐁᔪᐁ', ᐃᑦᕈᑎ ᑏᑎᑌᑕ' ᑦᐅᐁᓀᑦᕃ, ᑦᐅᐁᑕᓵᑐᑦᕃ ᑏᑦᑲᐅ'ᐅ= ᐁᑦᕃᑎᐁ; ᐁᓵ ᑏᑦᑌ ᑌᑐᕈ'ᐃᕃᔪ ᐅᕃᔪ.

D. ᐁᓵ ᑕ' ᐁᔪᐁ' ᐯᕈ'ᐃᕃᔪᐁ', ᐁᑦᕈ ᐊᑎᑦᐧ ᘐ ᔪᑕ'ᐅᑌᑦᑎ ᐊᐧᑎ?

R. ᑕ ᐯᐧᐄᑎᐁ ᓯᐢᑌ ᐅᑌᓵᐣ ᕃᐢᔑᐣ ᐊᐧᔑᐃᐞ ᖱᓴᑎᐁᕀᑐ; ᗰ ᐁᑯ=ᑌᔆ+ᐣ ᐅᔆᔑᑎ ᐯᕃᐢᐅᑌᐧᐟᐣ ᑌ, ᖱᐊᐣᐅᐧᑎ. ᐁᖹᐧᑎᐣ ᑌ ᑐᐣ, ᔨᑕᑊ=ᐅᑌᐧᓭ ᐊᐧᔑ.

D. ᐁᐧᓚ ᑌᑎᑊᑭᓵᐅ ᑐᐣ ᓕᐯᐧ?

R. ᑌᑎᑢᔨ ᐊᐧᔑ ᐊᑊᐅᑎᑎ ᑌ, ᑌᑎ=ᑊᑭᔆ ᑊᐅᐧᐟᐞᐃᐣ ᐊᐧᔑ ᑕ. ᑏᐣᑌᑦᐣ ᑊᐅᐸ ᑊᐅᑢᐢ ᐃᑌ ᑕ.

---

10. ᖱᐊᐅᑎᐧᐞᑌᑎ .

ORDRE.

ᐯᑕᑊ ᔑᖱᐧᐞᑎ+ ᐁᖱᖹ+ᐣ ᑏᑎᑌ.

D. ᑎᐅᖱᐧᐟᓕᑎ ᔑᖱᐧᐞᑎ+ ᔨᑕᑎᔨ ᐊᑕᑊᑕ+ᔭᑎ, ᐁᐧᑕᑎ?

R. ᐅᑕᑊ ᔑᖱᐧᐞᑎ+ ᐁᑊᑕᐧᑌ+ᐣ ᓴᓕᔭ ᑏᑎᑌ ᖱᖱᐧᐟᓕᔭ. ᑯ ᐁᕁ ᑕᑊ ᐅᐧᓴᔭ ᑊᐅzh″ᐊ+ᐣ ᐅᖱᐊ ᐃᑕᑊ; ᐁᕁ ᑏᑎᑌᑕᑊ ᔑᖱᐧᐞᑎ+ ᐁᑌᖱᖹ+ᐣ ᐁᖱᑎᐅᑊ, ᑊᐅᑕᑊ ᑌᑎᑢᔭ

"ᐊᐅᑐᑌᑐᑌᐢᑎᓭᐧᐧ, ᓀᒣᓕᑦ ᓴᓯᓗ ᐯᑫᐧ ᐢᑐᓗᑌᐢh ᑭᑌᐢᓂᑎᐃᐢᓭᐧ; ᗰ ᑦᓕ ᑐᑐᑌᐢ ᕆᐅᐢᓂᓯᕆ ᑭᑎᑌᓭᐧ ᑐᐢᑲᓕ ᐅᓂᒧᑎ ᔅᐢᓂᑎ+ ᑐᐅᐅᐢ"ᐊ+ᐢ. ᐢᐁᐢ ᑦᓕᐢ ᐅᑦᓕᐢ 'ᐅᐢᘐᐢ ᑐᐢᔅᕆᐊᐧᐧᑌᑎ ᐯᓕ ᐅᑦᓕᐢ ᑐᐅᐢᑦᓕᐢ, ᔅᑦᑎᔅ ᐊᐧᔅ ᑐᐢ ᐊᐢᐅᑎ. ᗰ ᓴᓯᓗ ᐯᑭᑎᑌᐁᐢᑦᓕᐢ ᐃᑦᓕᐢ, ᔅᑦᑎᔅ ᕆᐅᐢᓂᓯᕆ ᔅᐢᓂᑎ+ ᔅᑦᑎᔅ ᐊᑦᓕᐢᑦ+ ᔑᕆᑦᓕᐢ ᐊᐢᐅᑎ.

---

23. ᐢᐊᐅᑐᐧᐧᑌᕆ.

MARIAGE.

ᐢᐊᕆᐧᓯᐢᑌᐢᑎ.

D. ᐁᐧᑦᑎ ᐢᐊᕆᐧᓯᐢᑌᐢᑎ?

R. ᐅᑦᓕᐢ 'ᐅᑌᐢᑲᔨ ᐁᐢᐢᐊᑲᘐᓕᐢ+ᓯ ᑭᓂᑎᑌ, ᐁᔨ ᐢᐊᕆᐧᓯᐢᑌᐢᑎ ᐅᐧᔅᔅ.

D. ᐁᐧᑦ ᑌᑐ ᐢᐁ'ᐅᐢᘐᐢ"ᐊᐢ ᑌ ᘐᐢ ᑎᑎ ᑭᑎᑌᑦᓕᐢ 'ᐅᐢᘐᐢ ᐁᐢᐢᐊᑲᘐᐢᑦᓕᐢᑫ ᐊᐧᑎ?

R. ᑌᑐᐧᑦᔅᔅ ᑫᐢ ᐁ'ᐅᐢᐢᑎᐃᐢ ᐢᐁᐢᐢ, ᑦᓕᐢ

ᐱᒃᑐᓕᕆ ᐯᖅ ᐅᓐᓂ ᔪᓐᑭ, ᐅᑎᒋᐊ ᑌ ᓂ ᐊᓐᑌ ᓕ.

D. ᑯ ᑕ ᐅᓀᒪᑎ ᐊᐯᖅ ᐯᖅᐊᑌᑕ+ᓗ, ᔪᑭᒋᐊ ᐅᐸ ᔪᑕᐅᑎᔪᐅ ᐊᐅᑎ"= ᐅᓴᐊ?

R. ᑎᐅᖅᓗᓗᑎ ᑭᒪᑌ ᐊᐯᖅ ᓯᑕᐯᐅᐅᖅᑎᕐᓂ; ᐅᑌᐊᑲᔪ ᐊᐯᖅ ᓴᐊᑭᐯᐅᐯᐊᓐᕿ ᐯᐅᑎ"ᑕ', ᐯᒪᑎᓐᑦ, ᐅᐯᓗᔭᐊᑎ ᓐᑦ ᑎᐅᖅ= ᓗᑎ ᔪᑭᐊᑲᔪᑎᒪᓐᓴ ᐊᐯᐅᖅᑎ+ ᐅᕐᐊ ᑕ, ᐯᑲᐅᐅᑎ".

---

11. ᐊᐊᐅᑐᖅᑌᑎ.

PÉCHÉ.

ᐅᓐᓂᑎ ᑕ ᐊᐅᐊᔪᓂ.

D. ᐯᓇᒃᑭ ᐅᓐᓂᑎ?

R. ᑎᐅᖅᓗᓗᑎ ᕿᓴ ᓗᒪᒃᓵ, ᐯᕐᐊ ᓇ.

D. ᑌᑐ ᐯᒪᑎ ᐅᓐᓂᑎ ᓄᑎᑎ ᐅᕐᐊ ᑌ= ᑐᓗᓗ ᐅᐊᔪᓂ ᐅᓴᐊ?

R. ᐃᑌ. ᐃᔪᓇᒃᑭ ᐅᓐᓂᑎ, ᑌᑐ ᐯᒪᑎ

ᑭᐅᓴᓂᒪᑎ ᐃᑌ ᓂᑐ, ᑌᑐᓗᐊ ᐅᓄᑦ.

D. ᓂ ᐁᓐ ᐁᓕᑕᒍ?

R. ᐊᑕᑦ ᐯᓗᐊ ᐅᓵᒧᑐᒃ, ᑌᑐ ᐁᑦᐁᑎᓐ ᑌᑕᑐᑦ ᑌᑐᕈᑦᐅᓂᓐᓄᓐ, ᐊᐁᓴ ᑌᑐ ᐊᐁᑦᐅᑐᑎᓐ, ᐁᓐ.

D. ᓂ ᐁᓐ ᐁᓕᒋᑕᑦ ᑌᑐᕈᑦᑭᓂᓐᓄᐅ? ·

R. ᑌᑐᕈᑦᐊᑕᐃᓕᐊᓴ ᑕᑦ.

D. ᓂ ᑖᑦ ᐁᑎᑐ ᓯᑎᓐ, ᐁᓕᑕ ᐅᑎᓐᓵ ᐁᔪᓗᑦ?

R. ᐁᑎᑐ ᐊᐅᐅᑐᓕᑭ, ᑎᐅᓴᓐᓕᑐ ᕈᑦᘁ ᓯᑎᓐᓇᑦ, ᐁᓐ ᐁᑎᑐ ᐊᐊᑌ ᓯᑎᓐ ᐅᓴᔪ.

D. ᓂ ᐁᓐ ᑦᑖ ᐁᑎᑐ ᐊᐊᑌ ᓯᑎᓐ ᐁ= ᐊᑌᐅᑌᓴᔪᑦ ᓐᓂ ᐅᓕᑦ?

R. ᐃᑌ. ᑭᐁᑦ ᐯᑦ ᑌᑐᑦᑕᑐᑦ ᑎᓐᓂ ᐅᓴᔪ; ᑭᐁᑦ ᐊᐁᑦ ᑌᑐᑦᑕᑐᑦ ᕿᑭᓗ ᑌᑦᔪ ᐅᓴᔪ.

D. ᐯᑦ ᑌᑐᑦᑕᑐᑦ ᑎᔪ ᓇᑐ, ᐁᑦᑦᓐ ᐅᓄᑎᑦ ᐅᑦ ᐃᑦ ᐁᔪᓗᑦ?

R. ᐅᑦᓯᒋᑦ ᐊᐅᑦ ᓂᐅᓴᓂᓂᒃ ᐱᕿᑦᔨ ᐊᑦᐅᑦᑌᑦ ᖃᐅᓴᓂᓂᒃ ᐱᐅᓕᖅ+ᑦ ᑌᑐᑕᓵᑐᑦ ᑭᑦᑎᓵ, ᔪᓐᓇᒥᒃ ᓄᑦᓯᐊᓂᒃ ᐊᑦᑕᑦ ᑌᑦᐊ ᓂᐅᑌᓐᓂ ᑎᑕ.

D. ᐅᓯᑦᐅᑐᑌᑦ ᐅᒃᑐᑦ ᐅᓐᓇᓂᒃ ᐅᓴᐃᑎ ᖃᐅᓴᓂᓂᒃ ᑐᒪᒍᓐᓄᑦ, ᑌ, ᔪᑕᑎᔪ ᓐᓇᓂᒃ ᖃᐅᑦ ᐊᐅᓐᓂ?

R. ᐃᖃᓄᑎ ᑎᑎ ᐅᓵᖅ ᖃᐅᑎ ᐊᐅᓂ.

D. ᖃ ᑕᑦ ᐱᖃᓂᒃ ᑌᑐᑕᓵᑐᑦ ᕿᑭᒪ ᑌᑦ+ ᐅᓯᑕᒍ?

R. ᔪᑎᐅ ᐅᓵᖅ ᑭᐅᑦᓂᓂᒃ ᖁᑦᔨ ᐊᑦᐅᑦᑌᑦ ᐃᑕᑦ, ᓂᐅᑦᓂᓂᒃ ᐱᐅᓕᖅ+ᑦ ᐅᑌᓵᖅ ᑌᑐᑕᓵᑐᑦ ᑭᑎᑦᓂ ᐃᑌ ᖃᑉ; ᑐᑭ ᑌᑭᑌᓐ ᑎᑎᓂ ᐊᐅᓂᓂᒃ″ᐃᑕᑦ; ᐊᐅᓂᒃ ᖃᑉ ᑌᑐᑕᓵᑐᑦ ᓂᐅᑦᓂᓂᒃ ᔪᕿᑦᓂᑭ ᑐᓐᑌᑦ ᐃᑕᑦ; ᐅᓵᑕᑦ ᐊᑦᐅᓕᕿᑎ ᑕᑉ. ᖃᑉ ᓂᐅᑦᓂᓂᒃ ᐱᐅᓕᖅ+ᑦ ᑌᑌᓀᔪᒃ ᑭᑌ= ᑎᑐᓄ, ᑌᑌᓀᔪᒃ ᐅᑦᓀᑦ ᐅᓀᓗ ᑭᓀᓗ

ᐃᑌ ᐁᑎᓐᑕ; ᕿᑭᒣ ᐅᓇᒪᓂ ᐅᔨᐱᖏ ᑕᖅ ᑕ ᑌᑐᐊᐁ ᐊᐅᑎᓐ ᐅᓴᐃ, ᐅᓇᒪᓂ ᐅᔭᕐᐅ ᐅᕿᑭᒪᔪᒍᑐᑕ.

D. ᑕᑊ ᐅᓇᒪᓂ ᐯᔨᓂᑊ ᐊᐅᑌzh"ᐊ+ ᐊᐅᑐᒣ ᐁᔨᑕᑐᑌᑌᑊ?

R. ᔨᑕᔭᐅᖏzhᔨᑕᑊ: ᔨᐊᓂᑎᐊᑊ, ᐁᑌᑊ= ᐊᐅᑊᔪᒧ, ᐁᑌᑕᔪᑐᑌᐊ, ᐃᑊᖅᓂᔨᑊ= ᔨᕆ+ᐊᑊ, ᔪᔪᑊᑎᓴ, ᔨᓂᓄᕗᒍ, ᔪᔪᓂ= ᑌᑎᓴ, ᐁᖅᑐᑌᑌᑊ.

D. ᐁᔨᑕᐊᑊᑌᑊ ᐅᑕᑊ ᐯᔨᓂᑊ ᐊᐅᑎzh"ᐊ+ ᑐᒣ ᐃᑕᑊ ᐁᔭ?

R. ᑕᑊ ᑐᑌᑊ ᐅᓇᒪᓂ, ᐁᔭ ᔨᓂᑊ ᔨᐊᑎᑊᔨᑊ ᐅᔭᑊᑕᑊ.

D. ᐅᓇᒪᓂ ᐅᑊᔨᕆᒣ ᐅᔨᕆ ᐅᑐᐯᑊ ᐊᑦᔨ ᐅᔪᑊ?

R· ᐁᑊ. ᐅᓇᒪᓂᔨᕐᒃ, ᔨᑌᓕᔪᑎᓴ ᔨᔨ ᔨᒣ ᑎᑊ ᑌ, ᑊᐅᑐᒣ ᐊᑦᔨᒪᓂᑊ ᔨᑕ.

D. ᐁᔨ ᐅᓇᒪᓂ ᐅᔨᕆ ᐁᔨᔨᑕ ᐅᑦᑐᑊ?

R. ᐅᔨᑎᔪ ᔪᐅᑦᔨᑎᓴ; ᐅᔨᑎᔪ ᐁᑌᕐᑊ=

ᐁᑎᐁ; ᐅᓵᒪᒋ ᐊᐧᒧ ᐅᐧᐄ ᐁᐧᓯ= ᑌᒋᐅᐧᐦᒋ ᐁ; ᒋᐅᐠᐦᓯᒋ ᑭᑎᑌ ᑕᐢᒧ ᗰ ᐁᐠᐠᐊᒋ ᐠᑲᐁᑐᑕ; ᐁᑲᐧᐃᐢᑌ ᑌ ᘁ ᐊᐧᒧ.

---

25. ᐠᐊᐅᒋᐦᑌᒋ.

COMMANDEMENTS DE DIEU.

ᒋᐅᐠᐦᓯᒋ ᑕᐢ ᑌᒋ ᐁᐠᐦ"ᐊ+.

D. ᐁᐧᓭ ᐁᑎᐦ ᑌ ᘁ ᔑᕫᐢᙅ ᒋᐢᐁ= ᑌᒋᐢᓀ ᐊᐧᑌ ᓭ?

R. ᒋᐅᐠᐦᓯᒋ ᑕᐢ ᑌᒋ ᐁᐠᐦ"ᐊ+, ᑕᐢ ᑲᑕᒧ ᐁᐢᑌᐅᑌᐦᓀᒋ ᗰ ᐠᐁ ᑏ= ᐠᐅᐦ"ᐊ+ ᐠᐁᑏᐁᓀ ᑌ ᘁ ᐊᐧᒧ.

D. ᐁᐧᓭᑌᐧᑌ ᐁᐣ ᒋᐅᐠᐦᓯᒋ ᑌᒋ ᐁᐢᐠᐦ"ᐊ+ ᑎᒍ?

R. ᐁᑎᶻʰᑏᐟ ᐁᐣ ᑌᒋᐠᐦ"ᐊ+.

D. ᐅᐢᑲᔑᑌᐠᐦᑎ?

R. ᐃᐠᓭᑎ ᓀᐟ ᔑᓭᑎᔑ ᑌᔑᓭᑎᔑᐁᐢ ᐊᐧᒧ .....

D. ᐁᐧᓀ ᙮ᐅᐳᐦᓂᓗ᙮ ᑕᑊ ᑌᑐ ᐊᐳᐦᐢᐦᐤᐦ+ ᕆᐧᑎᔪ ᐊᐳᐦᑲᑊ ᑎᑎ ᕆᐧᑎ!

R. ᐁᑎ᙮ ᑊᐦᑌ ᙮ᐅᐳᐦᓂᓗ᙮ ᑏᑊᕿ ᐧᓀ ᑊᒪᑌᕿᑊ ᙮ᔪᑌ᙮ᑊᔨᓀ, ᐊᔨᑌ ᑌᑐ ᐁᐦᓂ ᐊᑏᑕᐧᕮᐅᐊᐧ᙮, ᔪ᙮ᑊᓀ᙮, ᒧᐃᐢ ᐃᑊᐧᑎᑊᓀ ᐃᑕᑊ.

D. ᐁᐧᔨ᙮ ᐊᑊᒪᐅᓀᐧ ᑌ ᘁᑊ, ᐊᒪᔪᔫᑊ ᐊᑊᒪᐅᓀᐧ ᐸᐧᑌ ᓀ?

R. ᑌᑐᐧᑐᔪ ᕿᐧᓀ ᙮ᐅᐳᐦᓂᓗ᙮ ᑎᑊᔪ᙮= ᐅᑎzh ᐧᑕᑊ; ᗰ ᑕᑊ ᐅᑕᑊ ᐁᑎ᙮ ᑊᐸᔪ᙮ᐅᑎzh ᐧᑕ+ᑊ ᕿᐧᓄᐧ, ᙮ᐅᐳᐦᓂᓗ᙮ ᐁᑊᑏᑊᐅ᙮ ᑊᐁ ᐅᑌᔫᑊ ᑌᑐ ᑎᑊᔪ᙮= ᐅᑎzh ᐧᑕᑊ ᑌ ᘁᑊ, ᐅᕿᐧᓀ ᐊᐳᐦᑊᐅᓀᐧ ᐸᐧᑎ.

D. ᐁᐧᓀᑐᔫ ᑌᑐ ᐯᑎᑊᔪ᙮ᐅᑌᐧᑕ+ᑊ ᐸᑊᐅᐧᕼᑎ?

R. ᐅᑌᔫᑊ ᑌᑐ; ᑕᑊ ᑏᐧᕮᑎ ᐃᑌ ᑕᑊᑎᑊ ᑊᐁᑊᑎ.

D. ᐁᐧᓀ ᐸᑏᑊᐅᐃᐧᓂᐧ ᑌ ᘁᑊ ᐅᐧᑎᔪ ᐸ= ᐃᑊᐧᓂᐧ ᐸᐧᑌ ᓀ?

R. ᑌᐅᔨᒋ ᑕᑊ ᐊᑌᑊᐃᓂᓗ ᑌ ᔪᒋᑦᓂᒋ ᑊᐁ ᑌᒋᑐ ᐃᑊᓂᑌ. ᑯ ᒥ ᑕᑊ ᐊᑌ= ᑊᐃᓂᓗ ᐃᑐ ᒋᑊ ᐃ ᔪᒋᑦᓂᒋ. ᐁ= ᑲᑌᒋᐃᑊᓂᓗ ᐃᑐ ᐅᔭᑊ ᑌ ᘐᑊ, ᐅ= ᑦᑎᔪ ᐊᐃᑊᑌᑊ ᐊᑦᔑ.

D. ᐁᑦᑕᑊᐅᒋᑌᑊ ᐅᑕᑊ ᑌᒋ ᐁᑲᑦᐃᑊᓂᓗ ᑌ ᘐᑊ ᐊᑦᔑ ᑕ?

R. ᐅᑌᓄᑊ ᐅᑕᑊ. ᑯ ᐁᔭᑕᑊ ᑦᕮᑊ ᒉ= ᒉᕿᑊᑦᕒ, ᔪᑕᑎ ᒉᒉᕿᑊᑦᕒ ᑊᐅᑊᐊᐣ ᑌᒋ ᐯᑦᑐᑊᑕ+ᑊ ᐊᑊᐅᑦᔪᑎ ᐃᑕᑊ, ᐁᑕᑊᑊᐊ ᑌᒋ < ᑐᔪ ᐁᑊ= ᑎᑊᐟᐅᑊ; ᐅ ᒥ < ᔪᑕᐅᑌᗯ ᑊᐅᑊ= ᔑᑊᑦᑕ+ ᑌ ᐯᑦᔫᑊᑎᐣ, ᑕᑊᓭ ᐯᑦᐅ= ᒉᑎᑊᐅ; ᕮᑊᒉᑌᑊ ᐯᑕᑊ ᑌᒋ ᑎᑏ ᐯᕈᑊᓭᑌᑦᑔᑊᐅ, ᑌᒋᑦᑦᑊ ᑊᐁᑊᓴ ᖁᑊᓴ= ᑦᑕᑊᐅᒋ ᐃᑳ; ᐁᔨᑎᒋᔪ ᒥ ᑌᒋ ᑏᔪᐁᑊᓴᑦᑎ ᐃᑳ. ᕮᑊᐁᑊᕈ ᐁᑊᓴᕮᑊ= ᓭᑌᓴᐟᐊ+ ᐊᑦᑔᐃᑊ, ᐯᕈᑊᓴᑊᐊ+ ᑦᑊ= Ꮡᔪᒋᑊᐅᑎᶻ ᐃᑌ ᑯᑔ, ᑊᐅᘐᑊ ᐊᕈᑌ=

ᓇᓗᓀ ᐅᓪᓴ. ᐁᑕᑦᐊᑉ ᙵ ᐁᖏᑏᑐ ᐁᖏᙵ ᑏᑉᐅᒋᔪ ᐞᐃᑐᐅ, ᙵ ᐁᖏᑏᑐ ᐅᓂᔑᑏ ᕆᓀ ᐁᑉᑎᖏ ᑌ, ᑏᑕᑐᐃᕐ= ᑌᑉᑏ. ᐁᑦᓯᐱᑦᓱ ᐅᑕ ᑉᐅᓐ ᐅᓀᓇᑦ ᐁᑐᓀᖏ″ᐊᓄ. ᑐᒋ ᐅᓂᔑᑏ ᑏᐅᐁᕆᑎ ᓂ ᑌ ᐁᑐᐅᑐᖏᓀᓇ ᐃᑲ; ᐁᑐ= ᑕᓲᑐ ᐅᓂᔑᓂᓱ ᕃᓭᑌᓚᑉᐅ. ᐁ= ᑲᑉᐅᑎ″ ᑌ ᘐ ᐊᑉᓚ ᓯ.

D. ᑕ ᑐᓱᕀᑎ ᐃᑐ ᑕᓚ ᓝᐁ ᓝᓚ ᐱᑐᑦ= ᔪᓂ ᑉᐅᑌᑦᑕ+ᑊ?

R. ᓯᑯ! ᓂᐅᑊᓭᓂ ᐁᓲ ᑯᓚ ᑎᑊᔪᓂ= ᑊ jzhᑦᑕᑊ, ᐱᑊᔪᑕᐊ ᑊᐊᑐ ᙵ ᑉᐊᐟ ᐱᑐᑐ ᓂᒋᑐᑲ; ᐁᑯ ᑐᑉᐅᓂ ᐁᑦᓯᑎ ᓝᑲ ᐯᑦᕓᐅᑎᑦ ᐃᑲ, ᐁᑎᓂ ᑐᓱᕀᑎ ᐃᑐ ᑌ ᑯᑲ? ᐱᑐᑊᔪᓂᐅᑦᑕᑊ, ᑉᐅᑊᐊᑉᐅᑦᑕᑊ ᐊᑉᐅᐅᑦᒋᑊ ᑊᐊ ᐅᓪᓴ ᑕ; ᐁᑎᓂ ᐁᖏᑏᑐᔪᓂᔪᓱᓀᓇ ᐃᑐ ᑌ ᑯᑲ. ᐁᖏᑏᑐᔪᓂᔪᑦᑎᑎ ᑐᑕᑊ ᐃᑕᑊ.

D. ᓂᐅᑊᓭᓂ ᑕᑊᑏᑌᑊ ᑉᐱᐃ ᑌᑏ ᑉᐅᑊ= ″ᐊ+ ᐅᑕᑊᖏᑉᐅᒋ ᐅᓪᓴ ᑊᖏ ᐅᓀᑊ?

R. ᓀᑯ! ᐱᑦᓀᑎ ᐃᑦᔨᓰ. ᓀᑦ ᐊᑎ ᐅ= ᑕᑌ ᐯᑦᓱᑦ ᑭᐢᕮᑎᐯ ᑌᑎᓂᑎᑦ ᐊᑦᔨ ᑐᑦᑌᑦ ᐃᑕᑦ.

D. ᑯ ᑏᒃᑎᑦ ᑎᐅᑦᓂᓕᑎ ᓀᑦ ᐊᑎ ᐅᕈᑦᓕᑦ ᑕᑎᑏ ᑎᑎᑎᑦ"ᐊ ᑕᑦᔨᑦ ᑯᑲ, ᐯ~ᑐᒥ ᖅᑎᑦᖅᑦ ᐅᐯᑦᐳᐅᑦᑕ, ᐯᑦᑯᐅᑦᑌᑦ ᐃᑕᑦ ᐯᔪᑦ?

R. ᑦᐯᑦᓂ ᑯᑲ ᓴᑦᐊᔪᑎᐅᑎᑦ"ᐊ ᑕᓴ ᐊᑦᔨ, ᑦᐅᑌᐊᑦ~ᘐ+, ᔪᑎᑦᑎᑫ ᐃᑕᑦ ᐊᑌ= ᖅᑦᓂ"ᐃᑦ, ᐯᑦᑕᑌᑦ? ᐯᔪᑦ. ᑦᕮᑦ ᖅ= ᖅᑎᑫᑦ ᑎᑏ ᑕᑎᑎᖅᑎᑫᑦ ᐃᑌ ᑕᑦᑕᑦ. ᓀ ᑕᑦ ᐅᑕᑦ ᑕᑦᐅᑌᐊᑦᓂᘐ+ ᓱᑦ ᐅᑦᓄᐯ ᐯᑦᑕᐅᑦᓂᑌ ᑦᕮᑦ ᑕᑦᐯᐅᑕᑦᓂ"ᐃᑯᑦ, ᓀᑎᑌ ᐊᑕᑦᐯᑦᓂ"ᐃᑦ ᑕᑦᑌᑦ, ᑦᐯᑦᓂ ᑯᑲ ᓀᑎᑌ ᐊᐃᑦᑌᑦ ᑌ ᑫᓂᑦᐊ ᔪᑫᑦ ᑕᑦᐊᑦᐅᑦᑕ+ ᐯᑎ ᓀᑦ.

D. ᑯ ᑏᒃᑎᑦ ᐅ~ᑎᑕᑦ ᑕᑎᑏ ᑦᐯᑦᓂ ᑯᑲ ᑦᐅᐸ ᓀᑎᑌ ᐅᓱᑦ; ᑯ ᐯᔪᑦ ᐯᑦᑕᐅᑦᑌᑦ?

R. ᐅᐸ ᓀᑎᑌ ᑯᑐ; ᑦᐅᐸ ᓀᑎᑌ ᐃᑌ ᐅᖅᑎᑎ

ᐃ᙮ᓭ. ᑕᐯᑊᖁ ᐯᙆᔪᔨ ᑯᐱ ᑊᐅᘐ
ᐯᐟᐊᑕᔨᐩᑎᐟᐊ ᐯᖁ᙮, ᐅᖁᑊᔨᐟᐊ ᐠᓴ
ᐩᐩᖁ᙮ ᑐ᙮ ᑊᐅᐯᔪᓕ ᑏᑎᔨᐩᒋ ᐊᑌ=
ᐩᔨᔪᐟᐃ᙮ ᐊᑊᐅᐩᐱ ᐃ᙮ᓭ ᒋᐅᔨᔪᐟᓕᒋ .

COMMANDEMENTS DE L'ÉGLISE.

D. ᐅᐩᕐᑏᘁ᙮ ᐅᐱᐟ ᘁᔨᐅᔨᔪᐟᐊ+ ᓕᐟ ᒋ=
ᐅᔨᔪᐟᓕᒋ , ᐅᐱᐟ ᒐᒋ ᑎ ᐅᐱᓓ ᘁᔨᐯ=
ᐟᐊ ᑊᐅ᙮ᘁᐟ ᐅᔪᐟ ?

R. ᐯᐟ . ᑕᑊ ᕆᑐᘁᐟ ᐯᔨᑌᐅᑌᓕᐩᒋᐟ ᑕ=
ᑊᐅᐩᒋᔨᔪᐟᓕᐩ ᑕ᙮ᘁᐟ , ᔪᔨᔪᑎ+ ᐩᑎ=
ᔪᐟᔪ᙮ . ᔪᔨᔪᑎ+ ᐩᑎ ᐅᓬᒋᐟ ᔪᐟ
ᑕ᙮ᘁ , ᔪᑕᔪᐅᑎᕐzhᔪᑕᑊ ᐅᐱᓓ ᘁᔨᐯᔨᔪᐟᐊᵒ ,
ᐃᔨᑕᑎ ᔪᔨᑎ ᔪᐱᑎ'' , ᔪᙆᐩᑎ ᒋ ᑊᐅ=
ᔪᑎ+ ᐯᑕᐅᐩᒉᑊᐟ ᑌᔨᕆᔪ ᐊᔨᐅᐅᐧᔨᔪᐟ=
ᑎᐟ , ᓴᒋ ᑎᑊᒋ , ᔪᔨᑎᔪ .

D. ᑯ ᐯᔪᐟ ᐅᑕᑊᕆᐅᔨᑎᐟ ᐃᑌ ᑌ ᓕᐊ ?

R. ᔪᓕᓴᔪᑎ ᔨᐊᑌ ᐊᑐ : ᑕᑊ ᔪᐯᔨᑌᐅ=
ᑌᔪᑎᒋ ᑕᑊᐅᑌᐩᒋᔨᔪᐟᓕᐩ ᑕ᙮ᘁᐟ ᑊᕆᑕᑌᑊ

ΔU ◁·U⌐, V9'ᑦCΔᑲΩ∩ ᑕ'D=
V'DΔ∩ᑦ' ᑦCᘐ' ΔU, ∇'σ ᑕ
ᓴ⌐ᓗ.

---

26. ᑦ◁D⊃ᑦUσ.

DE LA GRACE.

σD⊃ᑦ⌐σ VΩᑦᖷ∇.

D. C'⊃ᑦU' 'DᘉU ∩ᑦ∇ᵃ"◁+, ∇UC'
D≥' U ᔦᖷ, D9'ᑕ 'DΓᵃᑫ ◁·∩
Dᓴ'?

R. ΔU. σD⊃ᑦ⌐σ V'D'Ꭾ+' ᘉ' ᒐσ
Δ'ᑕ ᑦC+' U ᔦ∩ 'DD·ᵃᑦ⌐ ΔU.

D. ∇ᑦᑕᑎ σ'D⊃ᑦ⌐σ V'D'Ꭾ+'?

R. σD⊃ᑦ⌐σ Vᓴ'ᔪσ'ᒣᑌᑦ3, ᓴ⌐
V'ᕮσ∇'3⌐' 'Dᵃ3+, D⊂' ᔭ'
'D'Ꭾ' D9'ΩD·U ΔU'D ∩ ᔭ'
ᔪᑕᑎ ᑌᑌ'9'ᘐ' ∇UΩ"DUD·ᵃU
ΔUΔ" D'ᖷ ∩ᑦᓴ' ᓫ'ᑐσ ◁=
'D'ᵃᒣσ. ∩D>σ ∇≥ V'D⊃Γ∩

ᐃᑌ ᑯᑐ. ᐁᕆ ᓕ ᓂᐅᓴᓗᓂᒋᓂ ᐯᑰ=
ᓱᑲᐁ ᓴᓂ. ᐁᕆᑕᑦ ᐃᑌ ᐅᓴᑦ ᑰᐁᑫᓐ
ᐁᑕᑦᓴᐊ ᑎᑦᐃᑎᓂ ᑦᐁ ᑦᐅᑌᓱᑲᓂ ᑕᑰ=
ᑦᐅᑎᑦ ᑎᑦᓂ.

D. ᐁᑦᓕ ᐊᐃᑦᑎᑦᓵᑦ ᑌ ᓀᑦ ᓂᐅᓴᓗᓂᒋᓂ
ᐯᑦᐅᑦᔑ+ᑦ ᑦᓴᓗ ᑰᑦᐅᐃᓂᓂᒪ ᐊᓀᑎᑦᐅ?

R. ᕆᑦᑎᑦᐷ, ᓂᐅᓴᓗᓂᒋᓂ ᑰᑎᑌᑦᐷ ᐅᑦᑎᕆ
ᕃᑦᑰᐃᑦᑌ ᑌ ᓀᑦ ᐊᓀᑎ.

---

27. ᑦᐊᐅᑐᓂᑌᓂ.

PRIÈRE.

ᕆᑦᑎ.

D. ᐁᑦᓇᑎ ᕆᑦᑎ?

R. ᓂᐅᓴᓗᓂᒋᓂᓴᓗ ᐅᑦᑎᕆ ᐊᐊᑦᓵᑐ ᑦᐅ=
ᓂᓀᓂ ᑦᐁᑦᓵ ᐯᓴᓗ ᑌᓂᓂᑦᐷ ᑌᑐ=
ᓂᑯᕆᑦᐷ ᑰᓵᑎᓂᕆᑦᑐ, ᑦᐅᑰ ᑕᑦᑐᓵᑌ'
ᐁᑦᑎᑦ ᑐᕆ ᓂᓴᑌᑦᕃᑰ; ᐁᕆ ᓇ ᕆᑦᑎ
ᓵᓂ.

D. ᕆᑦᑎ ᐁᑦᑎᑦ ᐊᑦᐅᑐ ᐅᑌ ᐅᓴᑦᔑ?

R. ᐁ᙮ ᑎᐅᓴᓗᑎ ᐯᐅᔨᔪᐩ ᐁᑊᑎᑊ ᐊᐅᔩᑌ ᐅᑌᑊᐅᓗ; ᐁᑯ ᐁᕆ ᔭᔨᑎᑦ ᐅᕆᑊ ᓕᑊᐅᐃᓴᒪ ᐃᑦᑕ᙮

D. ᔭᔨᑎᑦ ᑦᑊᑌᑊ ᑊᐅᑎᓴᖅ ᐊᔩᑌᓕᑊ, ᑎᐅᓴᓗᑎ ᑭᑊᐊ ᕆᑌᑎ ᐊᔩ ᐅᖏᑊ?

R. ᐁᑊ᙮ ᖏᓕᓵ ᓅᑎ ᐊᑐ: ᑦᑊᓕ ᓕᑐᓴᓘᖅ ᑕᐊᔩᑌᓕᑊ, ᑭᙆᐅᑌᓵᑎ ᐊᔩᑎ, ᐁᑊᑎ᙮

D. ᐁᔨᑕᙆᙆᑊ ᐃᑦᑊ ᑪᑌᑊ ᔪᑊ ᑦᕆᑌᓴᓘᑎᑎ!

R. ᐅᔨᑎᔭ ᑦᕆᑌᓴᓘᖅ ᐃᑌ ᐃᑦᑊ ᐅᔨᕗᓕᑊ; ᐅᓵᑎᑎ ᐅᔨᖏᓕᑊ ᐅᔨᕗᓕᑊ; ᔪᑊ ᐅᑎᓴᑲᑊ ᓯᑊ, ᐅᔭᑎᙆᑎ ᑐᔨᔭᑎᑦ ᐃᑦᑊ ᐅᔨᕗᓕᑊ; ᐁᕆᑦᑊ᙮

D. ᐁᔨᓯ ᐅᑎᓴᓵ ᐅᔨᑎᔭ ᔭᔨᑎ?

R. ᑎᐅᓴᓗᑎ ᓀᑊᑌ ᓯ, ᐅᑎᒧᑎ ᓴᐁᓴ ᐯᔭᐅᑎᐅᑊ, ᐯᓀᓕᑊ ᓀᔭᑎᐅᒧᖅ ᐃᑲ᙮ ᑌᑌᔨᔪᔭᑦᐃᐠ ᐅᔨᓕᑊ ᑌᑌᒪ ᓴᐊᐅᑌᔨᑌᓴᓗᑎᕆᔨ᙮ ᓴᐁᓴ ᓕ ᐁᓵᑎᑎᔭ ᓯ, ᔭᔪᓕᑊ ᐯᔨᕮᑎᐁ ᑎᑎ ᔭᔭᔨᑎᔭ

ᖃᑦᐅᑎ ᐊᓗᐃ ᔪᑦ. ᐅᕗ ᐯᑕᑦ ᐅᖕᕗᑦ ᑲᒪᒃ ᓴᔪᑦᑎᔪᖅ ᑎᐅᓐᓂᒋᑎ ᓄᑦ ᑎᒥ= ᑦᐅᑎᑎ ᐅ, ᔭᐅᓵᑕᒍᕐzh"ᐃᖏᑦ ᐊᓗᐃ ᓪᓗ, ᑦᐅᑎᒃᑯ, ᔪᑦᑎᕗ; ᐅᕗ ᐅᑦᑎᔪᖅ ᔪᑦᑎ.

D. ᓂ ᐅᑦᓕᑕᑦᓪᒋᒍᑎ ᑦᐅᓐ ᔪᑦᑎ ᑦᑐ, ᑐᔪᖅ ᐅᓴᑦ?

R. ᑐᔪᖅ ᓪᓂᑯ! ᐅᒃᓐᑐ' ᑐᒍᑎ ᐯᔪᑦᑎᔪᖅ ᑎᐅᓐᓂᒋᑎ ᓄᑦ ᑎᑦᐅᑎ ᐃᒍ ᑐᑎᑐ'.

D. ᑕᑦᒍᐅᑦ ᔪᑦᑎ+ ᐅᑦᓪᒃᑎ ᑦᐅᑭᒃᓴᒃ ᓪᒍᑦ?

R. ᑕᑦ ᓴᓕᓵ ᐅᑎᑎ ᑦᐊᑐ ᐯᒃᑕ ᑦᐊ= ᑐᑦᑐᓐᒍᑐ, ᑭᑦᑕ ᔪᑫᑦ ᒍᑦᐅᓐᓂᐊ+ᑦ, ᓵᑎ, ᔪᑦᑎᔪᖅ ᔪᑦᑎ ᐅᑐᓐᕗᑦ "ᐊᑦᑐ ᐊᓗᐃ ᑐᑎᑐ'.

28. ᐊᐅᐅᑌᓂᑌᑎ.

AVE MARIA.

ᐁᑊᔪᑎᐠᓀᒋ ᒪᒋ.

D. ᐁᑊᔪᑎᐠᓀᒋ ᒪᒋ, ᓴᑎ, ᐁᑊᓕᕆᐣᑊ ᒪᒋ ᐁᑲᐠᔨᑎᓂ?

R. ᐯᐣᑊᔪᑎᕆᑎᓕᑦ ᑌ, ᑕᑊ ᐊᐠᔨᑎᑎ ᐊᐠᔨ ᑐᑊᑌᑊ ᐃᑕᑊ; ᔪᕆᑊᐅᑎᑊᑎᑊ ᐠᐁ= ᑌᐅᐣᔨ, ᔪᑎᐠᕆᒪᑎ ᗰ.

D. ᑯ ᐁᑊᓕᕆᐣᑊ ᐁᐠᐠᐊᑎᑎ ᑌᑲᔪᔪ ᒪᒋ ᐯᑊᓵᐣ ᔪᐃᐣᑎ ᐃᑕᑊᐅ?

R. ᑕᑊᑎᑌᑊᑎᑊ ᑎᐅᐠᐣᓕᑎ ᐠᐁᐠ ᔪᕆᑊ ᐯᑊᐅᐠᓴ+ ᐃᑊᓵᐣ ᑕᑎ ᑯᐅ; ᑌᑲᔪ ᒪᒋ ᐯᔪᐠᑊᑌᑊ ᐅᑐ ᐃᑕᑊ, ᐃᐠᐊ ᐅ= ᑌᐠᑲ+ᔪᐣ ᐅᐠᐊ.

D. ᑌᑲᔪ ᒪᒋ ᐁᑎᑎ ᐠᐊᑌ ᐃᐠᐁᔪᐠᑎᔪ ᐁᐠᐣᗰ Ꭾᐅᐠᐣᓕᑎ ᐣᓵᐣ Ꭾᑊᐅᑎ"ᐊ+ ᐅᓵᑊ?

R. ᐃᑐ ᑕᑊ ᐱᑊᔪᔦᐣ ᓵᓕᓵ Ꭾᐅᐠᐣᓕᑎ

ᐁᑦᓱᓕ ᓂ ᑌᑐ ᐁᑦᓯ ᑎᑎᓂ, ᐸᑉ ᐊᑎ ᐊᐅᓕᓐᓂᒋᔭᐅ ᑭᑎᒋᒋᑦᐅᐊ+ ᐊᐁᓕᐅᔪᓕ; ᔪᑌᑦ ᒪᒋ ᑌᑲᔪ ᒪᑎ ᐊᐅ ᐅᔪᐊᑎᔪ ᒋᐅᓕᓐᓂᒋᔭᐅ ᑌᑦ ᒋᐊᒋᐅ ᐃᑌ ᐃᑕ; ᐁᕆᑕᑦ ᑭᑦᐊᒋᐅ ᑌᑲᔪ ᒪᑎᑦᓂᐊ ᔪᐃᓕᑎ ᐁᑦᑎᑦᓕ, ᐁᑎᒋᐅ ᓂ ᑭᐸ ᔪᐊᓕᑎ ᐊᐁᓕ, ᑭᐊᐁᔪᑦᑎᔪ ᐱᑦ= ᔪᕓᐊᓂᐊ ᒋᑎᑌᐁᑦ ᐅᓂᓕ ᓂ ᐱᑦᔪᕓᐅ ᒋᐅᓕᓐᓂᒋᔭᐅ ᒋᑦᐅᑎᑌ. ᐁᑎᒋᐅ ᓂ ᓂᓕᓵ ᑕᑦ ᐅᑕᑦ ᒋᐅᓕᓐᓂᒋᔭᐅ ᐁᑦᓯᑦ ᐁᑌᑦᓂᐊ ᒋᑦᐅᑎᑕᑦ+ ᐊᑎᑦᑦ ᑐᓕᑦ.

D. ᑭᐅᐅᒋ ᒪᒋ ᐊᑎ ᒥᐅᓕᓐᓂᒋᔭᐅᓂᐊ ᐁᑌᐸ ᔪᐃᓕᑎ ᐊᑕᑦ ᐃᑌ ᐃᑕᑦ?

R. ᑭᐅᐅᒋ ᑭᑕᕆᑦ ᒋᐅᓕᓐᓂᒋᔭᐅ ᓂᓂᓕ ᔪᐃᓕᑎ ᐊᐊᑦᐅᑐᑎᑎ ᓴᑦ ᐃᑐ, ᑲᒪᑎ ᑌᑲᔪ ᒪᑎᑦᓴ, ᔪᑭᑦ ᐯᑦᐅᓵᑕ ᑕᑦ= ᑎᑦᓴ ᑭᐊᑦ ᑕᑦᐅᑌᓵᑦᐅ+ᑦ ᐅᑕᑦ ᑭᐊ ᓕᔭ ᐁᑦᑎᑦᑕᑦ, ᑭᐊᐊ ᒋᐅᓕᓐᓂᒋᔭᐅ ᐁᒃᓱᑦᒋᑦᐅ, ᐁᑦᔪᑎᑎ ᐊᑦᑎ ᑐᑦᑌᑦ ᐃᑕᑦ ᐃᑦᓴ..

D. ᑌᒃᔨ ᒪᑎᓱ, ᔪᕐᑭᑌᐃᓴ ᐅ=ᐯᓗᓐ ᔪᐃᓐᑎ ᐅᑭᑎᓄ, ᑕᑭᐊᐅᑎᑕᐊ ᓯᑎ ᐅᑦ?

R. ᑕᑭᐊᐅᑎᑕᐊ ᑕᑯ! ᑎᐅᐊᓐᓯᑎ ᐊᐅᔪ=ᑎᑌᐊᓐᑌᒍ. ᐅᔪᓱ ᑭᑌᓯᐊ, ᑎᐅᐊᓐᓯᑎ ᐅᐸ ᐯᒪᕐᒃ ᐅᓗᓚᑌᓐ"ᐃᐊ ᐊᐅᓐ"ᐃᓄ, ᐅᑲᑌᑌ ᓴᐊ ᑎᑌᕐᑫᑦ ᑕᑦ ᑌᐊᑕᐊᐅᓐ ᐅᑌᓐ"ᐃᐊ ᐅᑌ ᐃᐊᓱᑐ.

---

29. ᐊᐅᑌᓐᑌᑎ.

CHAPELET ET ROSAIRE.

ᐅᓐᓯᓚᑲ.

D. ᐅᓐᓯᓚᑲ ᐅᓗᑕᒍ?

R. ᑕᑦ ᐅ"ᐊᐊᑲ ᔪᓂᑎ ᑐᕃᐊ ᐅᑲᑎᓱᓂᑎ ᑌᓐᔪ+, ᑎᐊᑎ ᔪᓂᑎ: ᑕᑐᑦ ᐊᐊᑎᐅᑎ ᔪᑌᓴᓂᑎ, ᓴᑎᓱᐃ; ᒫᓂᑕ ᔪᕐᑭᑦ ᑌ=ᐅᐊᓐ"ᐊ+ᑦ, ᓴᑎᓱᐃ; ᐅᑦᔪᑎᑦᓐᑎ, ᒪᑎ, ᓴᑎᓱᐃ; ᐊᐅᐯᐅᑎᐤ ᐊᐅᔪᓂᑎ ᑎᑦ ᑌ, ᓴᑎᓱᐃ; ᐅᕆ ᐯᑕᑦ ᐅᓐ"ᑭ ᑭᔪᑎᓂᑎᔪ, ᐅᓐᓯᓚᑲ ᕿᑦᔪᓂᑎ, ᓴᑎ ᑕ.

D. ᓂ ᐁᐟᓀᐣ ᐁᐣᑦ ᐅᑌzhᑦᐤ ?

R. ᐅᑌzhᑌᑊ ᓴᓀᑊᑦ ᑌzhᑦ+ ; ᐅᑌzhᑌᑊ ᐯᑕᐅᑌᐧᑐ' ᑕᐣᑕᑎ ᐃᑊᑦᑎ ᐁᐟᓀᐣ ᑐᑎ ᕎ"ᐊ+ᑊ, ᐁᐤ ᐯᕿ': ᐟᐁ'ᐅ= ᖮᑎᐤ ᐟᐁᔪᐤᑎ ᑎᑊ ᑌ, ᓃᑎᐤ, ᑎ ᑏᐣᑕ ᔪᕿ' ᖮ'ᐅᐟ"ᐊ+ᑊ ᓃᑎ ᑦ.

• ᓂ ᑕ' ᐅᑌzhᑌ+ᑊ ᐯᑕᐅᑌᐧᑐ', ᐁ'= ᔪᑎᑊᐟᑎ, ᒪᑎ, ᓃᑎ ᐅᔭᑊ.

D. ᓂ ᑕᐣᑎ ᐯᑕ' ᐟᐊᔪᐟᑎᐃ' ᑐᑎ ᐟᐊ'= ᑎzhᑦ+, ᐁᐤ ᐯᑕ' ᐁᐣᑦ ᐊ'ᐅᑐ ᐟᐊᔪᐤᑎ'ᐅ ?

R. ᑎᐣᐅᐟᓀᐧᑎᑎᐣᓴᐣ ᑌᑎᑎ ᐃᐟᑦ ᑐᑌᐤ ᐟᐁᐟᓀ ᐊᐧᑌ, 'ᐅᑎᑎᑏ, ᐟᐊᔪᐤᑎ'ᐅ; ᑕᐣᑎ ᐟᐊᔪᐤᑎᐃ', ᑕ'ᑐ' ᐊᐟᓀᓴᑎ ᔪᑌᓃᐣᑎ ᓃᑌᑑ' ᐟᐊᔪᐟᑎ ᑦ. ᓂ ᑏ ᑏᐣᑕ ᔪᕿ' ᖮ'ᐅᐟ"ᐊ+ᑊ ᑏ ᑦ. ᐁᑯ ᐅᐧᐟᑐᑊ, ᒪᑎ, ᐧᑎᐤ. ᐁᔪᐣ ᖮᐣᕮ' ᑎᐅᐟᓀᐧᑎᑎ ᐃᐟᑦᑎ' ᑯᑐ ᐟᑕᐧᑌ' ᐁ"ᔑᑊ; ᑌᑲᔪ ᒪᑎ ᔪᐣᓴᐣ

ᑎᑊᔪ ᐊᐅᓐ ᓴᓴᔨᑌᓐᑐᒍᔪ, ᓴᑌᓕᐊᐅᓂᔨᑎ ᑌᓐᔨ ; ᐅᕗ ᐊᐅ ᐊᐊᓴᔨᐅᐃᓐᓐᐟᐊ ᐃᑕᑊ, ᐊᑕ ᐅᑊᓴᔨᑦᓐᑎ, ᒪᑎᑦ, ᑎᑎ ᑕᑦᑌᑊ. ᐅᑯ ᐊᐅᑊᐅᑐᑎᓐ ᐊᐅᔭᓐᑎ ᔨ ᑌ, ᐅᐊᑕᓐ, ᐅᔭᑎᔪᑏ, ᓴᑕᑎᓴ ᑐᕐᔪᑏ, ᓇᔨᓐ, ᔨᐃᐳᓴᓐᓕᔨ ᐃᑊᑯᑦ ᑯᑐ, ᐊᑕᓐᓂᔨ ᑑᑊᑦ ᔨᐃᑎ ᓱᑊ. ᐊᓵ ᑕᑊ ᐅᓴᓐᓕᑎᑕᑊ ᔭᐊᑎ ᐯᐊᓐ, ᐊᐅᑌᐃᓐᓐᐟᐊ, ᐅᔨᑎᓐ ᑕᑊᑌ ᐃᑊᑦ.

D. ᐅᓴᓐᓕᑎᔪᓕᑊ ᐅᐊᑕᐊᐅᑌᓐᑌᑊ ᐅᑕᑊᐅᑌ ᑎᓐᑎᓐ ᐊᓐᔨᑊᐅ ?

R. ᐅᓴᓐᓕᑎᔪᑭᑊ ᔭᐊᑎ ᐊᐅᓴᓐ ᓴᓕᓇᓐᓵ ᒪᓐᓵ ᐊᐅᐯᐊᓵᐅᐅ ᐊᔭᔨᐅᐃᓴᓐᑎᓐ, ᑌ, ᐊᐅᐯᓴᔨᑦᔨᑎᑎᓐ, ᑎ ᐊᐅᐯᓵᐅᐟ ᐅᑯᑊ= ᑌᑌᓵ+ ᐊᐅᓴᓐ ᑭᐊᑘᑎ ᑌᑌᔪᔭᔨᔪ ᐊᐅᔭᐅ ᐅᓴᓐᑌᑎ ᐅᕗᐟ.

D. ᖁ ᔨᑎᔪᙾ ᐅᔨᑕᑎ ?

R. ᐊᑕ ᐅᓴᓐᓕᑎᔪ ᑭᔭᔨᑌᓐ ᑌ ᐅᐟᓴᑐᐟ ᖁᑦ= ᔨᑎᔪᙾ ᑭᔨᑕ ᔭᔨᑌᓐ. ᑌᑲᔪᔪ ᒪᑎᑌ ᐅᑦ=

ᑎᑎᐢᐊᑌ ᑌᑲᔪ ᑐᒥᑎᐣ ᐅᑦᑌᐣ ᐢᐊᓂ ᐅᑎᐢᓭᑦᐢ ᑎᐣ ᓂ. ᑎᐢ ᑎᑕᑕᑌᑌ ᐁᓂ ᑯᑐᐅᓭᓄ, ᐯᑦ ᐁᑐᐅᐣ ᑎᐅᓂᑎ ᔪᐢᑎ ᐢᐁᐢᓄ.

---

30. ᐢᐊᐅᑎᓭᑌᑎ.

ANGELUS.

D. ᐊᐃᗑᑲ ᐁᓯᑎᖅ?

R. ᐊᐃᗑᑲ, ᓈᑎ. ᔪᕫᐅᑎᐃᑎ ᔪᓯᑎᔪ ᓈᑎ ᓂ ᐁᕆ, ᐽᑲᐯᓱ, ᐣᐅᑎᐣᓱ, ᑘᑎᐢ"ᐊᐃᓱ ᐯᑦ ᔪᓯᑎ.

D. ᐁᓯ ᐊᐃᐅᑎᑎᐢ ᐢᐁᐢᓄ ᔪᐊᐧᓯᑎᓀ ᐁᔪᓄ!

R. ᑦᐃ ᔪᕫᐅᑎᐃᑎ ᑦᐃ ᑌᑲᔪ ᒪᑎ ᐢᐁᐢᓄ ᐊᑎ ᑎᐢ ᐯᑦᔪᑎᐅᑎᑦᐧᓄ; ᑌᑲᔪ ᒪᑎ ᑎ ᑎᐅᐢᓭᓭᑎ ᐸᐢ ᐁᐢᖁᑎᐢ ᐯᓂ ᔪᑎᐅᓄ"ᐊ+ ᐢᐁᐢᓄ ᐅᐢᓯᓄ ᐊᐯᔪᓂ ᑎᓄᑘ; ᓴᓭᓵ ᑎ ᘐᐢᐊ ᑌᑎ ᐊᑎᓄᔪᓄ, ᑦᘐᘐᐢᐁᑎᐢᓭᘐ+, ᐅᑦᑦᔪᑎᐅᑦᑦᓄ ᔪᓂ ᐃᓄᑎ ᐊᐧᑎ.

31. ᐊᐅᑐᓂᑌᑎ.

JOURNÉE DU CHRÉTIEN.

D. ᐁᓪᓭ ᑌᑐ ᐊᐁ ᓀᓄᑊ ᐊᑕᑫᐅᓂᑌᓕ ᑌ ᑐ ᐃᓂᑎ?

R. ᓀᓪᓀᓕ+ ᑌᑊᑕᑐᑊ ᐲᑓᓂᑎᐅ: ᓀ= ᔪᑕᑎᔪᐁᑊ, ᓀᓄᓄᔪ ᑐᑲᑐᓵ"ᐃ+, ᓇᑌ°. ᑎ ᐲᐅᓭᑊ ᑌᑎᑎ ᓄᐅᑌᓕ ᐃᑲ ᐅᓪᓀᑊᓴ. ᐅᓪᓀᑊᑊ ᑌ ᑎᑎᑊᔨᖅᔪ° ᔪᑊᑎᓴ. ᐲᐅᑌᑎ ᑌ, ᑎ ᑕᓐᓵ ᑌ= ᖃᐅᓭᑌ ᐊᑕᐅᑊᑊ. ᑕᑊ ᑌᑐᓄᐃᑎᐁ ᐲᐅᑊᑎ ᐅᕈᓪᓀᓄᑕᑐ. ᗯᓀᓪᑎ ᐁ= ᑕᐅᑐᓐᑐ ᗯᓀᓪᑎ ᔪᑊᑎᓴ. ᑎ ᗯᓀᓪᑎ ᕿᓄᑊ ᑎ ᔪᑊᑎᓴ. ᑌ"ᐊᑊᖅ ᗯᓀᓪᑎ ᐃᑲ, ᓀᓪᑎᑊᔪ ᐁᑌᓄᑌ ᐅᓴᑊ.

ᑕᑊ ᓯᑌᑐᓪᓗᒧ ᑕᑊ ᑌᑐ ᐁᓵᑐᑐ= ᑎᑊᑐ ᓪᑌᑎᓵ, ᐯᒪᖏᔪᓴᑐ ᐲzh"ᐊᓵ. ᖅᑌᑕᓄ ᐁᑊᒧ ᐊᑊᓯᓄ ᐅᓱᓕᓴ ᔪᑊᑎᓴ; ᑎᑎ ᓄᑐᑐᕿ ᐁᓯᓄ ᐲᐅᑎᑎᒪ ᓄ ᐲ=

ᑎᓇᒪ, ᐊᕐᖏᐊᓂᖅ, ᐅᒃᑐᐊᑎ ᑌ ᓂᐅ ᐃᓚ.

D. ᓄ ᑕᑦ ᑌᑎᓯᑎᐅ ᐅᓪᓕᐊᑐᐊᑌᑦ ᑌ ᓂᐅ ᑌᒃᓴ ᐃᓐᓇ ᐃᓚ ᓕ?

R. ᑎᐅᖅᓱᓕᑎ ᓴᓇ ᑌᑎᓐᓇ ᑌ ᓂᐅ ᐃᓚ.

D. ᓄ ᐅᑕᑦᐃᐊ ᑌᑎᑎ ᕿᑦᓯ ᖃᐊᐅᑐᓴ= ᒥᔪ, ᑌᑎᑦᐊ ᐊᑎᑦᓭᔪ, ᐅᔪ, ᐅᓪᓕ ᐊᐅᑎᖅᐊᖅ?

R. ᓗ ᑕᑦ ᓴᓪᔨᑌ ᐊᐅᒪ ᐃᑉᐊᑎ ᐃᑎᓕᑎ ᖃᐅᖅ ᓄᓴᔪ ᐅᑎᑦᓭᔪᓴ ᐅᑉᐱᐊᑎᓐᓇ ᐅᔾ ᐊᐅᑎᖅᐊᖅ. ᓴᓕᓐ ᑕᑦ ᑭᖃᐊ ᑕᐅᑦᓴᑎᓇ ᐅᔾ ᖃᐅᑎᐅᓕ ᐅᑎᑦᓭᔪᓴ ᐅᑦᓴ, ᐅᑕᐊᑌᑎᓴ ᑦᓴ, ᐃᓚ.

D. ᐅᑕᑦᐃᐊ ᐅᐊᐅᑎᓭ ᐅᓴᓴ ᓴᓇᑭᑦᑕ ᑌ, ᐅᓪᓕ ᐊᐅᑭᓐ?

R. ᐅᓴ ᑎᐅᖅᓱᓕᑎ ᓴᓗᑕᓂᔪᔭ; ᑌᑎᓴᓪᓚᓪᓕ, ᑕᑦᐊᑌᑎᓴᓪᓕ ᐅᓗᑎᑎ ᐅᓴᓴ ᑌᑎ ᑕᑉᖅᓴ ᐅᓐ, ᐅᑦᓭᓗ ᐅᓴᐊᑦᑕ.

D. ᐁᑯ ᐅᓵᔑᑎ ᐅᓰᕒᑎ ᓕᑦ+ᑊ ᒧᑫ'=
'ᐅᵃᑌ, ᑌ, ᐁᓕ 'ᐅᑎ'ᐅ?

R. ᑌ'ᑕᑎ' ᓕᓯᑌᓭᕁ 'ᐁ'ᵃ ᐅ'ᓕᑀ ᐅ=
ᕫ'ᐅᑦᔑ'ᐅ, ᗰᐅᑦᵃᓕᗰ, ᓴᑌ'″ᐊ'=
ᐅᑌᓕᑦᵃᑌᑦᵃ ᑎᗰ'ᐅ, ᙆ ᐃᑌ' ᐅᓰᓕᓯ
'ᐊᑦᓯᵃᗰ ᐁ'ᑎ" ᐊᓵᔑ ᑦ.

D. ᑯ ᓴ' ᐁᓕ ᐊᵃᑫᒧᗡ?

R. ᓴ' ᑏᓯ' ᑕᓯ ᐁ'ᑏ'ᐅᗰ ᐃᑌ 'ᐁ'ᵃ
ᓴ'ᑏᓕᓴᑫᑎ, ᐁᔭ 'ᐅ'ᘐ' ᐃᑌ ᓯ'.
ᐁᑌᑕᐅᑌᑎ 'ᐁ'ᵃ ᓕᓴᑦᔪ ᓴ'ᑏᓕᓴᑫᶻ
ᐁ'ᑏᑎ" ᑌ ᘓ' ᐊᓵᑦ.

D. ᑯ ᓀᑦᑫ'ᕒ, ᓀᑦᑌᑫ ᑕ'ᑦᑊ'ᕒ ᓯᐊ?

R. ᐁᔪ, ᑕ'ᑌᵃᑌ' ᑌᑌ'ᐊ ᔨᑎ+, ᑌ=
ᖮᑏ'ᑌ 'ᐊ ᐅᔭ'. ᑌᑌ 'ᐁ ᑕ'ᓯ'
ᐊ'ᐅ'ᑌ' ᐃᑌ ᑌ, ᓬᕫᗰ 'ᐊ ᐃᑐ,
ᙆ ᐁᒪᑕᑫᑕ 'ᐊ ᐃᑌ. ᙆ ᐅ'ᓕᑀ ᓴ'
ᐊᓵᑌ ᓴᑏ'.

D. ᑯ ᐃ'ᑕ ᖮᑌ' ᐁᑕᐅᑌᵃᑐ' ᐁᓕ 'ᐅᑎ"
ᑌ ᘓ' ᐊᓵᑦ'ᐅ?

R. ᐁᓴ ᑎᑎᐧ ᑕᑊ ᑌᑎ ᐧᐁᐅᑭᐧᓱ ″ᐊ+ᐧ ᐅᕃᑊᑏᔪᑎᐁᐧᓀᐧᑲᐧᑦ. ᑕᑊ ᐁᑊᕃ ᑌᑎ ᐧᐁ ᐧᐅ″ᐊᐧᐣ ᐁᐧᓀᑎ Δᑌ ᕃ ᐅᑭᐧ ᐧᑲ= ᑐᑎ ᐧᐊᐧᓭᓰᑎ ᑎᐧ ᑌ ᓂᑦ, ᐅᑕᑊ ᐅ= ᕃᑊᐧᐅᐧᑭᐧ ᐅᐧᐊ ᐅᕃᑊᑏᔪᐧᓀᑌ ᑌ ᓂᑦ ᓭᑎ.

D. ᐁᓂ ᐁᑕᐧᐊᐧ ᐁᔪ ᑌ ᓭᐊ?

R. ᐁᔪᐧ ᐧᓭᑎᐊᐧᑕ ᐅᐧᕮ, ᑕᐧᑲ ᑌᐧᑕᑎᐧ Ꮋᐅᐧᐊᐧᓭᓰ ᐁᑎᎻ ᑯ ᐁᑎᎻ ᐧᐅΔᑭᐧᐧ. ᓂ ᗰ ᕃᑊᑏᑲ ᐅᐧᓯᑲ ᐁᔪ ᑌ, ᐧᐅᐧᘐᐧ ᐧᑘᑎᐊᐧᐧᑭ ᐧᐅᎻᑲᑏ, ᐅᐧᐧᑲᐧᐅᐅᑲᙆ ᐊᐧᐣ ᑯ.

D. ᐁᓂ ᗰ ᑌᑎᐧᐧᐅᑎᐧᑎᐧ ᐧᑕᐅᐧᑐᐧ ᐅᐧᓯᑲ ᐁᔪ ᑌ, ᐁᐧᑯ ᐧᐅᑎᐧᐧᐧ?

R. ᐁᓂ ᐅᑲᑎᐧᐧᐊᐧᐅᑎᐧᐧᑲᐧᑎ ᐁᔪ ᑌ ᓂᑦ ᐅᑎᐧᐧᑲᐧᑎ ᐁᑎᎻ ᐁᑎᎻ ᐧᐅᑎᐧᐧᑭᐧ ᐁᔪ ᑌ, ᐧᐅᐧᘐᐧ ᐅᑲᑎᐧᐧᐧᑭᐧ ᐊᐧᐣ ᑯ.

CANTIQUES MONTAGNAIS.

ᑌᑐᔪᑎᑦ.

Air : *A servir le Seigneur.*

1

ᑭᓱᒃ ᔪᒥᑎᒥᐤ
ᑐᔨᑦᑎᔪ ᑭᑭᐢᑲᒃ
ᐁᓂ ᑭᔪᑭᑦᑎᑦ ᐊᐁᐢ
ᑐᓱᒃ ᑌᑐᐅᐣᑕᑊ+
ᐊᐅᑲ ᑭᓱᒃ ᑐᒥ.

2

ᐠᓴᐅᑎᔪ ᑎᑊᒥ
ᐁᒋ ᑐᔨᑦᑎᔪᑕᑊ
ᐁᑌᔪᒥ ᐊᐅᐣᓴ
ᐃᑊᒥᑌᐅᐣᑌᐃᐣ
ᑭᓱᒃ ᑐᒥ, ᑭᑦᑕ+.

3

ᑭᑦᑕ, ᑭᐢᐃᒥᔪ
ᑭᐢᐊᑊᒥᔨᑦᑎᒥᑊᐣᐊ+.

ᑯᑐ ᐯᑲᐃᑌᑊ ᐊᐤ
ᐊᐅᐳᑌ ᐅᑌ ᑕ.
ᑎᑦᑕ, ᑎᑦᓴᓵ ᖃᖅ.

Air : *Au Dieu de l'univers.*

1

ᑎᑦᐊᐤᑲᐅᐳᓂᑎᑎ,
ᐃᑦᑕᓗᑦ ᐯᔭᐅᐳᐧᐧᑎᑎ.
ᐅᐳᔅᔅ ᐱᑦᑕᑎ ᐃᑦᓱᑦ,
ᐅᐳᔅᔅ ᑎᑦᐁᑦᐅᐅᑦᐧᐧᐃᑦ ᑕ;
ᐯᑕᑦᔪᖅᑎᑕᑦ
ᐊᐤᔨ ᑐᐧᑌᑦ.
ᐊᐁᑦᐧ ᔪᑕᑎᓕᑐ
ᑎᐸ ᐅᑦᐧᐧᐊᐤᑦ;
ᐅᖅᐅᖅᓗᓴᑦ
ᐊᐅᐅᑌᔭᐤᑦ, ᐊᑎᐅᑦᑲᑦ.

2

ᐁᕐᑕᑦ ᑎᑦᐃᖅ
ᐯᓗᓴᓵ ᐅᐊᐤᑌ ᓴᑏᑦ
ᓭᕆᑦ ᖅᐅᕈᑦ ᑕᑦᖁᐤᑌᑦ

ᐊᓐᔅ ᐁᖏᑕᐊᑐᔪᓐ:
ᔮᑕᐊ ᐣᓀ ᑕᓂ
ᐁᓱᐸᐣᑌᐣᑎᓄ,
ᐊᓐᔅ ᐁᓱᑲᑦᐃᓄ;
ᐅᑌᓵᐠ ᐣᓗ
ᕆᐅᓄᓕᕆᐣᓴᓀ
ᑎᐠᐊᐱᐠ ᗐᓀ ᑌᑐᐣᓀ ᓪ.

3

ᐁᒍ ᔮᒍᑎᑎᑐ
ᐁᔮᐣ ᐅᑲᑕᑐᓱᑕᓄ
ᐢᐁ ᑕᓄᐅᐣᗐᓀ ᐁᑎᐁᑎᑎᓄ,
ᐊᐅᐟᐊ ᐁᑊᓱᑕᓱ ᐅᓂᐠ ᐃᐠᐓ.
ᑎᔮᑕᑎᔮᐁᑎ
ᑎᑊᐅᑕ ᐣᐊ
ᐯᐣᓀᐣ ᐢᐅᐃᑊᑕᓱ
ᐊᐣᑎ ᑐᐢᑌᑊ,
ᐁᑊᔮᑕᓀᑏᑎ,
ᐅᑌᓵᐠ ᐢᐁ ᐊᐅᐣᗐᓀ ᐅᓂᐠ.

4

ᓂ ᑏᑕ ᑌᑐᑊ ᓂᐠ,

ᐊᓕᒃᑕᐅᓂᖅ ᐃᓄᐃᑦ,
ᑭᒃᑯ ᑲᑎᑐᑎ ᐅᕙᑦ;
ᑎᒍᓐᓇᖅ ᐊᑐᓕᖅ ᐃᑐ.
ᐅᓴᖅ ᓴᓇᓂᑕ ᔪᑦ,
ᑎᐅᑎᓐᓄᑎ
ᑕᑦ ᐃᓂᐊᓐᓄᑐᑎ
ᐊᐃᒪᐸᑕ.
ᐊᐃᔨ ᐸᐅᓐᑌ
ᐯᓴᖅ ᐁᑌᑕᐊᒍᓐᓇᖅ.

Air : *Assemblons nous.*

1

ᔪᑯᑎᑎᑦ ᐁᑌᐅᓐᓂᑎ ᑭᓕᓕ
ᐃᓕᑕ ᐯᓴᖅ ᐁᑌᐊᒍᓐᓂᖅ.
ᓴᕿ ᐅᓕᓕ ᐃᓕᑕ ᐯᑕᔪᑎᑎᑕᑦ ᑕ,
ᑎ ᔪᑭᑦ ᐯᑕᔪᑎᑕᐅᒃᑕᑦ + .

2

ᑎ ᐯᐃᒪᓕ ᐁᓐᑎᓕ ᐯᓐᓄᑕ' + ᐊᓗᑦ ?
ᑕᑦ ᐯᓵᑎᑎ ᔪᓴ ᕕᕐᑐᑲ.

ᑕᑊᑌᑌᑊᑎ ᔪᑎᑌ ᑕᑎᒋ ᐁᑊᙆ+ ᐅᑐ;
ᐯᑊᓴᑊ ᐁᑎᑊᓭᑊᐘᑊ ᐊᑊᔑ ᑐᑊᑌᑊ.

3

ᐃᑊᔑᑊ ᐅᑌ ᑐᑊ, ᐃᑊᔑᑊ ᐊᑘᑊᐃᑊᑢᑊ;
ᑘᑊᐁᔪᑕᑎᔪᐁᑊ ᐁᑊᑊᔑᑊ.
ᐯᓴᑊᔪᑎᑊᓀᑎᑊ ᑘᑊᐅᑊᑐᑊ ᐅᔦᑊ ᑎᑊ;
ᐯᑎᑊᔪᑎᑎᑊᑕᑊ ᐊᑊᔑ ᑐᑊᑌᑊ.

4

ᐯᕆᑊᑕᐁᑊ ᐅᑌᐁᑊ ᐁᑊᑊᔑᑊ ᐅᔦᑊ,
ᐅᑌᑊᔦᑊ ᑊᐁᔪᑎ ᐅᑎᑊᑊᕮᑊ;
ᐯᑕᑊ ᐅzh″ᐊᑊ; ᔪᑎᐅᑎᔪᐁᑊ ᐁᑊᑊᔑᑊ;
ᐯᑭᓕᑊ ᐊᑘᑊᐅᑌᐁᑊ ᐅᑌ.

5

ᐊᑎ ᐅᑕᑊ ᐅᑌᑊᔦᑊ ᑊᐅᐁᑊᑊᑭ ᐅᔦᑊ;
ᑭᘐᑌᑊh ᑯᑎ ᐯᑎᑊ ᐃᑌ.
ᓕᑊᔪᑊ ᑎᑊ ᑌ, ᐅᑌᑊ ᑭᑊᓕᑊᔪᑎᑊ ᐅᑐ,
ᐅᑭᑊᑌ ᐁᐢᑊᑊ ᐅᑎᑊᑎᑊ ᐊᑊᔑ.

6

ᐊᑎ ᐅᑕᑊ ᔪᑊᙆ ᑎᑊᙆ ᑎ ᐅᑊᑢᑊ;
ᑕᑊ ᑎ ᐊᑊ″ᐊ, ᑎ ᐅ″ᐊ, ᐁᑊ ᑘ.

ᐱᕿ ᐅᓕᓗ ᑎᑕᓴᓐ ᐐᓐ ᑌᑐᓀᑏ
ᑎᐊᐅᒋ ᑎ ᐊᐅ ᐊᐅᑌᐊᐅᓐᐐᓐ .

7

ᐯᓴᓐ ᐅᐊᑌᐊᐅᓐᐐᓐ ᐊᓚᑎ ᑐᑦᑌᑦ .
ᐯᓴᐅᑎᑦ ᐊᐃᑌ ᐃᑌᐊᐅ .
ᐊᐅᓵ ᑎᐐᑌ ᐦᑲ ᑭᑎᐊᐅᓕᓚ+ ᐊᓚᑎ ᐠ
ᐅᕿᐊᐅᓐᑌ , ᑎᐊᓴᓘᔪᑎᑕᑦ .

Air : *Silence ciel, silence terre.*

1

ᑕᑦ ᔪᕿᓘᓴᓐ ᐅᑌᓵ″ᐃᑦ ᑌ
ᔪᐊᑎ ᐊᑌᑦᑎ ᐊᐅᐃᑐᓐ .
ᑲᑐᑎᓵ ᔪᐊᑎᔪ ᑭᐯᑦ
ᑕᑦ ″ᐊᑦᐅᐊᑌᓵᑎᓵ ᑕᑦᐊᓐᑌᓕ
ᐊᐅᓵ ᔪᕿᑦ ᑎᐊᓐᓴ
ᐅᑎᑎᑕᑦ ᑎᑦ ᐊᓐᑌ ᓴᑭᑦ .
ᑭᐯᑦ ″ᐊᑦᐅᐊᑌᑎ ᑕᑎᑦ
ᑯᑕᑦ , ″ᐊᑦᐅᐊᑌᔪᓵ ᐅᔪᑦ .

2

ᑕᑯᑊ ᑎᑕ ᐯᔨᑎ ᑎᓴᓐ

ᐁᐟᓀ ᑭᔑᑎᐠᐣᑎ ᐊᐅ;
ᐊᐞᐅᑌᑌ ᐠᐁᐞᐅᑌᑌ
ᓱᐟ ᐱᑌ ᑌᑎ < ᐞᐅᑐᐊ,
ᔑᗢᐠᑎᐣ ᑕ ᐃᐟᐷ
ᐊᑌᑌ ᑭᐠᐊᐞᐅᗢᐠᓭ+.
ᔪ ᑭᐁ ᐁᐟᑎ ᐊᐣᑌᓀ,
ᐅᐠᖏ ᐞᐅᑌ ᑐᐠᑌ ᓕᔪ!

3

ᕼᑐᑭᑎ ᔑᐣᑎᔑ ᑐᐠᑌ:
ᐃᐠᓕᑎ ᓱᐟ ᗢᐅᐠᐣᓀᗢ;
ᔪᐅ ᐣᑕᐠᑌ ᐯᐦᑎ ᐃᐟᐷ,
ᑐᐟ ᐊᐞᐅᐣᑫᐣ: ᐁᐣᑕᐣ, ᐁᔑᘐ
ᔑᑕᑎᔑ ᖇᘐ,
ᐯᑕᐣᖇᐣᑐᐟ ᗢᐅᐠᐣᓀᑭᑎᐟ.
ᔪᐅ ᐣᑕᑎ ᗢᐅᐠᐣᓀᗢ
ᐃᐅ, ᐃᐠᓕᑎ ᐁᐟᑌᑌᐟ+.

4

ᐊᐞᐅzh″ᐊᐣᐟ ᐁᐣᑕ ᑕᐞᐊᑌᐟᐣ,
ᐁᑌᐣᔭᐣ ᐁᑌᐞᐅᐠ″ᐃᐣᐟ;

ᐯᑌᑊᐅᑌᐧᐞᐃᑊᐁᑊ ᐁᐠᔆᑊ
ᐁᑌᐧᑐᑊ ᐯᑊᓀᑊᐊᑊᐅᑎᑊᓬ,
ᐁᕆ ᑕ ᐱᑊᔪᐊᐅ.
ᐁᑊᑌᐃᐞᑎᐧ, ᐁᑊᑌᑐᑊᔆᑎᐧ,
ᑊᐅᐯ ᐁᑊᐧᑊᐊᑊᑕᑎᑊᐍᐁᑊ
ᔪᑕᑎᔪ ᑐᘐᑊ ᐁᐠᔆᑊ.

5

ᑊᕮᑊ ᑌᑐᔆᐊᐅ ᐁᑌᑊᓀᑊ
ᑊᑌᑊᔆᑊᑕᑊ ᑌᑐᔆᐊᐅ ᓴᑎᐧ;
ᐁᔪᑊ ᒐᑊᑊᓭᑦ ᑯᐢᑎ ᑕ.
ᑯ ᐁᑊᑕ ᑌᔪᑊᐊᐅᑊᓬᑎᑎ.
ᐱᑊᔪᐊᐅ ᐁᐠᔆᑊ ᓀᑊ,
ᐁᑊᑕ ᐯᐊᐧᑕᑊᐅ ᐅ ᑊᐁᐧᐧ ᑕ.
ᐁᑯ ᔪᑕᑎᔪ ᑐᘐᑊ
ᐅᐯᐊᐧᑊᑕᑎᑊ ᐁᐠᔆᑊ ᑎ.

6

ᐁᑯ ᐁᑊᑕᐧ ᑎ ᐁᔪᘐ
ᑎ ᔪᑕᑎᔪ ᑐᘐᑊ ᑎᐧ
ᐅᐯᐊᐧᑊᑕᑎᑊ ᐁᐠᔆᑊᑕᑊ,

ᏣᎦᏱ ᎤᏓᏍᏗᏍᎪ ᎠᏍᏆ ᏧᎴ.
ᏣᎵ ᏓᏙᏗᏓᏣᎳᎵ
ᎤᏓᏍᏗᏍᎪ ᏗᏓᏆᏂᏁ ᏙᏱᏁᏰᏓ,
ᏓᏙᏣᏣᏍᏆᏓᏙ ᏗᏓᏆᏂᏁ
ᎤᏓᏍᏗᏍᎪ ᏙᏱᏁᏓ ᏥᏱᏆᏓ.

7

ᏙᏣᏣᏰ ᏗᏓᏧzh"ᏗᏰᏓ ᏙᏱᏁᏓ ᏧᏓ
ᏙᎸᏍᏭ ᏗᏓᏧzh"ᏗᏰᏓ ᏙᏱᏁᏰᏓ,
ᎦᏣᏁᎦ ᏔᏍᏓ ᏁᏓ ᏧᏓ,
ᎠᏓᏣᎵ ᏩᏀᏁᏂ ᏲᏱᏆ ᏗᏆᏍᏆ.
ᎠᏓᏥᏲᏓ ᏗᏓᏧzh"ᏗᏰᏓ
ᏣᏣᏆᏆᏓ ᏧᏍᏓ ᎤᏓᏍᏗᏍᎪ
ᏙᏣᏣ ᏁᏓ ᏩᏀᏁᏂ ᎠᏍᏆ ᏧᏎ;
ᏙᎸᏍᏣᏣᏓ ᏙᏣᏣ ᏉᏛᏩᏓ.

8

ᏙᏣᏣᏰ ᏙᏁᏓᏲᏓ ᏓᏍᏆᏓᏍ
ᏙᎸᏍᏍ ᏙᏁᏓᏲᏓ ᏓᏍᏏ
ᏁᏓ ᎦᏣᏁᎦ ᏔᏍᏓ ᏁᏰ
ᏓᏙᏢᏆᏓᏍᏓᏍ ᏩᏍᏆᏓᏗ+ ᏓᏍᏏ.

ᐊᑕᓐᑐᑦ ᐃᓐᓇ ᑌᑌᑦ
ᐅᑕᑦ ᑎᐅᐯᓐᓯᑦ ᑎᐅᑌ.
ᑎᐅᐅᓐᓴᑎ ᐊᓕᑕᑦ ᑎᑦ ᑌ
ᐯᓐᓯᑦ ᑎᐅᓐᑦ ᐊᓐᑎᑎᑦ.

9

ᐁᔪᓄ ᐊᑎᐅᓐᓴᑎᑎ, ᔪᕈᑦ
ᐅᑦᓐᑐᑦ ᐃᑦᑎᑌᑎ ᐊᓐᑎᓂ.
ᓄᓭ ᐅᓐᓯᑦ ᑯᑏ ᑕᑦᑎᑦᑕᑦ
ᑎᐅᕈᑦᔪᑎᑌᐅᓐᑕᑦ ᐅᕗᑦ.
ᑏᐊᑕ ᐊᑕᓐᑌᑦ+ ᐁᑦᑎᑦ
ᑎᐅᐟᐊᑦᓀᐡ ᐁᑌᐁᑐᓐᑎᓂᑦ.
ᐯᑦᓂ ᑏᐊᓭ ᑎᐅᑐᐟᐊ ᐃᑐ,
ᑐᑦᓂ ᐅᓐᓗᑌ ᑎᑦ ᐊᓐᑌ+, ᑏᐊᑕ+.

10

ᑎᐅᐅᓐᓴᑎ ᐊᑕᓐᑌᑦ+ ᐁᑦᑎᑦ
ᑎᒃᓕᒧ ᑕᐅᑐᑌᑎᑎᐅᑦ.
ᐁᔪᓀᐡ ᑌᑐᒃ ᐊᑎᓐᔪ+
ᑏᐊᐁᑏᑦᓂᐟᐅᑦ ᑏᑦ ᐊᓐᑌ ᓗᑏᑦ.
ᑏᐊᐊ ᑌᑐᒃ ᐁᑦᑎᓂᑦ

ᑎ ᐯᑊᑲᔆᐺᐅᐣᑌ ᐅᔨᑊ.
ᐯᔆᐺᐺᐣᐟᐊ ᐃᑌ ᑌ
ᔆᑕᑎ ᐺᐅᐣᑌᑊᔅ ᐃᑌ.

11

ᐁᑦᑕ ᐱᑊᔆᔭ ᐁᐟᔑᑊ ᑊᐁᑊᔅ
ᒪᒋ ᐱᑊᔆᔭ ᐊᑎᔅᔆᐣ.
ᐺᐅᑊᔅᓀᒪᑊ ᐯᑦᑕ ᐁᐟᑊᔅᑌᑊᐣ
ᑊᐁᑊᔅ ᑌᑐ ᐁᑊᒉᑎᑦᑕᑊ ᑕᑯ!
ᑌᔑ ᐁᑌᑎᔅᑎᑊ
ᐅᑕᑊ ᑌᑐ ᑊᐁ ᑏᑊᘿᐅᑊᔅᐺᐣ.
ᐺᐅᑊᔅᓀᐺᔑᔅᘿᐺᐁ ᑊᐁᑊᔅ
ᑌᐺ ᑊᐁ ᑏᑊᘿᐣᐺ ᐅᔨᑊ.

12

ᑊᐊᐣᑌᔅᔆᐣᑊ ᐧᐅᑌᑎᔅᑦᑎ ᑏᑊ
ᑕᒋᐃᑊ ᔆ ᐁᑌᔅᑦᑎᑊ ᑏᑊ.
ᐺᐧᐅᔆ ᐯ ᐧᐅᒋᑊᔅᓀᑐ,
ᑊᑕᑊᑐᑌ ᑊᓭᑎ ᑎ ᑏᒋᒋᑕᐣ.
ᑎ ᔆᕫᐧᓕᓗ ᑊᑌzhᔆᐣ
ᐅᑊᓀᐟ ᑏᑊᐊᑊ ᐺᐟᘿ ᐊᐣᑎ.

ᏣᏓᏩᏁᏍ ᏍᏓᏥᏅᏍᏗ,
ᏧᏂᏣᏎᏍᏗᏍᏆᏁ ᏍᏆ ᏣᏍᏆᏂ.

13

ᏧᏟ ᏙᏗᎬᏣᏙ ᏥᏍᏎ
ᎦᏟᏭᏍ ᏗᏍᎩᏂᏍᏆ ᏗᏁᏩᏍ.
ᏙᎦ ᎠᏍᏕᏁ ᏙᏓᏓᏂ.
ᏧᏟ ᏙᏗᏔᏍᏓ ᏣᏚᏍᏓ Ꮑ
ᏍᏧᏍ ᏔᏗᏛᏰ ᎠᏓᏙᏍ
ᎦᏟᏍᏆᏗᏍᏓ ᏗᎦᏃᏍ ᏗᏁᏩ ᏟᏧ.
ᏟᏍ ᏓᏔᏓ ᏙᏍᎦᏂ ᏣᏍ ᏧᏏ,
ᏟᏍ ᏍᏓᏁᏗᏁᏓ ᏍᏙᏍᏆᏍᏆᏗᏍᏓᏍᏔᏅ.

14

ᏙᏧ ᏏᏣᏁᏍ ᎦᏗᏁᎦ
ᏂᏁ ᏃᏍᏟᏍ ᎠᏓ ᏧᏏ;
ᏟᏍ ᏍᏎᏁᏩ ᏙᏍᏁᏍ ᏣᎦᏍ,
ᏙᏃ ᏃᏍ ᏗᏓᏍᏆᎠᏍ ᏣᏗᏓᏍ ᎠᏍᏓᏓᏃ.
ᏙᏁᏓᏗᏍ ᏍᎠᏣᏍᏓᏍᏆᏂ
ᏍᎠᏁᏂᏍ ᎠᏃᏍ ᏗᏍᏓᏍ ᎦᏍ.
ᏍᏗᎾᏟᏓᏍ ᏍᎠᏙᎠᏁᎦᏍᏆ,
ᏁᏍᏗ ᏟᏍᏣᏍ ᏗᏍᎠᏣᏙᏢ.

AIR : *Bénissez le Seigneur Suprême.*

1

ᐊᑕᑦᓱ ᐁᖅᓱ ᓀᑦᓯᓄᑦ ᑎᑦᑕ,
ᐅᑐᓂᔪᑦ ᑎᐅᐱᒻᑦᑎᑦ ᑎᑦ;
ᐁᖃᓗᐁᐃᓐᑌᑦ ᓴᑦ ᐊᐊ ᑎᑦ
ᐅᔨᑎᑎ ᐁᑦᑎ ᑎᑦ ᑌ.

2

ᐊᐁᑦ ᐅᐯᕿᑦ ᐁᑦᐅᑦᑎᑦ ᐃᖃ
ᐅᐯᑫ ᐊᐁᑦᑎ ᑌᐊᖅᔪ;
ᗰ ᐯᑎᔪ ᐊᐊ ᐃᑌ ᑎᑦ;
ᐅᔨᑎᑎ ᔪᑦᓯᓕᑦ ᑕᑯ!

3

ᐁᔪᓱ ᓂᗅᐁ ᐁᑦᕿᑦᐄᐁᑦ ᐊᓄᑦ
ᐅᑎᑌ ᐅᓐᐳᐃᐊᓕᓚᐩ,
ᐅᐯᔪᑎᑦᑦᑎᑎᑦᑕᑦ ᑎᑦᑕ,
ᑐᑦᐅᐯᑐᑎᑦ″ᐁᓗ ᑎᑦ.

4

ᑯᖃ ᐅᐯᓱᐄᐅᓐᑎᑦ ᐃᑌ:
ᐃᑦᑕᑎᓱ ᓂᗅᐁ ᑌᓱᗜᑎᑦ
ᐯᒪᐅᐅᑦᑐ ᓴᑐᑦ, ᐁᑦᑎ;
ᐁᓱᑎᑎ ᐅᐸ ᑐᐸᖅ!

5

ᐊᐁᓴ ᐃᓕᐅᐯᓴᑌ ᑌᐅᓴᓂᓗᑌ :
ᐯᐃᑦ ᓴᑫᓕᕀ ᐃᐢᓕᕀ ᑌ,
ᓕᐅᑕ+ᑦ ᐊᐁᓴ ᖃᑌᐃᔭᑎ ;
ᔭᓕᓗ "ᐃᑌᑦ ᔭᐊᐁ•ᑌ.

6

ᑌᑎᑌ ᑌzhᓕᒃ ᐃᑕᑦ ᔭᓕᓴᒃ
ᐅᓂᕆᐊ ᐃᑕᑦ, ᓴᓵ ᑕᑐᓕᒃ,
ᑌᑦᒋᐢ, ᑏᑐᑎ ᐁᑌᐊᓂᓗᐢ,
ᐊᐁᓴ ᐃᑦᑐᑦ ᐁᶠ ᐃᑦ ᑌ•ᐊᖃ

7

ᐃᑎ: ᕿᑕᓕᐅ ᓀᗅᐁ ᖁᘐ
ᐁᓀᑎ ᐊᒃ ᓴᓕᐅ•ᑌᓕᐅ ?
ᐁᕿ ᔭᑐᓕᐅᑎᑌ, ᑌ
ᐯᑕᑦ ᐊᐅᔪᕀ

8

ᐁᒃᐅ, ᑯ ᓀᑭ• ᐃᔪᐊᓂᑌ :
ᐁᕿ ᐯᑕᑦ ᐊᐅᕀ ᐃᑐ ;
ᐯᑕᑦ ᒋᔪ ᐊᒃᐃᑦᑌᐃᐞ,
ᐁᑦᑌ ᑕ, ᓀᑭ• ᐃᑐ.

9

ᐃᑌ ᐃᑊᐧᐄ, ᔪᑊᑏ ᑊᐊ ᐅᕕᑊ
ᐁᑊᑌ ᐃᑕᑊ ᑕᑊᐯᓵᑎᑌ,
ᐟᓴᑭ· ᔦᑕᑊᑲᔦᑌᑊᐧᓂᑊᐣᑊ,
ᐃᑊᑕᑎᐣ ᐟᙆᐁ ᕎᑊᐧᑕᑊᐧ.

10

ᐁᔪ ᐁᑊᑕ ᑏᐁᑊᔦᑌᑕᑊᐣᑊ,
ᑊᐅᐳᑌᑐᑊ ᑊᐁᔦᑌᑊᐧᑏᑊ,
ᑌᑊᑕᑌᑊ ᑊᐅᐃᑏᑊᐅzhᐟᑎᐣ,
ᐃᑊᐧᑌᑊᑎ ᑊᐁᔦᑌᑊᑎᑊ.

11

ᐁᑊ ᑌᑊᑲ+ ᑐᑊ, ᑊᐅᐱᑌ ᔧᕓᑊ
ᑕᑌᑊ ᐃᑕᑊ, ᑕᑊ ᐃᐟᐧᑌᑊᑎ
ᐅᑊᐧᑎᑊ ᑊᐁᔦᑌᑊᕎᐣ ᐃᑐ,
ᑊᐅᐱᑌ ᖁᘐᑊ ᐅᕕᑊ.

12

ᐃᐟᐧᑌᑊᑎ ᐃᑊᐧᑎᐣᑊ, ᗰᐅᐧᓕᑌ
ᑎᑊᐁᑏᑐ ″ᐃᑊ ᐃᑌ ᕓᑊ!
ᐁᑊᐁᑊᑎᐣ, ᐟᑕ ᐁᑊᐁᑊᐧᙆᔪ,
ᑎᑊᑕᑊᕮ ᑊᐁᐃᑊᑊᑌᐣ″ᐃᑊ.

13

ᐃᓂᑎ ᑎᐅᓴᓗᒍ ᐊᑐᐅᐯᓴᑎᓄ
ᓴᑕᕈᑦᕮ ᐊᓄᑦᕮ ᐃᑕᑦ
ᑦᕮ ᐅᓪᓕᑕᔪᓂᑐᑦ ᑦᐅᑎ
ᑎ ᑦᑌᓚᑎᑐᑌ ᑦᐅᑎ ,

14

ᐅᑯ ᑎᕈᑦ ᑦᐅᑕᑦᑕᑦ ᑕᑯ!
ᑯᐅ ᑦᐅᔪ ᑦᐊᐅᓄᑦ ᑌᑦᑎ
ᐃᒪᑎᑦᐅᓪᑌ ᐊᓄᑎ ᑕ;
ᓴᔪᓐᕐ ᑌᑐ ᐊᓄᑎ .

15

ᐊᑕᑦᓯ ᐅᖅᓯ ᑦᐅᐅᑦᓴᑦᐅ
ᑦᐅᑌᔪᑦᕮ ᑦᐅᐱᑦᓵᐊ+ ᕈᑦ!
ᑕᔪ ᐊᐅᑦᑎᔪᔪ ᑕᑯ,
ᑎ ᑦᐅᐯᑦᓗ ᐊᑐᑌᑦᓯ

16

ᐅᑦᑕᕐᓂ ᑭᓕᐅᑭᑦᑌ ᐅᑦᓵᑕᑦ
ᑕᑦ ᑎᐅᓴᓗᓗᑐ ᐱᑦᔪᓐᕐ
ᑐᑦᐊ ᑌᑐ ᐅᑌᓴᓗᑦ ᑐᑦ,
ᑎ ᑐᑦᐊ ᑦᑌᓚᑎᒃᓂ

17

ᐯᑌᑌ ᓗ ᐁᐧᑌᐧᐣᒋ ᐃᑐ,
ᐊᐧᑌᐧᑎ ᑎᐧᐊ ᔪᑎᑐᐣ
ᐧᐅᑕᐧ ᑎᐧᐊ ᐧᐅᐧᑌᒋᑐ
ᔪᕫᐧ ᑎᐧᐊ ᑏᐧᐅᑕᐦ.

18

ᑎᐧᐊ ᐧᑌᓄᑎᒋᐧ ᐃᑌ ᑌ
ᐊᐁᑌᐅᐣᑐ ᐧᐅᑌ ᐧᐁᐧᐣ,
ᐧᔪᑕᑎᔪ ᓴᑎᑎ ᐧᑭᑐᐧ
ᐧᐁᑎ ᐃᐧᑀᐧ ᐅᔨᑎᐧ

Air : *Conditor alme siderum.*

1

ᑎᐅᐧᐣᓕᑎ ᐯᐃᐧᔪᓀᐅ
ᑎᐧᐊ ᑌᑐ ᐁᑌᐧᐣᓕᐧ ᑎᐧ ;
ᐁᐟᐧᑕ ᖶᑎᐧᑎᐧ ᐊᑎᐣᔪ,
ᑎᐧᐊ ᔪᕫᐧ ᐧᐅᑐᐧᑎ ᐧᒃ.

2

ᓴᓕᐟ ᑎᐅᐧᐣᓕᑎ ᐁᐦᐧᑀᐧ,
ᐧᐁᐧᐣ ᑎᐧᐊ ᑌᑐ ᐁᐧᒉᑀᐧ,

ᐁᓕᑦᑕᑦ ᐁᓕᑦ ᑎᑦ ᐊᑲ,
ᒐ ᐅᑦᓴᑐᑦ ᑌᑐ ᐁᑌᓴᓂᓪᓕᑦ.

3

ᐸᑦ ᑦᐊᑦᔪᑕᑎᑦᐦᐃᓱ ᐃᑕᑦ
ᐯᑦᐊᔪᓂᓪᓕᑦ ᑌᓱ ᑌᑦᓇᑎ;
ᐁᐅ ᔪᑕᑎᔪ ᑐᘐᑦ
ᐁᑎᑎ ᓴᓪᓗ ᐊᑦᓴᓂᓪᓕᑦ.

4

ᓴᓪᓗ ᔪᑕᑎᔪ ᐁᓕᑎᓱᑦ;
ᐁᑦᑕᓱ, ᔪᑕᑎᔪ ᑐᘐᑦ,
ᐁᑎᒧᑦ ᐃᑦᑕ ᐁᑦ ᑌᑌᑦ
ᐯᑕᓱᑐᓱᑦ ᑎᐅᑦᓴᓂᓪᓕᒧᑦ.

5

ᓴᓪᓗ ᑎᐅᑦᓴᓂᓪᓕᑎᑎ ᐁᓕᑎᓱᑦ
ᐅᑌᓱᓕᑦ ᑦᐁᑐᓱᑌᑦ ᐅᔪᓕᑦ.
ᑌᒧᑦ ᔦᕈᑦᘐᑦ ᐁᑦ ᑌᑦᒧᑎᓱᑦ,
ᑎᑎ ᑌᑐᒪᓱᔪᓴᓕᓗ ᕿᑦᒧᑦ.

6

ᐅᑦᖏ ᑌᑐ ᐁᑦᓵᒧᑦ ᐅᑌ,
ᑌᑎᑦ ᔪᑎᐅᓕᑭᑦ ᓴᑏᑦ.

ᔭᑕᑎᔭ ᑌᑐ ᐁ"ᔑ°ᑊ ,
ᐃᐄᐁᑊ ᓴᓗᐢ ᐅ°ᔭ ᑯ.

7

ᓴᐄᐁᑊ ᓴᓗᐢ ᑊᑎ ᐅ°ᕐ ;
ᔪᕃᑊ ᐯᑕᑊ 'ᐅzh"ᐊᑊ ᐅᕐᑊ.
ᐯᔪᑊᑎᔭ 'ᑲ'ᐅᐢᑎᑊ ᑌ ,
ᐁᔭᑊ ᐯᒐᑊ ᓕᒐ ᑐᐢᑭ .

Air : *Il est né le divin Enfant.*

Refrain :

ᙅᐅᑦ"ᓗᙅ ᐁ"ᔑᑊ ᓴᑭ.
ᑎᑎ ᑊᑌᕃᕃᑊ >ᑐᑎ" ᙅᑊ ᑯ.
ᙅᐅᑦ"ᓗᙅ ᐁ"ᔑᑊ ᓴᑭ.
ᑕᑊ ᐯᑊᑌᐁᑊ ᐁᔭᑊ 'ᐅᑊᔑᑊ .

1

'ᑲᑌᑕᑐᑊ ᑕᑐᑊ ᐅᑊᓗᑊ
ᑏᑊᕃᑏᐅᑲ"ᐁᙅ ᑕᑊᑎᑊ
ᑏᑊᕃ ᑕᔭᑐᑦ"ᐃᑊ ᙅᑊᑕᐢ ;
ᐁᑯ ᑎᑊᐁᑦ ᐁᑊᕮ ᑕᑯ!

2

ᐊᓂᔑᓇᐯ ᐅᒪᓐᓕ ᑎᓯᑦ
ᐅᓱᑐᑎᐃᓄᑦ ᐊᓂᔨᓄᑦ ᐃᑲ;
ᓴᐃᓐᓂ ᐅᑌᐅᑐᓂᔨᓄᑦ ᐅᔪᓕᑦ,
ᐊᓕᒃ ᐅᐯᑦ ᑎᐊᓚᑌᓐᓂ ᔪᑦ.

3

ᐃᓂᒪᑌ ᑯᑎᑦ ᐯᐊᓐᓂᐸᓕᐦ,
ᐃᓂᒪᑌ ᓴᐃᑦ ᔪᑎᓐᓇᒃ.
ᓗᑦ ᔪᖏᓕ ᕿᑦ ᖁᓕᑎᑦ ᐃᕿᓐᓕ,
ᑐᓐᐸ ᕿᑦᑕᓕᐊᓗᑦ ᑕᑯ!

4

ᐃᓵᓵᑎᑎᓐᑐᑦ ᐸᑎᓐᔪᓕ,
ᐃᔪᓂ ᑐᓐᐸᐱᑦ ᐸᑎᓕᐦ ᐊᑕᑦ
ᑎᐊᑎᒃ ᓯᑎ ᑕᑌᐊᓐᓂᐸᓕ,
ᓴᐸᓕᑎ ᓯ ᓄᔪᐊᐅᑕ.

5

ᑐᓕᓐᒃ ᑕᓕᓗ ᓴᒃᔪᓐᓇᑎᔪᖅ,
ᐯᓄᕆ ᐄᓐᔪᑎᐊᐅᓕᑦ ᓴᑭᑐᑦ.
ᑐᓂᐅᔪᖅ ᔭᑦ ᑕᑭᓐᑎ ᑕᓗ,
ᐃᑯ ᐃᑎᑦ ᐯᐄᐊᓐᓂᔪᓐᓇᖅ.

6

ᓴᑭ· ᑕᑊᐅᑭᐟᑎᐟ ᑯᐅ
ᐁᒃ·ᑊᐅᑭᐟᑎᐤᐟ ᖃᑕᑊ ᑊᐅzh''ᐊᐤᐟ .
ᗰᐅᐟᐢᓭᗮ ᖃᑊᐱᐟ ᑕᐟᑕᑊ ,
ᐁᑌᐟᓴᐟ ᐃᐟᐁᑌᐅ·ᐟᐢ''ᐊ .

Air : *Nouvelle agréable.*

Refrain.

ᓭᐱᐤ ᑊᐅᗮ ᑌᑕᑊᐤᐟ
ᑐᐟᒃ ᐁᑊᗮ ᐯᑊᐅᑌ ᑎᐟᐟ
ᐁᐟᗯᑌ ᔪ ᕒᐟᓭᐟ
ᐃᐟᐊ ᐟᓴ ᐁᑊᐟᕮ

1

ᐃᐟᐊ ᑌᖃ ᐑᐅᖃᐟᐢᔪᐤᐟ
ᑎᑎ ᐠᑌᓀᕀᑊ >ᑕᐟᑎᐟᐟ
ᐁᑯ ᐅ·ᑎᐟᐟ
ᐯᐟᓴᐟ ᐠᑐᑌᐟᐢ
ᓴᑭ· ᐯᐑᑎᐟᐟ ᐱᑌ+ᐟᗰᐅ·ᐠᑕ+ᐟ

2

ᐯᑊᐅᐱᐟᖃ <ᐟᑌᐅ·ᐢᔪᐤ

ᐃᓕᓴᕆᔨᖅ ᓴᓴᑎᐅᓚᖅ"ᐊ.
ᑎᑎ ᓴᑭ.
ᐃᓛᒃᐅ' ᓯ
ᐯᑦ' ᐁᓵᑌᐃᐅᑎᑎᑎ'ᑕ'

3

ᑦ'ᓱᒣ ᐅ'ᓭ' ᑦᐯᓵᒧᑎᒋ
'ᕿᖃ ᕕ'ᓭ' ᐃᓕᐅᑌᖅ"ᐊ ᑐ'
ᑎᑎ ᓴᑭ.
'ᓴ ᐁ'ᒣᒧᑎᓂ'
ᓴᓭ ᐃᓕᐅzhᓯ ᐃᑦ' ᑕᑯ!

4

ᔪ' 'ᐊᒧᓕᐅᐊᓕᓄᐅ' ᓴᖏ'
ᖏᓕᓄ ᐃᓭᓴ' ᐁᑎᖅᒋᑎᐅ.
ᐯᓭᓴ' 'ᑐᑌᓕᖅ
'ᐅᑐᐅᓕᖅ"ᐃ'
'ᓄᒣ ᐃᓭᓴ' ᐊᑎᖅᔪ ᑕᑯ!

5

ᓴᓗᓵ ᑐᔪ ᓭ ᐃᓕᐅzhᓯᓂ
ᐅ'ᓭᑎᒣ ᐯᔪᒋᐅᓕᖅᑭ'.

ᐅᕐᒋᑦ ᑎ
ᐯᑕᐅᓕᓄ;
ᐅᕐᒋᑦ ᑭᑦᐁᔪᓂᐊᓘᓐᓇᐊ.

Air : *J'entends là-bas dans la plaine.*

1

ᓴᓪᓗᓵ ᐳᑐᑦ ᑎᓐᑦᑌᑎᕐᖅ
ᔪᓂᐅᑎᔪ ᐊᑦᐅᓯᐅ.
ᐯᓗᑌᐅᑦ ᑦᐅzh"ᐊ+ᑦ ᑦᑲᐸᑎ
ᔪᑯᑦᑎᑦᑎ ᑐᑦ ᐊᑕᑐ.

Refrain.

ᔪ ᑎᑎ ᕈᑦᓀᑦ ᓂᐅᓐᓇᓂᓂᓴᓂ
ᓂᓴᑌᑎᐊᑦ·"ᐊ, ᔪ ᐅᑎᑎ ᕈᑦᓀᓐᑦ;
ᑎ ᓯᑦ ᑎᑎᕈᑦ ᐅᑦᔨᑦ ᑲᓐ"ᐃᑦ ᑌ,
ᐅᑭ ᐯᓀᔪᔪ ᐅᑦᔨᑦ ᓴᓂᐊᑦᑕ.

2

ᓱᑦ ᑯᑌ ᕈᑦᓀᑦ ᐊᑕᑎᓐ;
ᐁᔪᓂ ᑯᓂᑌᑎ ᑌᑌ ᐠᑦ+ᑦ
ᐠᑎᑦᐃᑭᑌ ᐁᕈᑦᑕᓂᑎ+
ᑎᑎ ᐯᓗ ᑌzhᑕᑦᓐᑦ, ᑭᑕᓇᓂᑦ.

3

ᑯᑐ ᐁᑌzhᑕᑊ ᐃᑌ ᑐᑊ,
ᐃᑉᑕᑎ ᕆᕈᑊᐅᑎᑎᑌ
ᐅᐯᑌᑊ ᕃᑌᕃᑊᑐᑐ
ᐅᑊᑕᑎ ᑊᐅᑉᑐ ᐊᑎ ᕃᑊ.

4

ᕆᑯᑊᑎᑌ ᐊᑊᐅᐯᑊᑉᑑ:
ᑊᕮ, ᑌᕃᑊ, ᖃᐅᐅᑊᑉᐦᐧᐦᑊ, ᓴᑭᑊ.
ᑑᑊᐃᕃᔪ ᑊᐅᕃ ᖃᑐ+ᑊ
ᑑᑊᐊᑌᑊᑕᑊᑊ ᑲᑉᑕᑌᑊ ᓭᑊ.

5

ᕃᐅᑊᐦᓭᕃ ᐁᑊᑎᑊ ᓴᑭᑉ
ᑐᔪᑊᕮ ᑑᑊᐁᑊᖃᐁᑊ ᑊᑲ
ᑎᑎ ᑊᑌᕂᕈᑊ ᐳᑌᑎᑊᑊ;
ᐯᑊᖃᐁᑊ ᐁᔪᑊ ᐯᑊᐅᑊᐦᐧᐊᑊ.

6

ᑎᑎ ᒪᑌ ᐅᑉᑊᐧᐃᑊ ᐊᑉᑎᑊ:
ᑊᑕᑊᐦᐧᓭᔪ ᕈᑊᓭᑊ ᑏᑊᐅᑊᑳ+ᑊ;
ᐁᑊᗯᑌ ᑯᑎ ᕂᑊᑎᑊ ᑕᑊ.
ᐁᔪ ᐅᑉᑊᐧᐃᑊ, ᐯᑊᓴᑊ ᐅᑉᑊᑌᑊᐦ.

7

ᐁ'ᑎᑕ' ᔦᕈ'ᐅᑎ'ᑐ'
ᑌ'ᑕᑐ' ᑊᐊᑌᔦ+ ᑌᑕᵒ'.
ᕒᑕ'ᐅ ᔦᑯᑎ'ᑐ' ᑊᓭ+'
ᑕᐯᕽᑰ ᓴᑌᐢᕮ, ᑌᵒ.

8

ᔦᑯᑎ'ᑐ' ᑕᐯᑊᕈᓗ;
ᑕ' ᐊᑊᵊᑎ ᐊᐯᑊᑌᑊᑌᑎᵒ:
ᑕ' ᐊ'ᐅᑎ ᐅᐢᓐ ᑐᑌᑊᵊ;
ᑕ' ᐊ'ᐅᐢᕮ+ 'ᐅᑐᐅ·ᵊ″Δ'.

9

ᑊᐯᐯ'ᑎᵒ, ᑊᐯᐯ'ᑊᑌzhᑌᑐ;
ᑕ' ᐊ'ᐅᐢᕮ+ ᑊᐯᐯ'ᐅ'ᑊᵊ″ᐊᵒ:
ᓴᑭ· ᑐᘐ+' ᑊᐯᐯᑰᑎ"
ᐢᑐ' 'ᑭᔪ ᓀᑊᑎ' Δᕽᓭᑦ!

10

ᐯᑰᑌ ᑊᐅᐯ·ᑎ Δᑐ;
ᓴᓗᑣ ᑌᑐ ᐯ'ᑌᑭᐢᑌ+;
ᔪᐢᓐ ᐯ'ᑌᑭzh″ᐊ ᐅᕒ';
ᔪᐢᓐ 'ᐅᐯᐢᑫᔪ ᑎᑊᵊᑊΔ'.

11

ᒪᑎᵒ ᑎ ᑌᑦᑲᔪ ᓕᓴᶠ
ᔪᕃᑊᙆ ᑦᐁᐁᑊzh ᑦᕃ ᐃᑕ᙮
ᑕᑦᑐ᙮ ᔪᗢᐅᑎᔪᐁ᙮
ᑌᑐ ᑦᐁᑦᵍ ᐁᒪᐧᐁ᙮ ᐁ᙮ᑎᵒ᙮

12

ᐁᕆᑕ᙮ ᐁᑕ᙮ᐅᑭzh ᖃᵒ
ᓴᓕᔭ ᑦᐁᐁ᙮ ᖃᵍᑦᑌᓗ ᐃᑐ᙮
ᔾ᙮ ᔪᐧᕮ ᑫᑦᐁᐁ᙮ᑌᑦᑐ
ᔪᕃ᙮ ᑕ᙮ᐅᐸ᙮ᐅᐧᕮ ᗢᑊ᙮

13

ᑭᗢ ᑎ ᐁᐧᐯᑌ ᑯᑦᕃ
ᓴᓕᔭ ᑎᑊ ᑫᔪᗢᐅᐧᑕ+ ᙮
ᑭᑦᐊ ᓴᑭᐧ ᐊᑎᵉᔪ+ ᑫ
ᑭᐧᙆᔪ ᐯᑎᐅᐧᵍᔪᑦᵍ ᔪᑊ᙮

EPIPHANIE.

Air : *Mon bien aimé ne paraît pas encore.*

1

ᑕᑦᓀ ᑎᐅᔪᓂᓗᑎ ᑎᐅᖏᐅᑦ ᑎᓕᓀᑐ,
ᗰ ᐱᑦᑫ ᐁᐱ ᑎᐅᖏᐅᑦ ᑌᔪᑌᑐ;
ᐊᑎᐅᑎ ᐅᑌ
ᑐᓵ ᑎᐅᑦᖏᐊᓄᑦ.
ᑲᐃᔪᑦᕒᑦ ᔨ ᑲᐊᑦᓀᑌᔪ ᐃᑌ ᐁᑦᕮᓄ;
ᑲᒪᓀ ᒧᑦᑕ ᐁᔭᑌᒧᑦᐅᐅᑎzh ᐟᐃᑎᑦ.

2

ᑕᑦᐅ ᓴᓀᔭ ᓭᕮᑦ ᒧᑦᐊ ᐯᑦᐅᑐᑎᐟ
ᑌᑦᑕᑎᑦ ᓴᓄ ᑌᑎ ᐁᑦᑕᑌᓄᑦ.
ᐁ ᔨᑎᓀ ᑌᑎ
ᑲᐃᔪᔪᓴᑦᑌ,
ᐁ ᐁᔨᑎᑦ ᐁᑦᑕ ᑎᐅᓐᔪᑎᑦᐅ?
ᓴᓄ ᑐᑌ ᑲᐁᐁᑦ ᑎᐅᖏᐃᐟ ᔨᖏᑦᑎᑦ.

3

ᐅᓴᓀ ᒪ ᑐᑦ ᑏᓴᓀᑏᑦᐅᑌᔪᐟᐁᖏ
ᑕᑦ ᑲᐃᔪᔪᓴᑌ ᑲᐁᔪᑌ ᑐᑦ ᐊᑎ ᖏᑦ:
ᑕᑦ ᑏᐁᑎᑲᔪᑏ+

ᐳᑐᑦᑎᐣ ᑌ,
ᐃᑦᒋᒥᐦ ᐣᓀ ᓴᑌ ᕿᑎᑦ ᐊᐧᐢᑎ;
ᓀᑕᐅᑎᑊᑎᑦ ᒪᑦ ᐯᑊᐅᑦᓴᐣᐊ, ᐁᑊᑌ.

4

ᓀᑕ ᐅᑎᑊᑎᑦ ᑊᐁᑦᓴ ᑌᑎᑎ ᐅᑌᓴᐣ
ᐠᓀᐣ ᑊᐊᐧᑌᑊᓀᒋ ᐃᑕᑊ ᑎᐅᑊᓴᐣᓀᑎᑌ,
ᐁᔭᑕᑊ ᐃᑊᐧᐟᗷ
ᑌᑎᑲᐧᑦᓴᑌ.
ᑕᑊ ᑊᐃᑦᓴ ᔪᑎᑊᑌ ᐠᓀᐣ ᑊᐊᑊᐧᐣᔪᑦᔑ
ᓂᑭᑊᑲᐁ ᓱᑌ ᔪᑎᑊᑦ ᐃᑕᑊ.

5

ᐁᔭᑕᑊ ᓂᓀᐧ ᐯᑊᐣᑋ ᐅᔪᐧᐁ ᑐᑊ,
ᑕᑊ ᑊᐃᑦᓴ ᔪᑎᑊᑌ ᗰ ᓂᑌᐧᐊᐧᑎ,
ᔪᑎᑊᑦ ᐃᑕᑊ
ᐠᓀᐣ ᑊᐁᐅᑦᓴᑌ.
ᓂ ᔭᑊᓀᑊ ᐠᓀᐣ ᑊᐃᑦᓴᔪᑎᑊᑌ ᑎᑊᑌ
ᐸ ᐠᓀᐣ ᑊᐅzh ᑌh ᐃᑕᑊ ᑊᐅᐯᐠᐧᐁᑊᐣᑋᑊ.

6

ᑯᑲ ᑏᑌᑊ ᑊᐅᑕᑋᑊ ᑊᐊ+ᑎᑎᑊ ᑌᐧ
ᑏᑌᑊ ᗰ ᑊᐅᐯᐠᐧᐁᑊᐣᑋᑊ ᐅᔭᑊ.

ᑕ ᐅᐳᕐᑐ+ ᑕᑯ
ᑕᒋ″ᐊ ᒋ
ᐣᓀ ᑎᑌ ᐃᑎᐁᑎᑎᒋᐅ:
ᑕ ᑌᒧᔆᑌ+ ᐃᑕ ᐅᓴ? ᐁᑎᐁᑎ.

7

ᐁᔆᐊᑦᑕᒋ ᒍᒍᑫ ᐅᓗ ᐣᑕᑐ,
ᖷᐅᐳᔆᑌ ᒪᖁ ᐣᐁᔆ ᑕᑐᑐ ᒋ,
ᐣᓀ ᐣᐁᔪᑌᑉᐤ;
ᐣᐊᑦᔪᒋᐣᑎ.
ᐣᐁᔆ ᐅᐱᐱᒋ ᐣᐁᐅzhᑌ ᐣᐁᔆ ᐃᑕ,
ᑕ ᑌᒧᔆᑌ+ ᐊᑎᑊ ᑕᑯ! ᐁᑎᐁᑎ.

8

ᐁᔆᐊᑦᑕᒋ ᑐ ᐊᐁᑎᐁᑎ ᐅᓗ
ᐁᑌᐁᑎᔑ ᖷᖷ ᐁᔆᐊᑦᒋᑦᑌᑐ;
ᑕ ᑌᐁᒧᔆᑌ+
ᐊᑎᑊ ᖽᑎᑯ!
ᐯᒧᑦ ᑌᐅᐳᑌᔆ ᐯᑌᖷᑎᐁ ᖷᖷ,
ᑌᑯᑦ ᐁᑎᑦ ᑌ ᑯᑐ, ᐁᑎᐁᑎ ᒋᑦ.

9

ᑯ ᓴᐁᓯᐤ, ᑕ ᐯᔆᑎ ᑌᑦᑕᐊᔆᔨᐤ;

ᑕ ᐯᑎᐃ" ᗰ ᐁᑕᗢᐅᕐᗢ᐀:
ᑕ ᑌᐁᑭᐟᕀᑌ+
ᐯ'ᐅᐟᕀ"ᐊ ᑌ,
ᑕ ᐯᑎᐃ" ᐞᕮᔦᐅ·ᐟᑌ ᓴᑌᐟ;
ᗐᔪᔦᔭ ᗐᕈᗢᔭ ᐠᑐᑎᐞ, ᑕ~ᗢ.

10

ᔨ ᓴzhᑌᓄ, ᑕ ᐞᓀ ᐟᐁᐅᐟᕀᑌ ᑎᑢᗢ
'ᐅᐯᑌᐞᓀ 'ᐅᐯᕈ'ᐞᑌᕀᕐᑐᑐ;
ᔦᗢᐅᑎᑐᔭ
ᐟᐅᐞᑌᓀᑐ!
ᐞᓀ ᑎ᐀, ᗢᐅᐟᕀᓕᗢ 'ᐅᐯ'ᐅᐟᕀᑌ᐀,
ᐟᐁᔦᗢᐟᕀᑌ᐀, ᔦᕈ' ᑕ'ᐅᐸ'ᐅᐞᕮ

11

ᐁᒃᐁ' ᐃ"ᑐ', ᑕ'ᐁ' ᗢᐁ'ᗢᐟᑌᕀ,
ᐁᔦ, ᗢᐅᐟᕀᓕᗢ ᔪᑌᑎᐟᕀᕐᘁ+:
ᑕ' ᐯ'ᔦᑕᑎᑌ
ᐞᓀ ᑌᑎᐅᑌ!
ᔨᑐ ᐊᐟᑕ᐀' ᐯ'ᔦᗢᐟᕀᓀᐞ ᐅᔪ',
ᑌᑐ ᕒᑌ ᐱᐟᖷᐅ·ᑌᕀ, ᐯ'ᐯ'ᑎ.

12

ᐁᑯ ᑌᑎ, ᐁᐣᑎᑕᑦ? ᐁᑦᖃᑎᐤ;
ᐁᔪᐣ, ᓂᑐᑦ ᐣᗷ; ᐅᐯᐣᓴᑎ ᑯᑐ:
ᑊᐅᐯᖁᑊᑎᔪ
ᐁᑊᑎᐣ ᐃᑐ.
ᑕᑊᐁᑊ ᖃᵅᑌᑊᐤ ᑊᐁᐁᑊ ᑊᐅzh ᑌᵅ ᐅᓀᑊ,
ᑯᑐ ᐊᔪᑎᐁᑊᑎᑎᑦᖃᑎ ᐃᑌ.

13

ᐁᑊᐁᑎᑊᵅ ᑐᑊ ᑊᐅᓂ ᐣᓀ ᐣᓴᑎᑊᵅᖃᑐᑐ,
ᑊᐅ"ᐊᑦᐅ ᑊᐅᑕᑦᔪᑎᐁᑊᐁᑊᑌᐤ;
ᐊᑦᑊᑯᐤ ᑏᐤᑌᑊ ᑕᑊᐤ
ᑊᐅᐯᑏᐣᑎ;
ᐁᑕᑦᑊᐊᑦ ᐣᓀ ᐊᑦᑊᑯᑎ ᑎᑊᵅᖃᑐᑐ,
ᓴᓪᓂ ᐯᖁᑊᓄᑦ ᐊᑌᑊ ᐃᖁᑊᑯ ᐣᓀ!

14

ᐁᑎᑦ! ᐁᐣᗐᑌ ᑯᑦᑎ ᐊᐣᑎ ᐃᑐ,
ᑊᐁᔪᑎᑦᑭᑦ ᐃᑐ, ᔪᑕᑎᑦᑌᵅ.
ᔪᑎᐅᑎᔪ!
ᐁᔪᐣ ᓴᓪᓂ

ᓴᑭ· ᕃᓗ ᓄᑦ ᐹᔪ ᓀᐦᑎ ᑯᐤᑦ
ᐁᔨᑦ ᔭᓗᑦ ᐊᐁᔪᒋᐦᓄᑌ ᐃᑌ ᑯ·

15

ᓴᓗᓵ ᔭᑦ ᐊᑲ ᐊᐁᐁᑎᐦ ᑐᐦᑌᑦ ᑕ',
ᓴᓗᓵ ᔭᑦ ᐁᔪᒋᑌᐦᓄᓗ ᐅᔨᑦ.

ᓄᑦ ᐹᔪ ᑯᑎ
ᓀᑕ+ ᐅᓄᑦ

ᐯᒪᐦᑲᐁ ᐊᐯᑎᐦᓄᓀᑦ ᐃᑕ',
ᐯᐠᓴᑦ ᐊᐯᐠᑫᔪ ᑕᑎᐦᓄᐦᐃᑦ ᐅᔨᑦ.

16

ᐁᔪᑦ ᑐᑦ ᓴᓗᓵ ᑕ' ᐊᒋᐁᑦ ᐅᐦᐊ
ᐊᐳᐸ ᐠᓴᒋᐅᑌᒋᐠᑏ ᐅᔨᑦ.

ᒋᐅᐦᓄᓗᒋᒋ ᐦᐁᐦᓄ
ᑌᒋ ᐁᒍᑏᑦ;
ᑕ' ᐊᒋᑎᐅ ᑏᐦᐊ ᐦᑌᑲᐠᑎᑎᐅ
ᐊᐅᒧ ᖃᘐ+ᑦ ᔪᐱᐅᒋᑌᒋᒋ ᒋᑦ

17

ᐁᑯ ᐁᔪᑦ ᐅᐯᐠᑫᔪ ᐁᑎᙆzhᑌᵒ,
ᔩᑫᑦ ᑕ ᐊᐅᐯ ᐦᐊᵒᑌᑎᐦᓀᑕ.

ᑕ' ᔨᓀᒉ ᙆᑌ

ᐱᑎᑦ ᑎᑯᑉ,
ᐅᕕ ጠ ᐯᑦᐊᔪᑯᐅᑎᑦᓴᑌ,
ᓴᓗᓵ ᐯᒪᑦᑲᐅ' 'ᐅᐯᑦᓴᑦ ᐅ'ᑦᕮ

18

ᔾ ᓴᓗᓵ ᒪᑦᑦᓴᑏ ᐅ'ᒪᒪᑌᑏ,
ᓴᓗᓵ ᐱᐃᑉ 'ᐅᐯᔪᑌᑦᑎᓗ,
ᐯᕕ ᑕᑯᑦᑌᐤ,
"ᐊᑦᑦᑌᑌᑏ.
'ᐅᑦᕃ+' ᕕᑦ ᐅᐸ ᒪᑕ'ᐅzhᑦᓴᑐ,
ᑌᑎ 'ᐊᐱᑦ ᐁᑲᑕ'ᐅᑎᑎᒪᒧ.

19

ᓭᑕᐅᑎᑦᑉ ᕕᑦ ᔪᔾᑯᑦᑌᔪᑦ ᑏᑦ
ጠ 'ᐅᑌᔪᕕᑦ ᓴᑦᐅᔾ ᔪᑯᑦᒋᐤ,
ᐯᒧᑦᒪᑦᓴzhᑌᔪ
ᑯᑦᖃᑦ ᑕᔾ!
ᒪᐅᐅᑯ ጠ ᑏᑦᐊ ᐊᑎ" ᐃᑦᐷ,
ᐯᒪᑦᑲᐁᑦ ᕕᑦ 'ᑲ'ᐅᐅᔪᓴᑦ, ᐅᕕᑦ.

Air : *Au sang qu'un Dieu va répandre.*

1

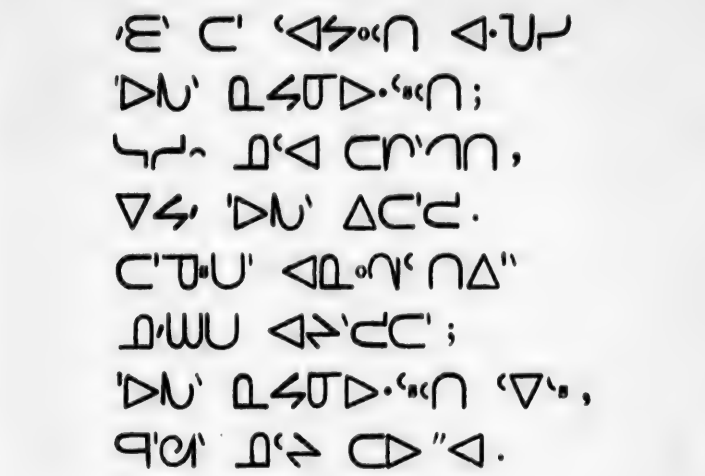

2

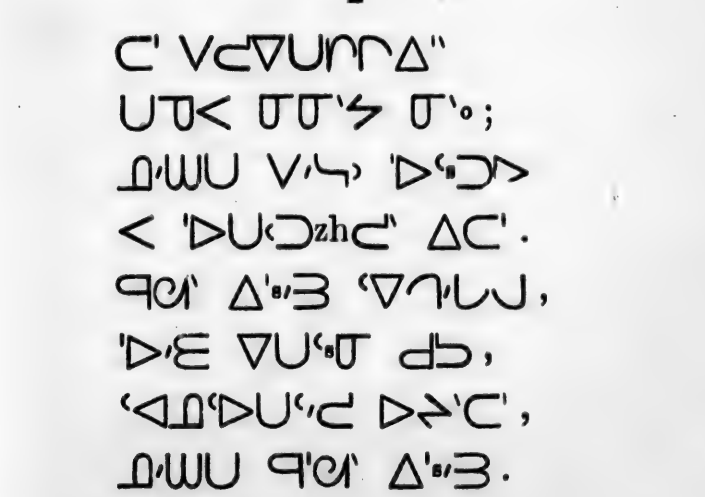

3

ᐁᔨᑊ ᐃᑊᑎᐣ ᓭᑕᓀ ᓀᔑᑎ ,
ᑊᐅᔨᐊᑊᓀᑌᑊᓱ , ᔨᑎᑊᒋᐤ ;
ᔨᑐᑊᑎᑎᑊᔨᐤ , ᔨᑊᓱᓭᑏ .
ᔨᑊᓱᓭᑊ ᑊᐅᑐᑌ ᐃᑊᓱᕮ .
ᐁᑯᑊᐅ ᐅᔪᑊ ᐁᒃᓱᔨ
ᑕ ᔨᑎᐅᐣᒋᑊ ᓴᑏᑊ ;
ᐅᓀᑎᑏᑊ ᑌᑐᑐᑕᑊᔪ ,
ᑊᓭᑏᑊ ᓴᓭᓀ ᑊᓴᓭᑊ ᑌᑊ

4

ᑕᑊ ᓴᓭᓀ ᐃᑊᓱᕮ ᑌᑊᑕᑐᑊ .
ᐯᑊᓱ ᐁᑊᑐᓴᑊᓱᔨ ᐅᔪᑊ ;
ᐱᑊᓯᑫᑊᑎ ᐱᑊᑌᑊᒃᑕ ,
ᐯᑫᑊ ᑊᒋᑐ ᑌᑊᑌᑐᒍ .
ᓴᑊ ᐯᑫᑊ ᑕᑌᑊᒍᑊ ᐃᑕᑊ
ᐱᐢᑊ ᑊᐊᑎᑊᐣᐊ ᐃᒃ .
ᑎ ᑕᑊ ᐯᑊᔭᑐᑊᐢᑎ ᐁᑊᑫᑊ
ᑊᐅᑊᑫ ᑯᒃ ᑊᐅᑊᕮᑊ .

5

ᐁᒃᑊᐣᐃᑊᐤ , ᐯᑊᔭᑐᑊᐢᑎ ᑐᑊ ,

ᑎ ᐯᐸ ᗢᑐᐞᑌᐣ ᗢᐞ.
ᐁᔭᐟ ᐅᐣᑌᐞ ᐯᗢᐣᗢ ᐞᐅ
ᐯᑎᓂᕐ ᗢᔭᗢᐞᐟᑎ.
ᐯᐞᐅᑎᐣ"ᐊ+ ᐅᑌ ᑯᑐ,
ᐯᑎᓂᕐ ᗢᔭᗢᐞᐟᑎ.
ᐁᑕᐞᐟᐊᐞ ᑏᐞᐁᐟᓀ"ᓀ ᑌ,
ᐟᕮᐞ ᐁᐞᑏᐅᐣᐞᗢ ᐅᔪᐞ.

6

ᑐᔭ ᔭ ᐁᑌᐣᐟᑎᐞ ᑯᑐ.
ᓴᓀᐣ ᓀᔭᐞᐣ"ᐊᐞᐣ ᐅᑐ.
ᑕᐞ ᐯᐟᗰᑌᑭᐣᔭ ᑐᑎ
ᑯᑎ ᔭᐟᕮ ᑏᑌᶻʰ ᔭᵒ.
ᓴᑌᗢᐞᑌ ᐃᑌ, ᔭᐞᐣᑏ;
ᑯᑐ ᓴᓀᐣ ᔪᐟᑐᐟ ᑌᐞ
ᓴᓀᐣ ᔭᐟᓴᐟ ᑏᐞᖃᓴᐞᐣᔭᵒ,
ᐱᐁᶻ ᐯᑏᑎ ᐟᑐ ᑌᑌᐣ.

7

ᑯ ᑕᐞ ᐳᐟᐣ ᐱᑕᐟ ᐯᑯᐞᑎ,
ᐁᔭᐟ ᑎ ᐯᗢᐣᗢ ᐅ;

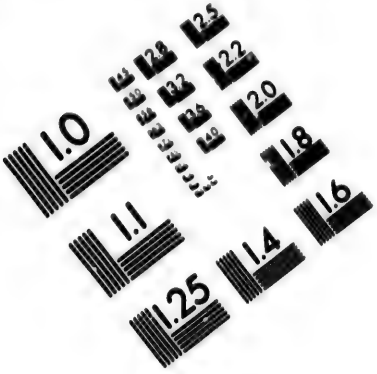

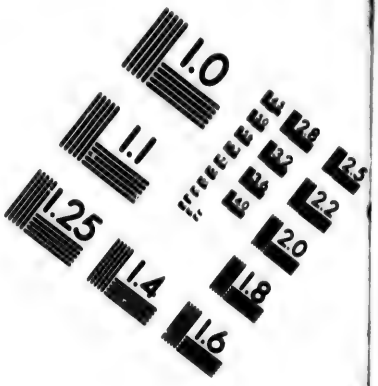

IMAGE EVALUATION
TEST TARGET (MT-3)

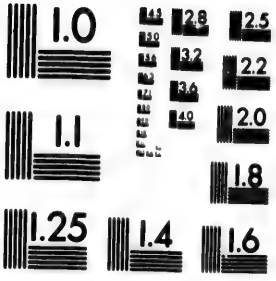

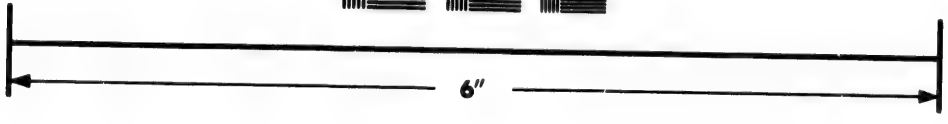

Photographic
Sciences
Corporation

23 WEST MAIN STREET
WEBSTER, N.Y. 14580
(716) 872-4503

ᐃᓕᓂ ᐸᒃᐸᓗ ᐅᓴᓪ,
ᐁᔪ ᐯᑕᑌᓕᑦ ᑎᑦ,
ᑌᑐᑎᔪ ᖃᓄᐋ ᑯᐃ,
ᐁᕗ ᓴᐅᓕᓄᑦ ᓴᓪᓗ,
ᐁᕗ ᐯᒃᐁᑕ ᐃᑐ
ᓴᓪᓗ ᕗᑦ ᐊᑦᑕᓂ ᓕᓕᓄ.

8

ᑌᑦᑕᑎᑦ ᐯᒪᕐᕕᐃᓚᓵ,
ᓕᑎ ᑭᒋᑦ"ᐊ+ ᓴᐁᐁᑦᓴᓕᑦ.
ᐁᑦᓴᑫᑦᓕᑕᑎ ᐅᑎᑕᑦᒻ
ᔪᒃᑦ ᐁᑦᓴᑫᑦᑌᑌᑐ.
ᒐ ᑐᕗ ᑕᕗᒋᑦᓴᒐᒍ
ᑐᓄ ᐅᕗᑦ ᐊᓚ ᑯᐃ,
ᐅᐅᑎᓵᓂ, ᓴᐊᗰᑌᓕᔨᒋᓂ,
ᐃᑦᐊ ᔪᑦᓴᑎ ᑌᑦ ᐅᕗᑦ.

9

ᐁᔪ ᐁᑯᑕᑦ ᐃᑌ ᑐᑦ,
ᑕᑌᓵᔪ ᐯᒪᑌᑕᓵᑦ.
ᐯᒪᑌᑕᑦ+ᑦ ᑫᑦᐁᓴᑐᐃ,

ᐯᐣᑎᔪ ᑕᑦᑲ+ ᐃᑕ',
ᐯᕈ' ᑌᵢ ᑦᐊᑕᕽᑎᑦᓭ'
ᐱᑌ' ᑦᐊᑌᵢ'ᐊ ᐃᑲ.
ᑦᑯᓗ ᔪᑎ ᑐᔪ ᑐ' ᐊᑦᑌ',
'ᐅᔪ ᑦᐊᐯᑌ ᐊᑎ".

10

ᑌᐣᗐᓗ ᐁᑊᑦᐊᑦᑕ'+ ᐯᑕ'ᑦᑕᵒ',
ᑦᐁᑊᵢ ᐯᑎᔪ ᑦᑲᐁ'ᵢ"ᐊᵒ.
ᑕ' ᑌᑌᑦᔪ+' ᑕᑎ ᑭᑊᵢ"ᐊᵒ
ᑌᐣᗐᓗ ᑦᐁ 'ᐅᑎᵢᐣᓴ'ᐅ.
ᐯᑊᵢ ᑭᔪᐣᑎᓂ; ᐁᔪᑐ,
'ᐅ"ᐊᑦᐅ ᓀᑊᵢᓭ ᑯᑲ,
ᑏᑦᐊᐱ' ᔪᑌᓀᓗ ᐃᑕ',
ᑕ' ᐊᔪᑊᵢ"Δ' ᑦᐊ ᔪᑊᵢᑎ.

11

ᑦᐁᑊᵢ ᑯᑲ ᐯᐸ' ᓴᑎᑦᑲ.
ᐯᑐ'ᑭᑕᓭᑌᵢᔪ;
ᑭ'ᑌᑕ+ , ᑕ'ᑐ' ᐊᑎᑌ
ᔪᑌᐅᐣᑎ', ᐁ'ᐁ'ᑎ.

ᐁᓗ ᐯᖏᑕᑐᑦᑌᖏ;
ᑭᑦᖁᓴ ᐊᓚᑎ ᓗᑉ;
ᓴᑦᔪᒋᑦᖁ ᑕᕐᕈᑎᓴᑦ,
ᐁᕐᑕᑦ ᑭᑦᑕ+ ᐃᑌ.

12

ᓴᓪᓂ ᑕᑦᐊ ᑕᑎᑦᖁᑎ,
ᓪᓄ ᑭᑦᑎᑦᓴ ᐃᑉ;
ᓪᓄ+ ᐁᑌᑦᐅᑎᑦᓴᓴᐁᑦ
ᐅᖃᑦᓪᑕ ᑦᐅᑎᑦᓴᑎᐃᓕᖅ.
ᓗᑉ ᑦᓴᑦ ᑌᒉ ᐁᑕᓪᑦᑉ,
ᑎᒋ ᒋᑦ, ᐁᑲᐅᐅᑦᑎᖅ.
ᑦᐅᒋᑦᕐᑦ ᐃᑌᑦᓴᑦ ᑎᑕ
ᑦᐅᓰᕿᑦ ᑕᑦᐁᑎᑦᑉᑦ.

13

ᓴᓪᓂ ᑕᑦᐊ ᖁᑌᖁᑎᐅᑦ
ᐅᑌᑦᔪᒋᐅᑎᔾᔪ!
ᔾᑕᑦ ᑎᑦ ᖅᐊᓵᑦ, ᑭᑦᐅᑎᖁᑦᑕᓵᑦ,
ᐁᓪᑌᔪᑦᓴᖁᑎᖁᑕ.
ᓗ ᑕᐅᐅᒋ, ᑌᒉ ᐃᑦᔨᑦ,

ᐣᓀ ᑯᑎ"ᐊᑦᑐᑎᓂᔪᐣ ,
ᓴᓪᓗᓂ ᑕᑦ ᐊᐣᕿ+ ᓄᑉ ᑯᑎ
ᑌᑭᑎ ᑐᑐ ᑦᐅᑌᐃ" .

Air : *O filii et filiæ.*

1

ᓴᓪᓗᓂ ᑌ ᑦᐅᔪᑎᓂᑦᑎᑦ ᑕ ;
ᑯ ᐁᐣᕿ ᐊᑦᐅᑌᐅᓐᑌᑦᓄ ?
ᐁᑎᑌ ᑐᑦ ᑦᐊᑌᑦᐅᑌᑦᓂ .
ᑭᑎᑕᐅ .

2

ᐅᓀᑌᑎᑌ ᑦᐁᑦᓂ ᑌᑦᑭᐧᐯᓗ ᑌᓄᑦ ,
ᐁᑎᑌ ᑎ ᐯᑦᑭᐧᐯᑌ ,
ᑌᑦᐁᑦᓂ ᐁᑦᓂᑎ ᐣᑕᑦ ᐊᐣᑎᐣᕮ ,
ᑭᑎᑕᐅ .

3

ᑌᐅᑦᓂᐣᓓᑌ ᑕᐣᓀ ᑦᐅᑦᓂᐣᓓᓄᑦ ,
ᔪᑌᐅᑎᔾ ᑌ ᑯᑐ ;
ᐁᔪᐣ ᑦᐅ"ᐊᑦ ᐊᐣᕮ ᓴᓪᓗᓂ ,
ᑭᑎᑕᐅ .

4

ᓴᓪᓗᓂ ᐊᖏᐅᐅ ᑭᒋᑕᓄ
ᐅᑕᑦ ᔪᒥᔪᖏᓐᓇᐊ ᐅᔨᓕᑦ;
ᐁᒃᑭᔭᒍᑕ+ ᖃᒃ ᐊᑎᖓ,
ᑭᒋᑕᐅ.

5

ᑐᓂᓇᔪ ᖁᑐᕐᓄᑦ ᓯᓚᖅ,
ᒪᑎ, ᐅᑦᑕᖓᔪᒥᒋᓚᖅ;
ᒥᑦᔪᕐᐅ ᐊᖏᐅ ᑭᒧᑎᓂᑦ,
ᑭᒋᑕᐅ.

6

ᑭᐅᐅᒥ ᗰ, ᑌᑐ ᐃᑦᔨᑦ,
ᐅᑦᑕᖓᔪᒥᒋᑌ ᐅᔨᑦ,
ᑕᑦ ᑭᒧᖏᐁᒋᓂᖅ+ ᐅᑦᒥ
ᑭᒋᑕᐅ.

7

ᓴᓪᓗᓂ ᐯ ᐅᑌᑐᐅᓕᑕᑦ,
ᑌ ᕆᑦ ᐯᑭᐅᐅᑦᔭᑕ,
ᐁᒃᑭᒧᖏᐁᓂᒥ ᑐᖓᑌᑦ ᓪᓗ,
ᑭᒋᑕᐅ.

Air : *Audivit ex alto Deus.*

1

ᓴᓪᓂ ᑎᐅᓯᓕᑎ ᐁᐦᔨᓂ
ᐁᓵᑐᑎᑎᒍᓗ ᐊᑌᑎᓕᒋᓂ .
ᐁᔪ ᐅᑕᑦ ᑕᑫᐯᓵᔨᑎᑎ
ᔪᑏᒪᐅᑌᑌᒋᓂᓯᐦᐁᑐᑦ .

Refrain.

ᓴᓪᓂ ᓀᕆᔨᓕᒧᐧ ᐅᓯᓐᑐᑦ
ᑕᑫᐯᓵᔨᑎᑎ ᑕᑎᑐzhᑌᑦ
ᐊᑌᑐᔪ .

2

ᐧᓴ ᔪᑎᐅᑎᑎᔪ ᑯᑐ
ᓴᓪᓂ ᒐᑦ ᑭ ᐱᑎ ᑌᑌᑦ ᑐᑦ ;
ᐯᑕᑦ ᓀᕆᔨᓕᒧᐧ ᐅᓯᓐᑐᑦ
ᑎᐅᓯᓐᓂᓪᓕᑎ ᕮᑦ ᔪᑎᑎᑦ .

3

ᓴᓪᓂ ᓀᕆᔨᓕᒧᐧ ᑌ ᘐᑦ
ᐧᐅᓯᘐᑦ ᑭᑦᐅᑭᑌᑎᒧᐧ , ᔪᑎᑦᑎᐠᑦ .
ᑯ ᓴᓪᓂ ᐊᑦᐁᐠ ᑭᑎᑕᐠ ,
ᐁᑯ ᑐᑎᓵᑕᑦ , ᔪᑎᑦᑎᑦ .

4

ᓴᓪᓂ ᐊᕐᓇᐅᒃᓂᐊ, ᐊᐅᑦ
ᐊᓕᐊ ᑭᓂᓂᑐ, ᑭᒋᑕᓄ;
ᑕᐱᔨᔪᑎᑉ ᓂ ᐸᐊ ᐊᐁᒍ,
ᑕ ᐅᐊᑲᓂᐊ ᔪᓄᐊ ᒋᐊᓲᑌ.

5

ᑯ ᐅᕗᑕ ᐊᓕᐃ ᐅᐊᒃ
ᔨᐊ ᐅᐊᑎᑦᑕᔪ ᑯᑐ,
ᑕᐱᔨᔪᑎᑉ ᐃᐊᓲᓂᐊ ᑌ,
ᔨᐊᐁᑐᐊᓲᑌ ᐃᑌ ᓕᐊ.

6

ᓴᓪᓂ ᐊᐊᐁᐊ ᑭᒋᑕ+
ᐁᔪ ᐅᐊᑕᔪᑎᐅᓲᐟᐊ ᔪᐊ.
ᐁᒃ ᔨᐊᐁ ᑭᐊᐅᓲᒋ ᑕ,
ᐯᐊᑎᑎᒋᑕᐊ ᑎᐊ ᑌ.

7

ᓴᓪᓂ ᐊᓕᐃ ᐊᐯᐊᓲᐟᐊ+ᐟ
ᐅᓲᓀ ᐯᓲ ᑭᓲᐊᐃᐅᘁzh ᑌ ᑎᐤᐟ.
ᑯ ᐊᐊᔪᑎᘁᐟ ᐊ+ ᐊᐁᓴ
ᐅᓕᐃ ᐊᒃ ᐯᐊᐅᓲᑎᐟ ᑕᑯ!

8

ᑑᐅᑎ ᑎ ᐁᖏ·Δ'ᑌ
ᐅ'ᖏ ᑑ'ᐁ 'ᐅᑌᑎᑦᑐ;
'ᐁ'ᓱ ᓀᒋᑦᔪ ᑎᑦᓱ ᑎ' ᑌ,
ᐅ'ᘐ' ᐅ'ᖏ ᑑ'ᐁ 'ᐅ'ᓱᑎ'.

SACRÉ-CŒUR DE N-S. J-C.

ᓴᓪᓚ· ᐯ'ᑕᔪ

AIR : *Pitié, mon Dieu !*

1

ᓴᓴᓪᓴ. ᑎᐅ'ᓱ'ᓪ' ᑌ'ᑎ' ᐅᑦ',
ᑌ'ᑕᔪ ᑐ'ᑕᔪ ᐁ''ᓱᑌ' Δᑌ.
ᑐ'ᑕᔪ ᐯᑰ'ᑦᑕ'ᑎ 'ᐅzh''ᐊ' ᐅᔨ';
ᑌᑐ ᑌ'ᑕᔪ ᐯᑰ'ᓱ''ᐅ' 'ᐅᑌ'ᐅ.

REFRAIN :

ᑐ'ᐁᓴᓪᓴ,
ᑐ'ᐁᑎ'ᓱ'Δ°'
ᑌ'ᑕᔪ ᔪ 'ᐅᑎ''Δ°',
ᐅ'ᓪ' ᑐᕐ'ᐅ·'ᑌ.

2

ᑭ ᑐᓴᔪ ᓭᑦ ᑕᑦᐁᑌᑕᐊᓐᑐᓗ ;
ᑕᑦ ᑌᐅᓐᑎ ᑕᓴᔪ ᑏᐊᓐᓵ ᐃᐅᑦ .
ᓴᓴᓯᓴ, ᑐᓴᔪ ᐁᕿᑦᓂᑎᔨ ,
ᐯᓯᑦ ᐅᑦᕆᑦ ᑕᕿᑦᐅᒋ ᐅᔪᑦ .

3

ᑕᑦ ᑐᑌᑌ ᑕᑦᐊ ᓂᒋᑐᓵ ᑎᑦᓂ ,
ᑐᓴᔪ ᑕᑦᐅᑦᓯᐩᑕᑦ ᐊᒪᑎᑦᐤ .
ᑌᑐᑦᐊ ᓴᑌᑌ ᒧ ᑦᑕᓐᓱ ᐃᑌ ,
ᔪᓂᑦᓱᓂ , ᑐᓴᔪ ᐁᑦ ᑭᓐ ᓂᑦ .

4

ᐊᑦᓯᑎᐅᑦ ᑐᓴᔪ ᑕᑦᐊ ᑏᓵᑎ ᑐᑦ
ᔪᓂᐅᑎᔨ ᑦᐊᒪᑦᐅᑌᓄᑦ .
ᑎ ᑐᑦᕮᓴᑦ ᑭᓯᔪ ᐁᑌᒋ ᑦᐅᑦᑐ ,
ᑐᓴᔪ ᑦᐅᑌᒋ ᓀᐊᓂᓱᑦ .

5

ᐁᒃᓂᓂᓱ ᑯᑐ , ᑕᑦ ᑐᓴᑦ ᑌᑦᔨ .
ᐯ ᕿᑦᐅᑌᑦᑕᐤ , ᑐᑦᓵ ᐊᓐᑐ ᐃᑐ .
ᓴᑦ ᑐᑦ ᕿᑏᓯᓂᔪᑦᓵ , ᔪᓂᑦᓱ ᐃᑕᑦ ,.
ᑐᐅᑦᔨᐩᑦᑕᑦ ᑏᑦᒃᑏᑕᐅᐅᓂᑦ .

6

ᓂ ᑐᓴᕆᔨ ᔭᕐᓯᐅᓕᖅᑐᑦ ᓄᑖ,
ᐅᓪᓗ ᓴ ᐅᖃᓕᒫ ᑎ, ᑎᐅᔪᓚᑎ.
ᓴᓕᒫ, ᑎᑎ ᐊᑎᑎᒃᐃᕐᓂᑦ!
ᐅᑦᑕᐱᓄ ᐅᖃᖅ ᖃᐅᔨᒪᓂᖅ ᑕᓂ!

7

ᓂ ᑐᓵᐅ ᕿᓚ ᑎᑦᐊ+ᑎᒋᒪᑦᑕᓄ,
ᐅᕐᖏᓕ ᐅᓐᐊ ᔭᑎᒪᓐᓇ ᑕᑎᑌ.
ᓄᑖ ᑌᒃ ᐅᑦᑕᐊᐅᓐᖅᑌ ᐃᑕ
ᐅᖅᑕ ᓗ ᑐᓂᑌᓕ ᐃᑌ ᓯ.

8

ᓂ ᑎᐅᑎ ᑎᐅᓕᓴᑌ ᑏᐃᑐᑕ
ᑏᑦᑌᐊᑕᑐ ᑐᑦᐅᒋᔭ ᕿᓂ!
ᑦᐅᖅ ᐊᑦᕿᑎ ᐅᕐᖏᑏᐅᓕᑌ ᓴᑏᑦ,
ᐊᓴᑎ ᑐᓴᕆᔨ ᑎᑎᑦ ᑌᑎᓕᑦ.

9

ᔭᑎ ᑌᒃ ᑦᐅᖅ ᑎᐅᓕᑌh ᑦᑌᖅᐯᑎ
ᑕᑦ ᓴᓚᕕᑦ ᑦᐅᑎᑌᖅ ᔪᑦ ᑕᐊᑏ.
ᐅᔪ ᑐᓴᕆᔨ ᐸᐊᑦ ᐊᑎᖅ ᑎᑦᑕᐅ
ᐅᓀᒧᑎ ᑎᑭᐱᐯᖅ ᕕᓐ ᐯᐅᓐᑌ.

10

ᓴᓴᓪᓴ, ᑎᑦᑐᔪ ᐯᑏᐅᑌ
ᐁᔪ, ᐅᔨ' ᑕᔪᒋᑦᓂ, ᐅᔨ'.
ᓴᑦᑐᔪᓂᓪ' ᑌᑎᕈ'ᐅᓗᑌ'ᓱ, ᑎᒋ,
ᑯ ᑎ'ᐅ'ᘐ+' ᓴᐊᑌ ᕈ'ᑎ'ᑌ.

11

'ᐅ'ᘐ ᐊᓗᑎ'ᓱ, ᑌ'ᑕᑎ' 'ᐊ'ᐅᓗᑎ'ᐅ;
ᐁᔨᑕ' 'ᐅ'ᘐ ᕈ'ᑏ'ᓘᔨ ᐅᔨ'.
'ᐅᑦᕮ ᑎᑦᑐᔪᓂᓪ' ᓴᔪ'ᐅᐅᑦ'ᓱᒋ,
ᑎᓱ ᑎᑦᑐᔪ ᑦᓴᑦᑕᑎ ᐃ'ᑦᕮ.

12

ᐯᑕ''ᐊ' ᑎ ᐯᑌᑎᑦᑌ ᓴᑭᒥᑎᓱ
ᔪ' ᐅᑦᕮᑐ' ᐊᑏᑌᓗᑎ ᐯ'ᑎ''.
ᑯ ᑎᑦᑐᔪ 'ᐅᘐᑦᓴᓱ ᐅᔨ' ᐁ'ᒥᓱ;
ᐁᔨᓱ, ᓴᓪᓗ, ᓴᑦᑐᔪ ᔪ 'ᐅᑦᒥ.

13

'ᐅ'ᘐ+' 'ᐁ'ᓱ ᐅᕈ'ᑦᑕ' ᔪᒋᑭᑦᓂᑲᑐ,
ᑯ ᓪ 'ᐅ'ᘐ 'ᐅ''ᐅ' ᑌᓗ''ᐊ' ᐅᔨ'
ᐁᔪ, ᐅ''ᒪ ᑎᑦᑐᔪ ᑕᔪᑌᓗᑦᓂ,
ᐯᑏᑦᓴᑌ ᔪᒋ'ᓗᑌh ᐊᓪᓴᑌ.

14

ᐅᑦᔨᑦ ᐅᓴᐃᓂᑦ ᑐᑎᓪᑲh ᑕᐊᓪᐃᓄ;
ᓴᑭᓄ ᐊᓄᑲ+ ᐃᕮ ᕿᑦᐅᓄᐃᓂᑎᑎ,
ᕿᑦᓗᑦ ᑐᓂᐊᔾᑕᑦ ᑭᓴᑎᑦᓄᑦᑲ,
ᓴᓗᓪ, ᐅᑌᑦᓴᑦ ᑭᓴᑎᐅᓄᑦᓄᑭ+.

15

ᐅᑌᓄᑦ ᑐᑌᑦᕿᑦ ᑐᕿᑦᐃᕮ ᐅᔄᑦ,
ᓗ ᑎᑎ ᑐᔄᑦ ᐅᑭ ᑎᑎᑦᓕᓪᓕᓄ.
ᑐᓂᐊᔪ ᐅᑦᑯᓄ ᑕᐊᑎᓄᓐᑦ ᐅᑭ,
ᓴᑌᑌ ᑎᐃᑦᑌᓄ ᐅᔄᑦ ᑎᑦ ᑌ!

16

ᑭᑦᑌᓂᑦ ᑐᑦ ᑐᒃᓴᑦᐅᑌᓪᑎᓄ,
ᑯᑐ ᐅᑦᑌ ᐊᑭᑦᐁᐅᓄᑦᑌ ᔪᑦ.
ᑭᑦᑌᓂᑦᑕᑦ ᐅᖏᐊᑦᐅᓄᑦᑌh,
ᑐᓄ ᑎᑎ ᑐᓂᐊᔪ ᐁᑲᓭᑦᐅᑌ.

ÉLÉVATIONS A JESUS.

Air breton (Voir à la fin du livre).

1

ᑐᓄ ᔨᑦ, ᓴᓴᓕᓴ, ᑐᓄ ᔨᑦ ᑐᔪᑎᑎᖏᐊᓄ;

ᑐᓄ ᓂᐊ ᓕᓴᑎᑕᒃᓴᑦ, ᑐᓄ ᓂᐊ ᑐᒋᓂᔪᓐᓇᖅ

Refrain.

ᓴᓴᓕᓴ, ᑕᑦ ᓂᐊ ᐃᑌᓐ"Δ';
Δ'ᒋᓕᓐ ᐅ'ᐊᑐ ᓴᑦᐊᓂ 'ᐁᑎᑦᒋ.

2

ᐱᑦ ᑕᑦ ᐯᑦᐊᓂᓕᓐ ᐯᑌᑌ ᑌᑦᓐ, ᑎᑦᑎ,
ᓂᒋᑕᑎᓂ ᑐᐃᖅ ᐁᓂᒋᑦ ᑐᐊᑦ ᓀᖅᓕᓐ.

3

ᐃᑎᒃ ᐃᑕᑦᓂᐃᑉ, ᐃᐊᑦ 'ᐁᑦᔨᑎ ᐯᑦᐙᑐ;
ᑯ ᑐᖅ, ᑐᐊᑦ ᑯᑎᑎ ᑌᑭᓂᓂᓐᓕᓐ ᐁ"ᔨᑎᑦ.

4

ᑯ ᐁᓂ 'ᐁᑦᖅ ᑯᑐᖅ, ᐃᑦᐁᑎᑦᖅ"Δ' Δᑌᑦᐅ;
ᓴᐱᐁ' 'ᐁᐊᑦᓀᑦ ᐃᑦᐁᓂᒃᑦᖅᓀᐅ ᐅᓂᓐ.

5

ᓂᒃᐅᑎᑎᓂ ᑕ, ᐃᑦᐁᐁᓀᑎᑐ ᑯᑎ,
ᐃᑦᐊᑦᒋᑦᓐᓕᓐ ᐅᑕᑦ ᐁᓂ ᕿᑦᐊ Δᑦᓭᑐ ᓕᓐ!

6

ᓂᒃᐅᑎᑎᓂ ᗰ, ᐁᓂ ᑐᕿᑦᐅᑦᓕᑎ ᓕᓐ,
'ᑌᒧᒃᑦᖅᓀᒋ ᑕᓭᓐ, ᐯᓂᓂ 'ᐊᒋᑦᓭ Δᑌᑦ!

7

ᐁᑌᐣᐅᑭᐟᓂᑎᓗ, ᐅᑌᓐᓴ ᑏᐣᐅᑑᓄᑌᐟᓂ,
ᔪᓂᑭᐣᑕᑊ, ᓕᓯᓗ. ᐯᔪᑌᑭᐟᓂᓐᑎ ᑕᑯ!

8

ᐟᑫᔪᑎᐅᓐᓀᑐᑐ, ᑏᑌᑭᐣᑯ ᑐᐣᐊᑎᑌᑊ;
ᑯ ᑌᑕᑊ ᐣᐅzh″ᐊ+ᑊ ᐟᐁᐟᓂ, ᐁᐣᑕ ᑫᐠᓂᐣᓂᓐ
[ᐃᑐ!

9

ᑕᑊᑌᓄᑌᑊ ᐅᓐᑑᑎᓂ ᐣᐅᓄᑌ ᑏᓯᔨᑌᑎᓐ,
ᑑᐟᐁᔪᑎᓂᐟᓂᑭᑕᑊ, ᐱᑎᓂ ᐟᑫᔪᐅᓀᑀ.

10

ᐁᔪᐠ ᐅᑏ, ᓕᓯᓐ, ᑌᐠᓕᐠ ᐁᐣᑕ ᐊᑐᓐᑌ?
ᓯ ᑎ ᓕᐁᓐᑑᑎᑐ ᑌᐣᘁᔪᓴ ᑀᑯᐠᐟ ᑕᑊ ᑕ.

11

ᑕᑊᑌᓄᑌᑊ ᐅᓐᑑᑎᓂ ᐟᑌᐱᑐᑎᓂᐟᓂᑀᑊ ᐃᐠᐓ;
ᐁᓴ ″ᐊᐠᑎᐟᓂᐧᐣ ᑌ, ᔪᑌᓐᑀᑊ, ᓕᓕᓯᓕ.

12

ᐣᐅᑊ ᓕᐠᓕᑐᑎᑎ, ᑕᑎᐠᑕ ″ᐊᐠᑐᓐᐧᐠᑎ;
ᐁᔪᐠ ᑫᑊᐊᓐᐠᑌ ᐟᐁᐟᓂ, ᑌᓄ ᔨᑊ, ᓕᓯᓐ,
[ᑌᐅᓐᑭ.

13

ᓴᓪᓚ, ᑐᐅᑐᑌᓱᓂ, ᐁᑌᐁᑎᓵᑌ ᐅᔨᓕ;
ᓴᓪᓚ, ᑎᓐᔅ ᐅᔨᓕ, ᐁᓵᑕᑎᓛᐢᐃᑌ ᐅᔨᓕ.

14

ᓴᓵᑕ ᔪᑎᑎᐦᐊᓂ, ᓄᓴᐅᓵᑎᔪ ᓴᓵᓴᐅ;
ᑐᑭᓵᑎ ᐃᑌᐅ, ᓄᑕ ᑭᑌᓵᕒᒥ ᑕᑎᑌᑊ.

15

ᐁᔩ ᑐᐅᓕ, ᓴᓪᓚ, ᐅᑌᓕᓕ ᑕᑊ ᑭᓂᑌᓵᐦᐊ,
ᓴᑕᔨᐃᑦ, ᓴᕿᓂ, ᑐᓕ ᔨᓕ ᑐᓄᓴ ᑭᐅᐅᓵᑌ.

16

ᐁᔨᑕᑊᔩ, ᓴᓪᓚ, ᐅᓀᓕᔨ ᓴᓴᓵ ᑐᑎ;
ᐅᔨᔅ ᖃᓗ ᑕᑎᓵᐦᐊ ᐁᓵᑎ ᑎᑐᑕᑎ ᓴᑭᓗ.

17

ᓭᓕ ᑐᑎᑎᕐ ᐱᓵᑭᓂ, ᑐᓕ ᔨᓕ ᑕᓴᐅᑌᑊ ᓕᓗ,
ᓴᔨᐁᓗ ᐱᓵᓭᑕᓵ ᑌ, ᑐᐱᑌ ᓕᐱᓗ ᑐᓪᑕ ᔪᓗ.

18

ᐁᔪᓗ, ᓴᓴᓕᓴᓵ, ᑐᔪᎵᑐᓪᑐᐦ ᐅᔨᓕ;
ᐁᓕᑎᐱᑌ ᐁᔪᓗ ᓴᑭᓵᓛᐅ ᖃᐅᑌᓗᐦᐊ ᑎᓂᓗ?

IMMACULEE CONCEPTION.

AIR: *O mère chérie.*

1

ᑕᑦᑎ ᐊᑕᑦ ᐅᓂᒪᒋ ᐃᐅᓐᓴᑦ ᑎᑦᒋ,
ᑌᑦᑕᒋ ᐃᐅᑉᐅ ᐯᒪᐃᐅzhᑦᒪ ᒪᑦ;
ᐅᓂᒪᒋ ᓱᑦ ᐯᔪᐃᐅᑎᑦᒪᑕᑦ,
ᐯᕕᐢᐅ ᒋ ᐃᒋᑦᒪ ᐃᑌᐃᐅ.

REFRAIN.

ᐊᑕᑦ ᑭᐃᐅᓴᑎz ᐃᑕᑦ
ᐅᓂᒪᒪᑦ;
ᔪᖅ ᒪᑎ ᓱᑦ ᐯᔪᑦ
ᐯᑎᐃᐅ.

2

ᐯᑦᓭᑦ ᐃᐅᑉᐅ ᐃᑌᒋᑐᑦᒪ ᐅᖅ;
ᑕᑦ ᐅᑦᓭᑦ ᑌᒋᒃ ᐃᐊᒍᑦᒪ ᐅᑦᓭᑦ
ᑌᒋᒃ ᐯᑦᑎᐢᑦ, ᐅᓂᒪᒋ ᐯᑦᓴᓐ ᕿᑦᒪᓂ;
ᒪᑎ ᓱᑦ ᐯᐟᐃᐅᑦ ᒋᒋᑦᒪ ᐃᕈᑦ!

3

ᔪ ᒪᒋ ᐅᓂᒪᒪ ᐯᑦᕮᕆᑌᑦᑐᖅ;
ᒪᑎ ᐯᕭᑌ ᐃᑌᑦᑲᔪᖅ ᑦᐯᑦᓴ

ᐅᓐᔨ ᐁᐧᐃᓀᐣ ᑌᑎ ᑭᐧᔪᐧ ᑕᑎᐧ,
ᐅᐧᓭᐧ ᑌᐧᑲᔪᔪ ᐧᐁᓀᓵ ᐅᔪᐧ.

4

ᐯᐧᓭᐧ ᐅᓐᔨ ᐅᐧᑐᑎ ᔪᔪᗜᐧᓴᐧᑭᐧ,
ᐁᑲᐧᐯᐧᐅᐧᓵ"ᐊᐧ ᐊᔪᐧᑕ ᒪᐧᑕ.
ᐁᑲᐧᔪᔪᗜᐧᓴᐧᑭᐧ ᐊᐧᔑ ᑐ"ᑌᐧ ᑕ,
ᐱᐧᔪᓂᐅ ᐸᐧ ᔪᗜᗜᗜᐧᓴᐣᑎ.

5

ᐁᔪᑕᐧ ᐅᐧᐧᑕᓀ ᑎᓭᐧ ᐧᔪᑌᐧᓵ"ᐅᐧ,
ᐅᐧᓐᔨ ᐅᑌᐧᔪᐧ ᔪᑎᐧ ᓀᑌᐧᐅ;
ᕿᐧᑊᓀ ᓭᐧᔪᓂᐅ ᐅᑌᐊᐧᐧᗜᐃ"
ᔪᔪᑐᗐᐧᓴᐧᑭᐧᐧᓵ ᐃᑕᐧ ᐊᔪᐧᓵ"ᐃᐧ.

6

ᐁᔪᑕᐧ ᒪᒋᐅ ᐅᐧᓐᔨ ᐧᐁᐧᓵ ᑐᔪᐧᑲᑐ,
ᔩᕿᐧᐅᑎᐧᑐᐧ ᔪᑎᐧ ᓀzhᑌᑐ;
ᔪᑕᑎᔪᔪ ᓵᑎᗜ ᑎ ᔪᐧᐧᒪʰ ᐅᔪᐧ;
ᔪᐧᓴᐧ ᐅᓵᐧᐧᐧᑐᒍ, ᐊᔪᐧᑌ ᐅᑌ.

Air: *Autour de nos sacrés autels.*

1

ᑕᐧᓀ ᐊᑕᐧ ᑊᐅᐧᓴᐣᑎ

ᑌᓗ ᓂ ᐃᓕᐊ ᐅᐟᐄ ᑕᑊ,
ᐅᕆ ᐃᓴ ᑕᓀᑎᑊ ᐊᐅᓚ,
ᐳᐅᓐᓴᑊ ᐊᐃᑌᑐᓄᑊ;
ᑎ ᑭᐳᓄᑌ ᐅᑎᑌᑊᓂᑎᓂ;
ᐊᓂ ᓴᑊ ᐊᐅᓄᓄᑊ ᐊᐃ ᐃᑊ;
ᐃᓕᐊ ᐽᓐᐅ ᐊᐃᑌᓀᑕ,
ᒪᑎ ᐯᐟᐅ ᓀᐟᑕᖏ.

2

ᐅᖃ ᐧᒧᔪ ᐽᓐᑌᓇᑕ+ ᐃᓕᑌᐦᓂ,
ᐊᑕᑊᔆ ᐊᐅᔪᑌᓀᑭᑊ.
ᐅᑕᑊ ᐅᓵᑎᐃ ᐅᑊᓂᑎᓂᑊ;
ᐃᑎ ᑎ ᐃᓕᐅᑕᑊᓂ.
ᐅᖃ ᑐᓅ ᐃᓕᐅᑕᑊᓴᓂᑐ,
ᐯᒪ ᐃᑊᑕᑎᑊ ᐧᓇᑭ.
ᐊᐅᔪ ᑌᐅ ᐊᐊᑊᑌᑊᑎ,
ᔪᑎᑊᑎᑊ ᐃᑕᑊ ᐃᑊᑕ.

3

ᐃᐧᑕ+ , ᓭᐯᐦ ᐃᑫᑊ ᐅᑊᐄᐦ,
ᐃᐸ ᒪᑎ ᐊᐧᑎᑊᑕᐦ;

ᑌᑦᑲᓪᓕ, ᐃᐱᒪᐅ ᐅᖓᓂᒃ,
ᑲᐊᐃᐅᑎᑌᓐᓴᑦ ᑕᖓᑌᑦ.
ᒪᓂ, ᑎᑕᑦᓴᐃᑎᑕᑦᓂ;
ᐅᓐ ᐊᒪᓴ ᐃᑦᐅᑎᑦᑐh;
ᐅᓕ ᐃᐱᑦᐅᒋᑦᑌᑦᐅ,
ᐃᑦᓴᓇᘐ ᑐᕃᑦᑕᓴᓪ+.

4

ᑕᑦᓂ ᐊᑕᑦ ᐅᓐᓱ ᑐᓪ
ᐃᑐᖅᓐᓂᒃ ᓴᐅᒋᐅᑦᓯᘐ;
ᐅᑦᔭᑦ ᐅᖅᓐᓴᐃᖅ, ᐅᑦᐱᑎᘐᖅ,
ᓴᐃᑐᐅᑎᓴ ᓂᑦᑌᘐ.
ᓀ ᑐᓄᔭ, ᓚᑎ, ᐅᐟᐊᓇᘐ
ᓕᐃᐱᑌᑦᓀ ᑕᖓᑌᑦ ᓀ;
ᐅᑎᐃᒃ ᖅᐊᑌ ᐱᑦᓴᘐ
ᑐᓄᑦᓭᑦ ᑌᓂᑦᓂ, ᓂᑦ.

5

ᑐᓀᐊᖅᓂᒃ ᑌᓱ ᑌᑦᓂᑎ,
ᐅᓕ ᐯᓀᐊ ᐅᑦᓂᐃᘐᖅ;
ᐅᑌᑦᓴᐃᐅᑎᓴ ᓀ
ᐅᓴᑦ ᐅᒃᓱᑌᑦᐅᓀ+!

ᏔᏍᏗ ᎦᏁᏗ ᎤᎠᏂᏁᎤᏁ
ᏌᏆ ᎤᏩᏗᏍᏆᏂᏁᏓᎠ;
ᎤᎠᏂᏁᏃ ᏌᏆ ᎤᏩzhᏬᏫ,
ᏔᎵᏁᎤ ᎤᏩzhᏬᏫ ᏠᎴ.

6

ᎤᏏᏫᏔᏬᏃ+ ᎤᏩᏆ ᎤᏟᏃ
ᎠᏂᏁᎤᏁ ᏆᏈᎠᏃ ᏀᏂᏍᏟᏂ.
ᏂᎤᏂ ᏓᎠᏎ+Ꮓ ᏔᏬᏃᎠᏁzhᏣᏫ,
ᎵᏧᏃᏈᏍ ᏍᏃᏬᏃ+ ᏆᏃᏁᏫ.
ᎠᏟᏃ ᏓᏁᏂ ᏔᏍᏗ ᎦᏁ
< ᎤᏃ ᏓᏬᏁᏣ ᏧᏃ;
ᏆᏃᏍᎵ ᎵᏧᏃ ᏓᏈᏍᏬᏃ+
ᏓᏟᏃ ᏍᏆᏬzhᏈᏍ ᏟᏃ.

7

ᏟᏂᏀ ᏆᏓᏆᏂᏔᎤᏧᏃ
ᏍᏟᏃ ᏓᎠᏎᏃ ᏓᏂᏓᏂᏃ ᏆᏃ;
ᏧᏏ ᏞᏁ ᏙᏂᏍᎵ ᏂᏍᏫ,
ᎤᎵᏃ ᎠᏂᏈ+ ᏓᎠᏆ ᏣᏫ.
ᏟᏃ ᎠᏂᏒᏃ ᏗᏂᏬzhᎵ+Ꮓ ᎠᏂᏒᏃ

ᐅᑦᔨ+ᑊ ᐯᖅ ᑐᔪᖅ ᐅᓪ.
ᐁᒃᐯᐧᑕᔪ ᐅᓐᓴᑊ ᑕ,
ᔨᑎ ᐅᑌ ᐃᑌ ᓭ.

8

ᑕᑊᐯᔭᑎᑎ ᐧᑎ ᑏᐅᐧᑊ"ᐁh
ᑐᖅᑎ ᑎᑊ ᑎᐅᖅᓴᓭᑎ.
ᐁᒃᑐᑊᐅᐃᐧᖅ"ᐊᑊ ᐃᑕᑊ
ᐸᕐᔪᑌᑎᖅᑎᓗ ᑕᑯ!
ᐅᔭᑎᑎ ᑐᑌᑊᑎ ᐅᑉ;
ᐁᑯ ᑐ ᓭᑲ ᑕᑯ!
ᑏᑎ ᑏᑊᐁᐅᑎᑎᔪ,
ᑏᑊᒃᑏᑏᑊᐃᑊᑌ ᔪᑊ

IMITATION DE LA SAINTE VIERGE.

AIR : *Vive Jésus !*

1

ᓴᓭᔭ ᒪᑎ ᑏᑊᐊᑊ ᑊᐁᑎᔪᑎᖅᓴᑎᐧ,
ᑏᑊᐊᑊᔪᑎ ᐅᑊᑕ+ᑊ ᐊᑊᖅᑎ ᑯᑉ;
ᐅᑭ ᐯᒪᑕᑊ ᐁᑌᔑᐧ"ᐃᑊ ᖃᑊᓭᑊ

ᐯᐞᕮᑎᐁ ᐞᑲᐅᐧᐦᐃᐞ ᐊᐞᐅᐞᐧᑌ ᑕ.
ᐁᔪᐟ, ᑌᑌᐟ, ᐁᐞᑭᐅᐧᐞᐧᑌ.

2

ᑌᑎ ᑐᔪ ᑎᐟ ᐟᓭᐟ ᑌ ᐅᐞᑕᐞ ᐃᑲ;
ᐁᑯ ᒪᒋ ᑕᐞ ᐅᐟᓭᐟ ᐃᐞᑌzhᔦ+ᐟ
ᐅᐦᐊᐞᐊᐣ ᐅᐞᐁᐟ < ᐅᐞᑌᑌ ᑯᑲ,
ᑭᔪᑌᐞᐧᐦᑎᐧ, ᐁᐞᐧᑎ ᐅᑎᐟ ᐅᕒᑌᐟ.
ᐁᔪᐟ, ᑌᑌᐟ, ᐁᐞᑭᐅᐧᐞᐧᑌ.

3

ᑘᐞᐊᐟ ᒪᒋ ᐁᔭᑎ ᑕᑎᐧᔦ+ ᐅᑲ;
ᐁᔭᑎ ᑯᐞᑕ ᗰ ᑭᒪᓄ ᐅᑌᐞᐅ;
ᐯᔦᑎ ᐅᐞᐁᐟ ᓴᐞᐅᑎᐞᐧᑎᓄ ᐅᕒᐟ;
ᐁᑲᐧᑭᑕᐧᑎᐧᔦᐞᐅ, ᔦᐞᐧᐦᑎ ᐅᕒᐟ.
ᐁᔪᐟ, ᑌᑌᐟ, ᐁᐞᑭᐅᐧᐞᐧᑌ.

4

ᗰ ᐅᑕᐟ ᑕᑌᑎ ᐃᑌ ᑌᐟ ᑯᑲ,
ᐯᑕᐟ ᔦᑌ ᐞᐅᑎᑎᐟᐞᐊ ᐅᕒᐟ;
ᐁᐞᑎᐞᐧᐅᐟ, ᐞᐅᐞᐁ ᕒᐟ ᑎᐟ ᔦᐞᐧᐦᑎ ᑯᑲ,
ᑌᑭᑎ ᑌᑎᐧᑐᐊᔦ ᑕᐞᐁᐞᐅᐞᐧᓭ.
ᐁᔪᐟ, ᑌᑌᐟ, ᐁᐞᑭᐅᐧᐞᐧᑌ.

5

ᐯᐧᐣ ᑎ ᐁᐧᐦᐊᑊᑭᔨᕎᐦᑎ ᐅᑌ ᑐᐦ;
ᐁᑲᐧᑌᑊ ᐯᒪᓗᑌᔨᔪᐦ ᐃᑌ ᑐᐦ.
ᑕᑊ ᑐᔪ ᑯᐢᑎ, ᐅᐣᕽᐦ ᑎᐦ ᔦᑌᐦᐧᐤᐦ;
ᐁᔭ ᑐᔪ, ᑌᑎ ᐦᑌᑎᑐ ᐅᑌ.
ᐁᔪᐦ, ᑌᑐᐦ, ᐁᑊᑭᐅᐧᐣᐧᑐ.

6

ᑕᑊᐯᐢᑎᑐ ᒪᑌ ᑕᐁᐦᓭᑌᐧᑦᐧᐦ
ᓴ ᕈᑊᐧᐊᐧᐣ ᑯᑎ ᐦᐅᕈᑎᑎ ᐃᑐ.
ᒪᒋᑎ < ᔪᑕᐦᐅᑌᐧᑎᐁᑊ ᑯᑐ
ᑕᐧᑌᐣ ᕿᑊᑭᕁ < ᑕᑊᑐᑊ ᐅᔭᑐᐦ.
ᐁᔪᐦ, ᑌᑐᐦ, ᐁᑊᑭᐅᐧᐣᐧᑐ.

7

ᓴᓭᐢ ᐦᐁ ᐯᓴᑊᐅᕈᑎᑎ ᐊᐧᑎᐦᑐᐦ
ᐯᐧᓴᕈᐧᑕᕈᑕᑊ ᐯᑎᐦ ᐅᔭᐦ.
ᑕᑊ ᓴᓭᐢ ᐅᐧᐦᑕᕁ ᑭᑊᐅᕈᑎᑎᐃᐠ,
ᐅᐦᐣᑐᑊ ᐸᐦ ᓴᑊᐅᑭᐧᑎᐦ ᔪᑐᑊᑎᐦᑕᑊ.
ᐁᔪᐦ ᑌᑐᐦ, ᐁᑊᑭᐅᐧᐣᐧᑐ.

8

ᐯ ᐧᓴᑭᐧ ᑊᐅᑎᐠ ᑊᐅᑊᑎ ᐃᑌ ᑯᑐ;

ᐁᑦᓀᐣ ᐊᐩᒋ ᐅᑎᑦᓂᑎ ᐅᑌ.
ᑦᓀᐣ ᓴᒋᑦᑕᑊ ᐃᐅ ᐅᑊᐦ ᐁᑊᐅᐟᐟᐊᐟ;
ᖃᑎᐟᐟ, ᐅᐦᐦᑊ ᐊᓴᒋ ᐅᑎ ᐅᓐᑊ.
ᐁᔪᑊ, ᑌᒋᑊ, ᐁᑊᑭᐅᐟᐟᒋ.

9

ᐁᒃᓀᑊᐅᒧᐟᑎᑊ ᓴᒋᑦᑎᑊ ᐅᐃ;
ᑌᖏᓀᐣ ᐊᐁᑊᔨ ᐅᑊᐦ ᐊᑎᑊᐅᑊ;
ᑌᖏᐟᐊ ᐁᑦᓭᑊ ᐅᑊᐦ ᐁᑊᑕᐣ ᐅᓐᔪᑊ;
ᐅᑕᑊ ᖃᑎᐟᐟᑊ, ᑌᒍᒋ ᐊᐅᐦ+ᑊ ᑕᑦᑌᑊ.
ᐁᔪᑊ, ᑌᒋᑊ, ᐁᑊᑭᐅᐟᐟᒋ.

———

Air: *Stabat Mater.*

1

ᑌᑦᐧᐃᐣ ᐁᐟᐟᐊᑊᑕᑊ+ ᐅᑌzhᓀᐟᐟᑊ,
ᐁᔪᑊ ᒪᑎ ᐁᔭᑌ+ᒋᐟᑎᑊ,
ᐯᔨᘐ ᖃᑌᑊᑎᑊᐅ.

2

ᐯᑦᑐᔪ ᐊᗰᐦᑌᐟᐟᖮᓀ,
ᐦᑌᔨᓀ. ᖃᑌᑊᑎ ᓭᑕᑊ,
ᐯᑌᑊ ᑭᐁᑭᐟᐟ. ᓭᓀᑭᑭ.

3

ᐁᑲ·ᐁ~ᑌᓂᑐᑎᒧᐠ
ᘐᑎ ᐃᑌ ᐁᔪ ᒪᑎ,
ᑕ ᓄ᙮ ᐯᔭᐅ ᕿᑦᑯ᙮.

4

ᐯᔭᐅ, ᐯᔪᑕᑎᓂ
ᐁᑲ·ᑕᑦᐅᒋ ᔪᑌᐠ"ᐃᐤ,
ᑎ ᐯ·ᑭᔪᔪ ᑏᐃ«ᑕ+ᐠ.

5

ᑏᓄ ᑕᑎᒉ, ᐊ·ᔑᑎᑦ
ᒐᓕᔨ ᐸᑦ ᑲᒪᑉ«ᑕ ᑎᑦ ᑌ
ᑕ ᑕᔪᑎᑦᐅᐁᑕ'+ .

6

ᐁᔪ, ᐁᑦᑌ ᖃᑐᐅᑦᒋ,
ᐁᑲ·ᐅᑐᑎᐠ, ᐁ·ᑯᑎᑦ
ᐯᒪᑎ ᑦᐅᑐᓄᓂ?

7

ᐁᔪ, ᑏᑦᐊᑦᐅᑦᐠᑌᑦ ᔨᑐ,
ᒐᓕᔨ ᑕ ᖃᑐᑦᒋ ᐅ·ᓕᑦ
ᑏᑦᐊᑦ ᔪᑎᔪᑎᐠ«ᑎ.

8

ᐱᔨᐅᓄ ᑭᑦᐁ ᐊᓂᔭᐩᑦᐁᑦᓴ,
ᐁᔪᓴ ᐱᔨᐅᓄ ᑦᐁᒋᓵᑦ,
ᐅᑎᑦᔨᔪᐅᑎᔭᔭ!

9

ᐱᑦᔨᐅᓄ ᓂᐁᑦ ᕿᑦᓭᑦᑐᓴ,
ᖅᑎ ᐁᒃᐱᓂᓂᐁᑦ ᑦᐅᑦᓭᑦᓴ,
ᑭᑦᐊᑦ ᐁᑦᓭ ᐊᐃᑦᔨᓂᐤ?

10

ᐁᑌᑦ, ᑦᐅᑦᔅᑦ ᑦᐊᐩᑦᑕᑎᑦᐯᐩ,
ᑌᑦᓗᑦ ᑦᐊᐩᑦᑕᑭᐅᐊᑦᐯᐃᑎ,
ᑌ ᓴᑦᑕᔨᓴ ᐊᓂᑦᒃᑲᐩ ᔨᑦ.

11

ᑌ ᓴᓗᓵ ᑎᑦᔨᔪᐅᑎᓵᓭᑕᑦ
ᐱᑦᓴᑦ ᖅ ᓴᑦᑕᔨᓴ ᑐᓵᕮh,
ᓴᑦᐯᑌ ᕿᑦᐊᓵᓄᑌ ᔨᑦ.

12

ᐁᑌᑦ,ᓗ ᓴᑦᐅᑦᓂᑌᑦ ᐃᑕᑦ
ᑕᔨᐅᓄ ᐱᑦᒃᑎᑦ ᑭᑦᑌᐩ
ᓴᑦᑕᔨᓴ ᔨᑌᐅᓵᑦᔭᑎᓵ
20

13

ᐁᒃ ᑭᐠᐊ ᑕᐤᐃᐦᐣᑐ,
ᖁᔪᓕ ᐯᐠᒃᑎ 'ᐅᑕ+',
ᓗ ᗰ ᓗᐊᓕᓂᐦ ᓴᑭ'

14

ᐁᖁ', ᖁ ᓴᓗᓵ ᐁ'ᑭᓕᖅᐤ
ᗰ ᖁ ᓴᐦᐊᔪ ᐊᓕ'ᒃᔾ,
ᑕ' ᓴ'ᐅᐠᐠᑌ' ᕐ'ᐊᓕᓵᑌ.

15

ᓴ'ᐅᐠᐠᑌ' ᓴ ᑐᔪ ᐃᑕ'
ᑌᐦᐓ ᐁᐠᐠᐊᑕ'+ 'ᐅᑐᓵᗰᐤ'
ᖁ ᐁᓵᑌᔾᖁᐊᓕᓂᐦ.

16

ᐁᔭᑕ' ᓴᓗᓵ ᐯᑎᔪ
ᓗ ᓴᐦᐊᔪ ᐠᐁ'ᐅᐤᑐᓗ,
ᓴ'ᐅᐠᐠᑌ' ᑭᙳᑌᐠᐤ ᔪ'

17

ᓴᓗᓵ ᐯ ᓴᐠᒃᑎ ᐊᓕᑐ,
ᑌᐦᐓ ᐁᐠᐠᐊᑕ'+ ᓴᑯᐠᑕᐤ'.
ᓴ ᑐᔪ ᑐᓗ' ᓴᑭ'.

18

ᓴᐅᓚᐠᑌᐣ ᑐᐠᑌᐣ ᐃᑕᐠᐅ,
ᓴᐅᑎᐊᐠᓪᓗ ᐃᑌᐃᐢ.
ᑐᔪ ᓂᐣ ᐅᑎᑌᓂᐅ.

19

ᐁᑌᐣ ᒪᐠᐊ ᑌᓴᓕᓴ
ᐁᑲᓪᑕᐅᑎᐣ ᐢᐊ ᐅᑕᑎ,
ᐃᐠᑕᓕᐣ ᑐᓵᐷᐣ ᓴᑏᐣ.

20

ᐁᑌᐣ ᓴᓂᐁᐣ ᕿᐠᐦᑕᐠᓭ ᑌ,
ᑐᔪ ᓴᑎᔭᐃᐠᐦᑎ ᐅᕮ
ᓴ ᓴᓕᓵ ᐊᐠᑐᑎᑌ ᔭᐣ

21

ᐁᑌᐣ, ᐁᑕᐠᐊᐣ ᐃᐠᐦᑎᐣ ᑌ,
ᓴᑕᐠᓂᑌᐣ ᓕᓴᐣ ᐅᐅᓪᐢᐟᕐ;
ᑌᐠᓭ ᔭᕫᐠᙆᐣ ᑎᑐᑕᒋ.

Air: *Je mets ma confiance.*

1

ᑌᔭᐅᐁ ᐃᐠᓘᐣ ᐅᑕᐠ,

ᐁᑎᑊ, ᐃᑌᑭᓱ″ᐃᑊ,
ᑐᔪᓭᕀ ᐃᑫᑊᒋᓱᑊᒋᓂ
ᑏᑊ ᐃᑊᐁᑌᒋᑊᓭᑊ.
ᑕᑊ ᓴᐸ ᒋᑊᐅᑌᑊᑕ+ᑊ
ᐁᔪᓭ ᒋᒋᕁᓭ ᑌ,
ᑕᑊ ᑊᐅᑊᔆᑊ ᑐᑎᑌᐣᓭᑎ
ᓴᐸ ᒋ ᑊᐅᒋᑊ″ᐊ+ .

2

ᐅᔨᐃᒋ ᐁᑊ ᑌᑐᔨᐃᓂᑊ,
ᐁᑊᔨᓯᒪh ᐊᐣᐃ ᑐᑊᑌᑊ;
ᐁᔪᑕᑊ, ᐁᑎᑊ ᒪᓀ,
ᓴ ᐅᐠᑌᒋᑊᓭ ᔆᑊ;
ᑕᑊ ᐑᑎᑐᔨᑎ ᑊᐅᐸ
ᐁᑌᑌᔨᓯᒪh, ᐁᒋᑊ;
ᑐᔪ ᐊᓕᓱᑐᐁᑊ ᑊᕮ
ᓴ ᐊᑌᐅᐣᒋ ᔆᑊ.

3

ᐁᑎᑊ, ᐅᐠᑎᔪ ᓗᔨᑏ+
ᓴᔆᒋᐅᐣᑊᓕᑎᐃ″.

ᐁᑌ᙮ , ᑌᔨᓀᐅ ᐁ'ᔆᐢᓂ᙮ ,
ᑌᔨᓀᐅ ᐁᑕᔆᓭ᙮ .
ᑎᑎᔦ ᐅ'ᖏᑲᐅᔆᑎᙆ ,
ᑎᓭ᙮ ᓴᑎᐅ᙮᙮"Δ᙮ .
ᐊᔨᑌᑎᐊ᙮ᔆᑎᔦ᙮
ᐅᐟᕮ ᓴᐟᓴ᙮ ᑌᑌ .

4

ᐟᕮ᙮ ᑎᑕ+ , ᑐ'ᐊ ᑐᔦ ;
ᔨᑕᑎᔨ ᔆᐢᑌ
ᑌᑎᐡ᙮ ᑐ'ᐅᑌ᙮"Δ'ᑕ'
'ᐊᑐ'ᐅᑌ'ᑕ'ᑕ' ,
ᐯᐟᕮ ᑐ'ᐅᑌᑎ'ᖏᑎ᙮ ,
ᑐᐟᕮ ᑌᑎ'ᖏᑎ ᔨ᙮ .
'ᐅ'ᘐ᙮ ᑌ'ᒪΔ'ᑌ᙮ ᑐ' ,
ᑌᑎᐡ᙮ ᑎᑌᐅ᙮ᑌ .

PARAPHRASE DE L'AVE MARIS STELLA.

AIR : *Cœlestis Urbs Jerusalem.*

1

ᑌᐟᕮ᙮ ᐸᑐᐟ 'ᐅᑌ'ᑎ"ᔦ ,

ᗰ ᓀᐦᑕ ᓱᑎᐩ ᐁᐢᔑᐣᐅ;
ᐁᔭᑊ ᐊᐁᐣᑌᐣ ᐋᑊ ᑎᑕ+;
ᐁᔭᑊ ᑕᓯ+ᐟ ᐃᐣᑌ ᐃᐣᐋ,
ᐁᑌᐟ, ᐅᐣᘐ ᑖᐢᐁᐃᐢᐦᑎᐣ
ᑐᓵᓪᑐᐁᕈᑫ ᔮᐅᐣᑎᐢᐦ.

2

ᔭᑯᐣᑎᐣᑐᐟ ᑕᐟ ᐊᑌᐢᑘ,
ᐢᐊᐣᔮᑕᑎᐣᐟᔨᔨᑌ ᑎᐣᑌ,
ᐢᐁ ᑐᓪᑌᐅᐣᐠᔑ ᔭᐟ, ᐁᑌᐟ.
ᐢᐅᐣᐊᐟ ᑖᐢᐊ ᐊᑌᐣᐋ+ ᑕᐟ.
ᐁᶠ ᐅᔨᔑᑎᑌ ᑖᐢᔮᑎᓯᐣ,
ᑐᐣ ᐅᐣᘐ ᐯᕈᐢᑎᐣᑐᐣᐅ.

3

ᐅᔨᔑᑎᑌ ᑕᑖᐢᐁᑎᐣᓗᐟ;
ᐁᓭ ᐯᕈᐢᐁᐅᐣᐟᐠᐊᐟ ᔭᐟ.
ᐁᑌᐟ, ᑕᔮᐢᐅᐃᐣᑎᐢᐅᐣ,
ᑖᐢᐃᑌᐟ ᑏᐢᑲᑌᑐᑐ ᔭᐟ.
ᐅᔨᔑᑎᑌ ᑖᐣᐋᐢᐅᑎᐣᑐᐣ,
ᐁᑌᐟ, ᐅᐣᘐ ᐅᕈᐢᑎᐣᑐ.

4

ᑑᐊᐧ ᑎᐧᔨᐧ ᑐᐟᑌᐧ ᐃᑕᐧᓂ,
ᗰᐅᐊᐧᓴᓕᗰ ᑎ ᐸᐧ ᑎᐧᔨᓂᐧ.
ᑕᐧ ᐧᐅᐧᘐ+ᐧ ᐊᐟᐅᑭᐧᓴᔪ ᓀ,
ᑎᐧᑭᑎᐧ ᐊᐯᑌᗰᐧᓴᑌᐧ ᔪᐧ.
ᐯᑌᐧ ᒪᑎ, ᑎᓴᓀᓴ
ᑑᑦᐯᐧ ᐯᐟᔨᐧ ᐃᑕᐧᓕ.

5

ᐟᓴᑭᓂ ᐊᐯ ᑎᐧᐅᐧᓴᐟᐊᐧ ᐃᐅ,
ᔪᕃᐧ ᑯᔨᐟᐊᐧᑌᐧᐅᐧᓴᐟᐊᐧᓂᐧ;
ᐯᑌᐧ, ᑎᓴᐧᔪᗰᕁᑌᐧ
ᑎ ᔪᕃᐧ ᐊᐯᐧᐅᓴᐟᓴᐧ ᐅᕐᐧ.
ᑑᗰ ᑎ ᑑᑦᐧᐅᑭᐧᑌᓂ,
ᐯᗰᐧ, ᑎ ᑑᔐᔪᐊᐟᓂᐧᑎ.

6

ᑕᐧ ᐅᓂᑎᗰ ᔪ ᐧᐊᔨᑕᐧᓴ,
ᑎᐧᑕᐧᓴᐅᐯᕃᐧ ᐧᑌᐅᓂᑌ.
ᐧᐯᐧᓴ, ᐯᗰᐧ, ᑑᕃᐧᐅᓂᐧᓴᗰ ᔪᐧ,
ᐯᔪᐧ ᐅᕃᐧᓭᐧ ᑭᑕᐧᓴ ᑕᐧ,

ᑐᑎᑦ ᓯᓚ ᑌᐅᓄᑌᐊᑦ,
ᓴᓯᓴ ᐯᔨᔪᑌᑌᓄᓄᑐh.

Air: *Nous vous invoquons tous.*

1

ᐊᓴᑦ ᐃᑦᑌᑎᓄᓯᐃᑦ ᑕ,
ᐃᐸ ᔦᑐᑦᓂᑎ ᔦᑦ;
ᐃᑦᐊᑦ ᒪᑎ,
ᑐᓴᑦᑭᑐᑦ ᐊᓴᑦᑐᑎ,
ᐯᐊᔪᑎ ᗺ ᑐᕕᐟ
ᑎᐅᑦᓇᓯᑎ ᐯᓯᑦ
ᐸᐟ ᑐᑦᔪᑦ ᑕ.

2

ᐃᑦᐅᑎᑦᓂᑕᑦ, ᒪᕆ.
ᐯᓴᑦᑐᔪᑎᑦᑐ ᓯ;
ᐊᙾ ᑐᑐᑦᕿᑦ
ᔦᑕᑎᔦ ᓴᔪᑎ
ᐃᕿᑦᗺᕆᑦ ᐅᕕᐟ;
ᐊᑕᐃᑦᐅᐅᓐᑎ ᙾ
ᐃᑦᓴᑦ ᑐᑐ.

3

ᑯ ᐁᐧᓂ ᐧᐁᒍᑕ,
ᑕᔪᒋᐣᓀ ᑯᑐ,
ᑏᐧᐊ ᒪᑎ,
ᖃᑎ ᐁᐣᓗ ᐅᐧᑐ?
ᐁᔨᑕ ᒋᐧᔪᔭ
ᑏᐧᐊ ᐧᐅᑎᐧᑲᐧᓂ ᔦ,
ᑏᐣᓴᐊᐧᒋ.

4

ᑏᐧᐊ ᖁᐧᔑᑕᐧᐅ,
ᑏᐧᐊ ᐧᐁᖁᐅᐧᐣᑎ,
ᑏᐧᐊ ᒋᐧᔐ+ᐧ,
ᑏᐧᐁᑕ+ᒋᖁᐧᓂᑌᐧ.
ᑏᑫ ᐁᐧᐅᑌ ᑐ,
ᖁᐣᓴ ᕿᐅᐧᐣᑌ ᔦ.
ᑏᐧᐊ ᒋᐧᔐ+ᐧ.

Air : *O ma Reine, ô Vierge Marie.*

Refrain.

ᐁᖁᐧ ᒪᑎ, ᑏᑌᖁᐧᕿᔪ,

ᓴᓂᐊᔪ ᑎᐅᓗᓇ″ᐊᓐ;
ᓴᑐᔨᓄ, ᓴᓕᒪᓄ ᑎ ᑎᓂᓴ
ᐊᐊᓗᓇᑌ ᔪᑦ, ᐁᑎᑦ.

1

ᐊᓚᑦᑎ ᑎᓂᓴ ᐅᐅᑌᑦᐅ,
ᐅᐁᓐ ᕆᑦᓯᒣ ᑐᓇᕼh;
ᐁᑎᑦ, ᓴᔪᓂᑎᔪ ᑲᓕᑦᑌ,
ᓴᑌᐅᓗᕆ ᓴᑭᑦ.

2

ᓴᘃ ᑕᑦᔨᑏᑦ ᑎᑦᐅᓄᓇᑌᓐ;
ᐃᑦᓯᓕᑦ ᑎᓐ ᑐ″ᐊ
ᐁᑎᑦ, ᓴᘃᐊᔪ ᑭᑦᑲᑎᑌᓰ
ᑭᐅᑦᐣ ᓴᑎᐊᓗᑕ.

3

ᑎᑎᑦ ᑭᑦᑲ+ᕆᐊᓐ″ᐊ ᐃᑌ,
ᓕᕆ ᐁᑦᑏᑎ ᐸᑎᑦᓰ″ᐊ;
ᑎ ᓴ ᔪᑕᑦᑭᑎᔪᔨᑌ ᑌ,
ᑭᓕᓴᐅᓐᑦᓰ″ᐊᑦ ᔪᑦ.

4

ᑎ ᑕ ᑭᑦᑌ ᐸᑌᓐᒣ ᐊᓐᑌᓕ,
ᑎ ᑎᔨᑭᐅᓐ″ᐊ+;

ᑐᓴᐃ ᓴᓇᓴᕐᓂᖅ ᑌᓐᓄᑦ ᐃᓕᓐ
ᐅᕐᓂᐊᕐᓂᖅ ᓄᑖᒻᒪᒃ ᓂᐊᑦ.

5

ᐅᑦᑎᕐᕿ ᓴᓪᓕᓐ, ᑐᓗ ᑎ ᐅᕙᑎᐊ,
ᑭᓐᐊᓂᔪᑎᐅᓐᓇᑕᐃᓐ
ᐋᒃᐱᐊ ᑎᓄ, ᓂᕆᐊᓕᒃ ᑭᓐᐃᑎᕐᕿ
ᓴᓱᒃᑐᑎᐅᓐᓇᓚᑕ ᓂᐊᑦ.

Air : *Salut, ô Vierge Immaculée.*

1

ᐅᕙᑎᐊ, ᑐᓴᓪᓕᓴ ᖃᑎᒌᓕᓄᓄᐊ,
ᐳᐅᓐᐊᓕᓐᓄ ᐅᓐᓇᑌᑎᓐᓕᑌ ᑎᑦᐊ;
ᐅᕐᓂᐊ ᑭᑎᑦ ᑭᓐᐊᓄᓐᓇᑌᐊ ᓂᐅᑐ
ᐳᐅᐸᐊ ᐅᓐᓕᑌ ᑐᓐᑎᑦ ᓴᓪᓕᓐᓄᓐ:
ᐃᓐᑐᐊ ᑭᓐᐱᑌᑐ ᐊᐅᓐᓇᑎᐊᓐᓂᐊᓐ ᐃᑐᓐ,
ᑕᓐᑐᐊ ᑐᓐᓇᓴᓂᐊᑭᑎᐅᓐᓂᓕᓐ.

REFRAIN.

ᑕᐊ ᑭᓐᐊᐊ ᐳᐅᐊᓐᓄᐊ ᐳᐃᓐᐊᓐᓇᓐᐊᐊ ᐅᐊᐊᓐᓂᐊᐊ,
ᑐᓴᐊ ᐊᓐᑎᓐ ᐅᓐᓀᐊ ᑭᑭᐊᐅᓐᓇᑎᐊ.

2

ᐅᑦ ᑎᓭᐅᒋᑌ ᐃᑦᐧ,
ᐞᐅᓭ ᑎᓴᓗ ᔪᐅᐧᐧᑎᔨᓘ.
ᑌᒋᓪᑦ ᓪᑦᑎᐦ ᐃᑦ', ᐁᑎᐧ,
ᑎ ᐅᔨᓘ ᑏᒋᓪᓴᓗ ᐊᐧᔑ.
ᐁᔨᑦ ᑐᓴᓗ ᐞᐅᑎᓪᑦ ᔪᐧ, ᐁᑎᐧ;
ᐊᐧᓪᐧ ᔪᐧ ᑐᕐᑲᑎ ᐅᑌᐃᐦ.

3

ᑦ ᐅᓪᓕᐧ ᐞᐅᑌᓴᑎ, ᐁᑎᐧ
ᑐᑎᑎᑌ ᓴᑎ ᐞᐅᑌ ᑌᐧ.
ᑌᑎᔪᔪᔨᑦ ᐃᑌᐞᐅ ᘐᐧ,
ᑌᑎᑦᐅᐃᐧᐦᑎ ᐃᑌ.
ᑯ ᑐᐅᑎ, ᐁᑎᐧ, ᑎᓴᓗ ᑕᑎᑦ+,
ᐦᐁᐦᓭ ᔪᐧ ᐊᑎᐧᑌᐅᐧᑎ ᐦᑲ ᐅᓴᐦ?

4

ᑦ ᐅᓪᓕᐧ ᐞᐅzh″ᐊ+ᐧ. ᑌᑎ ᑎᘐ+ᐧ
ᑎᔪᔪᔨ < ᐞᑌᑎᐞᐅ.
ᑌᑎᔪᗅᑌ ᑯᐱ ᐦᐊᑎᐧᔨᓭᐧ,
ᑎᔪᔪᔨ ᔨ <ᐞᐅᑎᐧ″ᐊᓭ.

ᐁᑌ ᑎᓐᔆ+ᑊ, ᐞᐅ"ᐊᓀᐣ ᓴᕿᑊ ᐞᑐᑌᑦᑕ+;
ᓴᐞᐅᓂᑌᑊ ᐞᑦᕮ ᑭᑐᑌᓐᑎh.

5

ᐁᓐᑎᓯᑌᑊ ᑐᑊ, ᐁᑌᑊ, ᑌᑦᕮ
ᐊᑦᓴ ᓴᑭᑊ, ᑭᑐᓐ"ᐃᑊ ᑌᑊ.
ᐁᑌᑊ, ᓴᑦᙆᔪᔅ ᑐᒉᑌᓐ"ᐊ+,
ᐞᐅᔆ+ᑊᑕᑊ ᑭᑊᑲᑐᑌ ᔆᑊ.
ᐁᑌᑊ, ᑌᑦᕮ ᑭᔪᑌᓐᑕ ᐊᑦᑏ ᑌ,
ᒉᑊᓴ ᑌᑊᕿ ᑎᑊ"ᓯᓄ, ᓴᑎᔪ ᔆᑊ.

MYSTÈRES DU ROSAIRE.

Air : *Adorons tous.*

ᐁᑯ, ᑌᑎᑊ, ᐁᑊ"ᓯᓀᐣ ᕿᑊᔆᐞᑊ"ᑎᓄ;
ᑐᑊᐊᑊ ᒪᑎ ᐱᑎᕐ ᐊᑌᐞᑎ;
ᐣᐅᑌᔪᑎᐞᑊᑎᑦᕮ ᔆᓄᐃᑊᑎᑊᑐ,
ᑕᑊ ᐊᐯᑊᐞᑎᑊ"ᐊ+ᑊ ᒉ ᑭᔪᑎᐞᑊ"ᑎᓄ.

MYSTÈRES JOYEUX.

1

ᔆᑯᑎᑊᑐᑊ ᒪᑎ ᑕᑊ ᐊᑊ"ᑎ ᑎᑊᑎ,
ᑎᐞᑊ"ᓯᓀᑎ <ᑊ ᐞᑦᑐ, ᔆᑊ"ᑎ ᑎᑊᑎ;

ᐁᑦᓭᐅᑦᓗ ᐅᑦᓐᑐᑦ ᐁᐣ ᐁᑎ ᑌᑦᑕᑌᑦ,
ᔪᒣᐅᑎᔾ+ ᑦᐁᓐ ᓴᓗᓂ ᔪᓰᑦ ᑎᑦᔾ.

2

ᓴᓗᓂ ᔪᓰᑦ ᑎᑦᔾ ᑌᑦᑕᑌᑦ, ᒪᑎᑦ
ᒥᒃ ᐸᑌ ᐁᒪᓴᐯᑦ, ᑲᒃᑌᶻʰᔾᓐ,
ᐯᑦᓗᑦ ᐅᐣᕆᑦ ᐁᒪᓴᐯᑦ, ᔪᑎᓐᐯᑲ ᒥᑦ;
ᑌ ᑦᓰᑦ ᔾᐃᓐᑎᓵ ᐁᖃᓕᔪᐅᓐᐱᑦᓐ.

3

ᗰ ᑕᑦ ᐯᑦᑐᐁᑦ ᒪᔪ ᐁᑦᐊᑌ ᑯᑎᑦ,
ᐁᔪᑦ ᓕ ᓴᓗᓂ ᐸᑦ ᑦᓰᑦ ᑦᐊᑌᑎᑦᑎ.
ᑦᐊᑎ ᑯᖅ, ᑌᑌᑦᓀᔪ ᑦᐊᑎ ᐃᑐ;
ᐁᔪᑦ ᐃᑦᑎᑦ ᔾᖃᑦ ᓕ ᑌᑌᑦᐊ ᐅᑦᓰ.

4

ᐁᔪᑦ ᐅᖃᑦᓀᑦ ᒪ ᐃᑐ ᑐᑦ ᒪᑎ
ᐱᑦᔪᓀᐅ ᔾᑦᑎ ᑯᑎᑦ ᔪᑕᑌᑦᓭᓐᑎᑦ;
ᐁᔪᑦ ᐃᑦᑐᑦ ᑑᑦᓴᑦ ᔪᑌᑎᑌᑦ ᓕᑯᑦ
ᐯᑎᔪᔾ ᑦᐊ ᑯᖅ ᔾᑦᓴᑦ ᑌᔪᑎᑦᓭᓐᑎᑦ.

5

ᓴᓗᓂ ᑦᑲᑦ ᐁᑐᑦᑌᑦᐠ ᐯᑦᓓ ᕐᑦᑕ ᑌᑦ,
ᐁᔪᑦ ᒪᑎ ᑕᑦᑐᑦ ᐁᓵᑌᔪᑌᑦᑎᑦ;

ᐠᑕ ᓂᐊᑎᕐᖏ ᖁᐠᑎᑦ ᐃᑲ ᓱᐦᓴᑐᐠᑕᓂ ;
ᐃᑎ ᑎ ᐁᓴᐧᐱᐦᓴᑐᑎᑦ ᑎᑦ ᑌ !

MYSTÈRES DOULOUREUX.

1

ᓴᖅᓀ ᐃᓂᐱᑌ ᖁᑦᓂᐦ ᐃᑦᓂᕆ ᐁᑦᐄᓂ,
ᐯᖁᑦᐅᓂᑐᑐ < ᔪᑕᑎᔪᑲ ;
ᐅᓀᑎᑎ ᐄ ᐯᑕᑦᓱᑎᑦ ᐠᑌᑦᑎᐦ ᐃᑕᑦ,
ᐁᓀᐠᑌᑕᑦ ᐯᑌᑌ ᐢᑕᐃᐟ ᐢᐊᑕ ᑐᓂᓀ.

2

ᓴᖅᓀ ᐯᑌᐟᑲᖅᑎᑦ ᐊᐁᑎᓂᔨᓂ,
ᐅᐅᐟᐊᑎᐁ ᐁᑎᑎ ᐅᑲᖅᑎᑎᑎᐅ.
ᐁᑦᓂᑦᑕᑐ ᑌᑐᑦ ᔪᑌᑦ ᐁᑦᓂᑦᑌᑌᓂ,
ᐅᐅᐟᐊᑎᐁ ᑐᔪ ᐢᐁᑦᓂᑕᐃᐟᑎᑦᓂᓪᒍᒍ.

3

ᐱᑦᐠᑌᑦᓪᒪh ᐁᑰᓂᓐ ᐃᐟᑎᐟ ᑌᑦᑕᑐᑦ,
ᑕᒍᑎᐁᓱᑦ ᐯᐠᑎ ᔪᑕᑦᒃ+ ᐊᓂᔨᓂ ;
ᑌᔪᑕᑦᒃᓵ ᑌᓂ ᐢᐊᑕᑎᑎᑦ ᐅᓵᑦ,
ᑕᑦ ᐯᑰᑎᑎ ᑯᑎ ᐢᐊᑕᑦᐟᐊ ᐃᑌᑦᐅ.

4

ᐅᐠᓕᑦ ᐯᐠᑎᑌᓂᔨᐅ ᐅᐠ, ᐱᑦᐠᑌᑐᑦᓕ,

ᑕ ᐯᒋᔨ, ᐁᔭ ᐅᓴ ᐯᒥᓂᒧ.
ᐞᐅ″ᐊᑊᑐ ᔭᑕᐅᑎᔭ ᑭᐅᑎᑊᑎ;
ᐁᔭ ᐁᑊᑭᐅᐧᓂᒧ, ᐁᑕᑊᐊ ᑐᔭ ᑌ.

5

ᑕ ᐯᒋᔨ, ᐁᔭ ᐯᐧᓂ ᒧᑫᑊᑌᓗ,
ᑌᔪᐗ ᐁᐧᓂᐊᑊᑕ'+ᕈ' ᑕᑎᑭᒪᑌᐧᑎᐧ;
ᑕᑊᐅᑎᐧᓴᑊᐅ, ᐁᔭ ᐠᐧᓂ ᑭᑎᑊᒋᔨ,
ᑌᒧᑊᐊ ᔭᐧᐧᓂᑎ ᑐᑊ, ᐁᔭ ᑊᑌᒧᒧᑊ.

MYSTÈRES GLORIEUX.

1

ᓴᒋᐧ ᓴᒧᐧᐧᑎᑊ ᐅᑊᒋ ᑊᑕ ᑊᑫᒧᒣ
ᑊᐅᑎᑊᑎᑐ, ᐅᑌᑊᔭᒧᐅᑎᔭ!
ᑊᑎ ᑊᖗᑌ ᐯᑕᑊᖗ ᑎᑊ″ᐊ+ᑊ ᑎ″ᐊᑊ ᐃᑊᑐᑊ
ᑌᑊ ᐯᑊᐅᒧᐧᓂᑎᑐ, ᐞᐅ″ᐊᑊᑐᑊ ᑭᑎᑕ+.

2

ᔭᕈᑊ ᑊᓴᐁ'zh ᔭᵒ ᗰ ᔭᒧᐅᑎᔭ!
ᑏᑊᐊ ᑭᑊᕮᑎᒧ ᐅᑊᑕᑊᑎ ᑊᐁᑊᖗ;
ᗰ ᑊᕮ ᐅᔪᑊ ᔭᒧᐅᐧᑎᑊ ᑊᕮ ᑊᗷ ᑊᖗ+ᑕᑊ
ᐞᐅ″ᐊᑊ ᑭᑎᑎᑐ, ᑏᑊᐊ ᔭᑊᓴᑊ_ᑊᑌzh ᔭ,

3

ᔭᕐᑎᐅ, ᐯᒪ ᔪᑕᑎᔪ ᑐᘎ
ᐅᐊᘎ ᐊᐅᓱ ᑌᑐ ᔪᑌᑭᐊᒉ, ᑎᑎᑐ;
ᑕᑎᐅ ᐃᑊᑦᓱ ᐁᒃᑏᑊᒃᒪᐅᕐᒧᑐᑊ;
ᐁᓀ ᐯᑎᐅᘎ+ᑊ ᖁᒃ ᐯᐠᓴ ᑕᑕᐅᑦᑕ.

4

ᒪᑎ ᓴᓪᓵ ᐊᐅ ᐊᑌᐱᐅᑐᑊᓀᑕ,
ᐯᐄ ᐊᐅᓱ ᔭᕐᑎᐄ ᐯᐁᑊᓱᓀᓱ ᑎᑎᑐ;
ᐁᔪᑊ ᔑᔪ ᐊᐁᑌᑊᑉ, ᐅᐊᘎ ᐯᓱ ᐅᓱ
[ᐯᔪ ᑐᑊ.
ᐁᑐᑊ, ᓴᑊᓴᔪ ᑐᑐ, ᑐ ᑐᐅᑕᓪᑎ ᔭᑊ.

5

ᒪᑎ, ᔭᕐᑎ ᐁᒃᑐᐅᑐᑊᔭ ᓯᑊ,
ᐁᔪᑊ ᑐᑕᑊ ᔪᑐᐅᑌzhᑌ ᐅᓴᑊ.
ᐅᐊᘎ ᑌᑎᑕ ᑏᑊᐅᑌᑐᑌᑊᑐᐃᑊ ᐊᐅᓱ,
ᔭᕐᑎ ᖁᐅᐊᓱᑎᑎ ᑌᑊᓴᑎᑕᑊ ᕆᑭᑊ

ASSOMPTION DE LA VIERGE MARIE.

Air : *Enfants de la Reine des Cieux.*

1

ᖃᐅᓚᑎᑌ ᖃᐊ ᐃᑌ ᑭᖅ
ᐊᑕᒻᓯᖅ ᑌᑐᑎᔪ ᐅᐊᑌᔪᑎ ;
ᐁᕗ ᐅᓵᔨᑎᑎ ᐅᐊᖅᓯᖅ ᑎᖅ
ᑌᑐᒻᓴᖅ ᖃᐅᖁzhᑌ+ ᑕᑊ.
ᐁᕗᑕᑊᓪ ᖃᐅᓚᓯᖅᑌᓱ,
ᑭᒻᓴᑎᑕ+ ᐁᑊᑎ ᓄᑲ;
ᓴᓯᓵ ᗰ ᑎᐅᖅᓯᖅᑎ ᓄᑲ,
ᗰ ᐅᖃᖅ ᐁᑊᐅᑌ ᑎᖅ ᓄᑲ,
ᑭᒼᐱᑌ ᖃᖅᓀᖅ ᐃᑦᓱ ᐃᑕᑊ,
ᑭᖅᐁ ᖃᐅᓚᐅᑎᕐᒃ ᐃᑦᓱ.
ᐁᓄ ᒪᑎ ᑭᖅᐊ
ᖃᐅᓚᑎ ᖃᐊ ᐃᑌ ᑕᑦᑕᑊ.
ᐁᓯᑊᐅᖅᑎᑦ ᖃᓗ ᖃᐅᓚᐊᓕᑎᐅ ?

Refrain.

ᑐᔾᔭᐅ ᖃᐁᑎᖅᑐᑌᒍ,
ᑊᐅᖅᔪ ᑐᖅ ᕿᖅᐱᑦᓴ ;
ᔾᖃᖅᓀᖅ ᑐᐁᑦᖅᕿᑦᓴ,

ᐁᑌ ᐅᑌᒋᐦᑦ;
ᑌᑕᔪᓂᑌᒋᑕᐦ,
ᑌᕃᐦᑎᔪᓂᐅᐧᑕᐦ;
ᓯ ᙀ ᔪᕃᐦᐊᐦ ᐧᑐᓴ ᔪᐦ,
ᐁᔪᐦ ᑌ ᐧᐅᐊᐧᔨᐧᐊᐧᐱᐱ,
ᑌ ᐧᐅᐊᐧᔨᐧᐊᐧᐃᐧ.

2

ᑕᓯᐦ ᐅᐦᐦᑲ ᐃᑌ ᑯᐅᓪ,
ᓴᓯᐧ ᐯᐧᐅᐧᐦᐃᐦ ᕒᐦ ᐅᐦᐦᑲ ᐃᑕᐦ,
ᐧᐊᐧᔪᕑᑎᐧᐊᐧᐱ ᕒᐦᑕᐦ
ᐧᓴᑎᐦᔪ ᐧᐃᐦᐧᑌᑐᑐᐅ.
ᐁᔪᐦ ᓴᒉᐧᐦᑎᐦ ᒉᐦ ᑯᐅᓪ,
ᒐ ᐯᐊᐦ ᑭᐦᐧᐧᐦᑎᐦ ᐃᑌ ᒉᐦ.
ᐃᑌᐦ ᐱᐦᔪᔭᐤ ᑭᔪᑭᐦᐧᐧᑭᐧ,
ᑌᐦᑕᑌᐦ ᐧᐅᐟᐟᐊᐦ ᑭᐦᐧᐧᑐᐅᐅᐑ,
ᑎᙀ ᐊᐦ ᐧᐁᑌᐧᑌᐦ ᐁᐦᐧᐧᑎᐧᐦᑎᐦ ᐅᑎᐧᐦᑎᐧ,
ᐧᐅᐧᕃ ᓴᓯᐧ ᕋᐦᑕᐦᐧᐧᕒ ᑌᐦᑐᐦ,
ᔪᒉᐅᑎᔪᐧᐅ
ᐁᒃᔪᐦᓴᐦ ᐧᐅᐦᑌᶻʰᔪ ᑕ.
ᐁᔪᐦ ᐅᐦᓯᐦ, ᐁᒉᐦ, ᓴᕋᐦᐅᐧᐦᒉ.

SAINT CŒUR DE MARIE.

AIR : *Partant pour la Syrie.*

1

ᐁᑌᑊ ᑌᔑ+ᑊ ᐯᑊᑕᐣᑊ
ᑊᐊ+ᑊᔨᑕᑎᑊᑊᗯᐃ" ,
ᔨᕫᑊ ᑌᑕ'+ᑌ 'ᐅzh"ᐊº
ᐁᔨᑊ ᑊᐁ+ᑌᐅ·ᑊᑎᑊ .
ᐁᑌᑊᓭ ᑌᑊᔑ+ᑊ , ᑌᑊᑕᔨ
ᐁᑊᓬᑊ "ᐊᑊᑌ·ᔨᑎ
ᑊᐁ ᓴᑊᑕᔨ 'ᐅᑐ·ᔨʰ
ᑭᑊᑕ ᑎᑊ ᑌᑐ·ᔨʰ .

2

ᑌᑊᑕᔨ ᐁ'ᓴ'ᐅᑎ
ᐊ·ᑭ ᑐ"ᑌ ᑌᑌ;
ᑕ'ᑌ·ᑌ' ᑭᑊᐅᑌ·ᔨᑊ
ᐅᑊᓬᑊ ᑭᔨ'ᐅᑎ;
ᑌᑊᑕᔨᑕ' ᐊᑌᑎ'ºᑊ ,
ᑊᐊ+ᑌᑎᑊᑕ ᐃᖅ,
ᑌᑊᑕᔨ ᕐ'ᕮ ᐃᖅ
ᓴᓬᐢ ᖃᑎᑊ·ᓀᑎ .

3

ᐊᐅᑦ ᓴᓇᔨᓐᓂ ᐅᓪᓚ,
ᑭᓪᓚᑎᐊᑐᑦ "ᐃᓕᑦ;
ᑕᑦ ᑐᔪ ᑕᑎᑦ ᑯᑎ
ᔪᑦ ᑎᑐᐊᒃᑦ ᐃᑲ;
ᐊᐅᑭ ᑐᓴᓇ ᑎᓕᔪᔪ
ᑎᓐᔪʰ ᐊᓐᑎ ᑯᑲ,
ᑎᓕᐱᑌᑕ ᑐᓕᔪᔪ
ᐅᐊᑯᑦ ᐊᑐᑎᓐᓂ.

4

ᑯ ᑐᐅᑦ ᑎᐊᑦ ᒪᑎ,
ᐅᕆ "ᐊᑦᓄᑐᓐᓪᓕᑦ;
ᑐᓕᔪᔪ ᐊᓵᑦᑕᑎᑦᓕᐱ
ᐊᐃᑎᔪ ᐊᐅᔨᑕ.
ᓴᓪᓗᓐ ᓄᓇ ᑎᓴᑎᒃᑐ,
ᓗ ᐊᒃᐅᑭᓐᓂᑐᑐ,
ᐊᑦᑕᓐᑦ ᑭᐊᑦᓐᑎ ᓴᑭᑦ,
ᐅᑎᑦ, ᓴᕿᐊᓐᑦᑎᒥ.

SAINT-JOSEPH.

Air : *Je vous salue, auguste et sainte Reine.*

1

ᑎᑦᑕ ᐁᑦᑌᑎᐅᑌᓪᓗ ᑎᐅᖅᓯᓕᒃ ᑎᐅᑐ;
ᓄ ᒪᑎᑦᒧ ᓯᓴᖅᒧ ᐁᑦᓴᕐᕋᒃ,
ᐃᑦᓇᑎᑦ ᓂᑦ ᐊᑐᑐ ᐊᐊᑦᑌ ᐃᑐ,
ᐅᑕᑦ ᓯᓴᖅ ᑎᑎ ᑭᑦᑲᓂᕐzhᐅᑦ ᐅᑦ.

2

ᑕᑦᑎ ᑌᑦᑲᔪ ᒪᑎ ᑐᑦᕈ ᐁᑦᕈᓂ,
ᑕᑦ ᔪᖃᖅᐅᑎ ᐊᑐᑎ ᐸ ᖁᑐᑦᑕᓂ;
ᓄ ᐁᑦᓇᑎᑦ ᓵᑐᑎᑎ ᐅᐊᑦᑎ ᓯᑏ?
ᓯᓴᖅ ᑎᑦᑕ ᔪᐸᕐᓄᑦ ᐊᓂᐊᓇ+ .

3

ᐅᐅzhᔪ ᑕᑐᑦ ᓯᓴᖅ ᑎᑦᑕ ᒐᑎᖅᑎᓂᑎᓂᑦ;
ᑌᑦᑲᔪ ᒪᑎ ᑎ ᐁᒃᑎ ᑏᑦ;
ᖁᐁᖅ ᐁᑦᖅᐊᐅᐱᖅᖅᑎᑦ ᓯᑦᖅᑕᑕᑦ ᐅᓴᑦ?
ᐃᑌ ᐃᑦᕿ; ᐊᑦᓀᐁᑦᐃᑦᖅᑌᑦ ᑌᑦ.

4

ᐁᖅᖅᐊᐅᐱᖅᖅᑎᑦ ᑕᑐᑦ ᐅᐳᑌᖅᑐᑦ
ᑎᑦᑕ ᖁᐁᖅ ᐁᒃᑎᑌᓯᑦ, ᐁᑦᐁᑦᑐ,

ᐅᓂᓗ ᐁᖏᑕᐁ ᖃᓗ ᐁᖏᐁᒪᑕᓂ,
ᐅᓐᓄ ᐊᖏᓪ ᑕᐁᐢᑎᖏᓐ ᐅᕆᐢ.

5

ᐁᑯ ᓴᓗᓵ ᒪᑎᖏᐊᖅ ᐳᑐᑎᖅᓱ,
ᓗᓴᶠ ᑦ ᐅᑦ+ ᐁᑯᐢᑎᓵᑲ,
ᐅᖏᐊᖅ ᑕᐅᑦ ᐊᔪᐢᑎᐢ ᐢᑎᐢ,
ᑦ ᐊᔪᒪᔪᐢ ᐁᑯᐢᑎᓵᑲ.

6

ᒪᑎ ᔪᑯᐢᑎᐢᑐᐢ ᖏᐁ ᑭᓯᕐᒥ ᒪᐢ,
ᓗᓴᶠ ᔪᔪᕐᐅᑎᖏᓱᓭ ᐃᑦ,
ᐯᒧᖏᑦᑎᖏ ᐯᓯ ᐊᓴ, ᔪᕐᒥᖅᓱ,
ᔪᕋᐢᐅᑎᐢᑐᐢ ᑭᔪᕐᑎᖏᖏᐁᐳ.

7

ᔪᕐᐅᑎᔾ ᑯ, ᑌᖏᓵᔪ ᒪᑎ
ᖏᓴᔪᕐᒥᑦ ᐃᑌ ᐅᕆᐢ ᕐᒥᖅ!
ᓗᓴᶠ ᖏᐁᵃˢ, ᐁᒃᓵᑌᖏᑯ, ᐁᐢᕐ ᐃᑲ;
ᐅᓂᓗ ᓗᓴᶠ ᖏᐁᔪᕐᖏᵃˢᖏᖏ, ᐅᕆᐢ.

8

ᑌᖏᓵᑦᑕᐢ ᑌᖏᓵᑦ ᑐᓐᑌᐢ ᑯᑯ ᓗᓴᶠ;
ᖏᓭᐢ ᐅᑎᑌᑌ ᐁᑯᐢᑐᐢᑐᔾᔪᐢ ᑯᑯ!

ᐊᐁᑦ ᐠᓭ ᓴᓗᓵ ᔪᑕᑲᑎᐅᑦᓀᓐ ᐁᑊᒋᓂ,
ᐁᑌᐸ ᕆᐠᑌᓗ ᑐᑊᑌ ᐃᑕᑊᓂ.

9

ᐁᑲᐧᑌ ᐊᑊᐅᐠᓭᐧ ᐅᑦᐟᐊ+ ᑎᐧᔑᐃᐟ,
ᑌᐧᑲᔪ ᖃᑎ ᕆᐧ ᐊᐧᔑ ᑐᑊᑌ.
ᔪᒋᐅᑎᔨ! ᔪᒌᓴᐧᐅᑌᒋᓂ,
ᐁᐟᐊ ᔪᑎᑎᑊᓂ, ᓴᓗᓵ ᔪᐧᑲᐧᑌᑊᓂ.

10

ᑏᖁᓗᐧ ᐁᒌᑕᑎᑰᖅᑎᐧ ᓕᓴᖖ.
ᐁᒌᑕᑎᑰ+ ᐊᐁᑦ ᔨᑦᓂᑎ ᐅᕆᐧ.
ᖃᐅᐅᑦᓕᒋᒋ ᐊᐁᑦ ᑰᐠᕆᒋ ᑕᑌᐧ ᒋᐧ.
ᖃᐅᐅᐧᐟᐃᐧ ᐊᐊ, ᓕᓴᖖ, ᑏᐧᓴᐅᐧᒋ.

11

ᓕᓴᖖ ᐧᐅᐠᓐ ᐧᐅᖁᐠᑕ ᕿzhᑰ ᒋᐧᑕᐧ
ᑎ ᐁᑲᐧᑌᒪᒌᐅᒋᐧᑎᐧ ᑐᑊᑌ,
ᓴᓗᓵ ᕆᐠᑐᑎ ᐊᐁᑦ ᐊᑌᒪᒋᑎᑐ.
ᓕᓴᖖ, ᖃᖁᓗᐧ ᐊᑌᐅᐧᑌ ᔨᐧ.

ACTIONS DE LA JOURNÉE, EN UNION AVEC MARIE ET JOSEPH.

AIR : *Ave Maris Stella.*

1

ᑑᐊᑊ ᒪᑎ ᑫᐱᑊ
ᔪᑌᐅᑎᔾᑕᑊ
ᐯᑊᐅᒋᑊᐧᑎᑊ, ᓕᒧᒻ;
ᑯ ᑫ ᓕᑐ ᑕᑯ!

2

ᓕᒧᒻ, ᑑᑊᐅᑌ ᗰ
ᖮᕃᑊᓗ ᐯᐅᐧᐧᖮ;
ᖮ ᐯᑊᔪᑕ ᐃᑊᑐᑊ
ᐧᑐᑊᐧᑕ ᑊᐅᐧᑌᐅᐧᐧᒋᑎ.

3

ᑕᑊ ᑌᐧᒋᑌᑎᐧᔾᓄ
ᖮ ᑊᐊᔾᔪᑌᐅᐧᑕᑊᓄ:
ᑑᐧᑕ ᐯᑊ ᑫᐃᐅᐧᐧᑌᓄ
ᐯᐅᑊ ᑫᑊᑌᐅᐧᐧᑎₕ.

4

ᓴᑊᐅᐧᕮᓄ ᔾᐧᑎ ᑌ,

ᖃᑎ ᑎᓕᓴᕐ ᐅᖓᓂᒃ;
ᐅᓂᒃᑯᑦ ᑕᑎᐅᔪᑎᑐᑦ,
ᑕᑦᑎᓕᑦ ᓴᐅᔪᓂᑎ.

5

ᐅᙵᒋᑎᑕ ᑌ
ᖃᑎ ᐊᓗᑌ ᓴᑦ ᓕᓴᕐ;
ᖃᓄ ᐅᙵᒋᑎᒪᓂ,
ᑎᓕᑕᓴᓄ ᐅᓪᓗᓐᒃ.

6

ᐅᒃᓴᔪᑎᐅᔪᓐᑦ,
ᑎᓕᑕ ᓴᔪᑎᐅᔪᓐᑦ;
ᐊᑎᔪᓂᑎ ᑌ ᓄᒃ
ᐊᖃᑎᐊᓕᑕ ᓴᒪᓐᑦ.

7

ᑎᑎ ᙱᓴᓴ ᑌ, ᐊᓂᒃᑯᑦ
ᐃᕿᓴᐅᓕᑕ ᓴᒪᓐᑦ.
ᓕᓴᕐ, ᖃᑎ ᐃᐅᔪᓂᓴᓂ,
ᐊᓂᒃᑯ+ᑦ ᐊᒃ+ᑎᐅᓕᑕᑦ

8

ᐅᒃᓂ ᐊᓂ ᐊᑎᓕᓵ,

ᑯ ᑕᑊᐅ ᔮᐠᑎ ᑌ.
ᑕᑊ ᓀᓄ ᐅᑭᐠᒣᑎ
ᖘ ᑊᑲᔮᗜᐅᐧᐧᒣᐟ

9

ᑯ ᑕᑊ ᐁᑊᑫ ᑐᔮ
ᐅᑕᑊ ᑊᐅᑫ ᐅᐧᐟᑌ+
ᑭᐠᐊᑊᐅᗜᐠᐨᐊ+ ᔮᐠ;
ᐁᔭ ᑮᑊᐅᐊᐧᐟᑌ.

LES SAINTS ANGES.

AIR: *Tibi, Christe, splendor Patris.*

1

ᑐᐠᓀᑲᔭ, ᑭᔮᗜᑎᐧᐨᐊᐤ,
ᔮᑫᑊᐅᑎᑊᖘᐠ ᑊᐅᒐ+ᐠ,
ᑯ ᑭᗜ ᑭᑫᑊᐅᑌzhᑕ+,
ᑊᐁᐧᐣ ᑯᑒ ᑭᐟᒉᔭ ᐅᐧᑊᗜ.
ᑭᐟᗯᑌ ᐨᐊᐠᑌᐅᐧᐧᔭᑐᑐ,
ᑭᑊᐁᐧᐣ ᐅᐧᐟᑌ ᗜᐠ ᐊᐧᑌ.

SAINT MICHEL.

2

ᑯ ᖘ ᔮᑯᑎᑊᖘ ᒥᗯᐧ,

ᐅᑦᓂᑦ ᐊᑎᖏᓐᓄᑦ ᐃᑕᓐ;
ᑕᐯᓚᒪᒃ ᑕᐊᑎᖏᑐᓐ,
ᐊᒥᓱ ᑌᒫᖏᑦ ᑦ ᐃᑦᑐ.
ᐅᓕᓗᑦ ᐯᑕᑦ ᑐᓱ ᑭᓚᑦ
ᒪᑦᐅᑦᑲ ᑭᐅᓕᖅᑐᑐ.

3

ᑭᓴᕐᔪᑦ ᐊᖏᓂᓐ ᑭᒪᑌᓐ,
ᐊᒥᓱ ᑭᒪᐅᓕᖅᓯ ᔪᑦ;
ᔪᑯᑎᑎᑦ ᐅᖏᑌᓐ ᐅᖏᓚᑦ,
ᒥᒪᓐ ᐯ ᒐᑦ ᑦ ᐊᓐᑎ.
ᑕᑦ ᑐᓱ ᒪᑦᐅᑲᑌᖏᓚ
ᐊᒥᓱ ᑭᒪᐅᓕᑐᑐ ᔪᑦ.

SAINT GABRIEL.

4.

ᔪᕈᑦᐅᑎᑎᑦ ᑲᓂᑎᓐ,
ᖃᓐ ᓂ ᖃᓕᓴᐅ ᑕᐅᓐᑕᓐ;
ᖃᓐ ᒪᒋᓐ ᐊᖏᓚᒥ ᑎᑎᒥ,
ᑌᑦᑕᑦᑦ ᑭᖏᐊ ᓯᒪᓐ.
ᒪᒋᓐ ᓴᓯᓐ ᐸᑦ ᐅᑦᓀᓚᑦ,
ᑐᑦᐅᑦ ᓴᓲᐸ ᐊᖏᑲᒥ.

5

ᗰ ᐅᐃᑐᑦ ᓚᒋ, ᑲᓂᐅᓂ,
ᐊᑦᑲ+ ᓄ ᔨᑦᑲᐧ ᐅᑕᐣ;
ᐊᑦᑲ+ ᓱᐟᑲ ᖁᐅᑐᑎᐣ,
ᐧᕮᐧ ᐊᑦᕿᑎᑦᒋᓪ ᐅᑕᑦ.
ᓪ ᗰ ᖁᑕᔪᖁᓕᓐᓂᐧ ᑦᑕ;
ᐊᑦᑲᐊᓴᐅᓂᑦᑐ ᔪᑦ

SAINT RAPHAEL.

6

ᔪᕿᑦᐅᑎᑦᖁᑦ ᓄᐸᐅᓂ,
ᑐᐱ Vᑦᓂ ᐧᕮᑎᒋ ᒋᑦ
ᐸ ᓪᓄ ᑦᐅᑐᒋᑦᓂᐟᐟᐊ ᑐᑦ,
ᑐᖁ ᐊᑦᑲᖁᑕᐃᐟᐟ;
ᑕᑦᐯᓵᑎᒋ ᐯᐧᕮ ᒋᑦᓂᐟᑎᓂᑦ,
ᗰ ᑐᖁᑌ ᐊᒋᑦᓂᐟᓪᓂᑦ.

7

ᐃᒋ ᗰ ᐃᑦᐁᓂ ᐧᕮᖁᒋᓂ,
ᓪᓄᓂ ᐃᑦᐁᑐᒋᒋᑦᓂᐟᐟᐊᓂ;
ᑐᑎᒋ ᓄ ᐅᑦᕮᑦ ᐃᑐ,

ᐁᒉ ᑭᐢᐤᑎ ᔭᑊ.
ᐊᐣᕐᑐ ᓄ ᑲᐃᑎᓴ ᐃᑐ.
ᑭᐧᐊ ᑲ ᑲᑐᐢᐣᓗ ᔭᑊ.

ANGES GARDIENS.

8

ᑯ ᑎᑎ. ᑕ ᑭᐧᐁᑭᐢᑌ,
ᔭᕈᐊᑎᑐᐧ ᑕᐤᑦ,
ᑕ ᑌ ᐊzhᐣᐊ ᐅᐟᓗ ᐅᑕ
ᑭᐧᐁ ᔭᕈ ᕆᑯᐧᑌ.
ᑯ ᑎᑎ ᑭᐢᐄᐊᐢᑐᑐ,
ᐁᐧᑯᑯ ᐊᐧᑌ ᐧᑕᑕ.

9

ᐁːᑯᑯ ᐊᐧᑌ ᔭᑊ, ᑭᐧᓴ
ᑭᑯᔪᔨᑕ ᑕᑎᑕᐤ;
ᐊᐣᕐᑐ ᐅᐟᓴ ᑭᐧᐁᐅᐢᐢᑎᐤ
ᑐᔪᐢᐄ ᑭᐧᐁᑭᐣᐣᐁᐧ.
ᑎᑕ ᐊᐣᕐᑐ ᑎᑕ ᐃᐧᑐ,
ᔭᕈ ᑭᐧᐁ ᕆᐅᐧᑌᐢ.

INCRÉDULITÉ ET HYPOCRISIE

AIR : *Seigneur, Dieu de clémence.*

1

ᐊᒃ ᑭᐅᑐᓴᐦᐃᐧ+ ᑯᓴᐦᐃᐧᐣ,
ᔪᒧᐅᑎᔪ+ᔨᐧ:
ᓗ ᐃᐧ ᐊᓂᐧ ᑭᓵᑌᑕᐧᔨ,
ᐊᓐ ᐁᐧᓴᐧᑌᐧᑎᔨ;
ᐊᐁᐧᓴ ᑕᐧ ᑭᑕᐧᓯᑌᓴᐦᐃ+
ᑭᐧᔪᒧ ᐅᐧᐊᓐ ᑌ,
ᐊᐁᐧᓴ ᐃᑎᐦ ᐅᑌ ᑌᓗᐧ,
ᔪᑯᑎᐧ ᐅᑌ ᑕ.

2

ᐊᐁᐧᓴ ᔨᑐ ᑭᑌᐧ ᑌᑌ
ᐅᐧᐄ ᐁᐧᔪᐧᑎᐧᐅ;
ᐅᐧᓗᐧ ᐅᐱᒧ ᐅᑐ,
ᐅᐸ ᔪᐧᐁ ᓗᑯᐧ;
ᔪᐧᑎ ᐊᐁᐧᑯ ᔪᐧᐁᑌ
ᑕᑎᐧᐣᐧ. ᑌᑌᑭᑐ
ᐅᐯᒐ ᐅᐧᘐᐧ ᔨᑐ,
ᓴᓴ ᓴᐧᑕᐧ ᐃᑎᐧᐣᐧ.

3

ᐁᑦᑕ ᐅᐱᐧᑉ ᐅᑊᓴᑊ,
ᑏᔪᐧᑉᐦᑎ ᐃᑲ?
ᑊᕮᑊ ᐅᐸ ᐅᑌᐦᑲᑲ
ᐅᐸ ᑯᑦ ᐅᓀᑊ?
ᐅᐸ ᑯᑦ ᑌ ᑯᑲ,
ᐃᑊᑯᓗᑊ ᑊᐊ ᐃᑌ;
ᑦᐯ~ᒧᐧᑉ ᐯᑊᑯᐧᑉ
ᐯ ᐅᑐᐦᑲ ᐃᑌ.

4

ᐅᑎᑊ ᐁᑕᑯᑎᑕ
ᑌ ᑯᑲ, ᐅzh″ᐊᑊ ᑦ;
ᑎ ᔪᑊᐁᑐ ᔨᑊᑏ ᑌ,
ᐅᐦᕮᘁᑊ ᑊᐊ ᐃᑌ.
ᐲᑐᑊᐧᐧᑉᓂ, ᑊᐊᐳᑊᐧᐧᑉ
ᔪᑊᐁ ᐅᑌ, ᑐᑊᑉ.
ᐅᑊᘐᐧᑉ ᐁᑐᑊᑎ ᐃᑲ,
ᓴᑊᑦ ᐊᐧᑊᑎᐧᑉ ᑐᐧᑌᐧ.

II. Les Coureurs de fausses religions.

5

ᗰ ᑭᑎ ᐁᒃᑕᑌ
ᐊᐅᓐ, ᐃᓕ ᐅᑊᒃᑕᓐᐟᐃ
ᑎᐊᐊ ᐅᑊᑕᑦᓯᒪ ᐃᑕ
ᑎᑦᕮᑭᐊᐊ+ᑎᑕ+ .
ᓴᙢᓐ ᐊᐅᑎᑦᓯᒪ ᐃᑌ,
ᐅᔪᑦ ᐊᑐᐊᓐᓕᑦ,
ᑎᑎᒣᓐ ᐅᑊᑭᑎᑊᑎᐟ
ᑎᓵᑎᑎ ᐊᒃ ᓴᑎᐊᓐ.

6

ᑎᑎᐊᓐᓕᑎ ᔪᐊᑎᔪ
ᓴᑊᑕᑊ ᓕᙢ ᐃᑕᑊ,
ᔪᐊᓐ ᑭᑊᑎᐊᓐᒣᐟ ᑐᑊᑌᑊᑕᑊ
ᔪᑕᑎᔪ ᓵᑎᑎ ;
ᑎᑊᑌᑎ ᑎᐟᓴᐟ ᑭᑊᐊᓐᐟᐊ
ᐃᑊᐟᕿ ᐟᒣᑎᑊᑌᑊ,
ᑌᓕᑊ ᑯᑐ, ᓴᑦᕮᑭᑊ
ᐱᑊᒃ ᑭᓴᑎᑊᔑ.

7

ᐅᓐᒃ ᑕᓂᑎ ᓴᓂᓪᓕ
ᑎ ᕿᑦᐊᔭᑕᓕᕆ,
ᐃᕿᑦᑎᔪᖅ ᐊᑦᓵᐃᓗ ᓯᕗ
ᓴᒋᑕᑦ ᐊᑦᐅᑎᐊᑦᑕᐅ.
ᐅᔨ ᐅᓵᔪᑎᒋ ᐅᑦᒋ
ᓴᑕᓴᓴᑲᓵᐃᐊᓕ;
ᐅᔪᓂ ᐅᓯᕿᐊᑦ ᐃᑦᑕ
ᐯᐊᓕᐅᒋ ᐃᓵᔪᑦ!

8

ᐅᔨ ᐅᒃᓵᐅᓕᑎᑦ ᑐᐅᖅ
ᑎ ᒋᑦᓂᔪᑎᑎᖅ ᓂᑦ;
ᐅᔪᓂ ᐊᖅᐅᓂᓂᖅᓵᐃᓄᑦ
ᐅᑦᔪᑦᑕ ᓂᓂᑐᐃᐃ.
ᑕᑦ ᐱᑦᑕ ᖃᐅᓵᑐᒋᒋ,
ᐅᕐᓂ ᐊᓂᓴᑎ ᓂᑦ:
ᑕᑦ ᐃᓯᐅᑦᑌᑦ ᐃᐱᑦ
ᓂᓴᓄ ᐊᑌᐅᓵᒋ.

9

ᑌᑦᑕᒃᑦ ᖃᐊᑌᓴᓪᓕ:

ᑕᑌᐅ·ᐠᐟᑲ ᓴᑏᑦ;
ᐠᑐᐅ, Vzᐅ ᐁᑐᑌ·ᑌ'
ᔪᑎᐅ·ᑎ' ᐅᕕ'.
ᐁᐠᓭᓀᐅ ᗰ ᕿᐠᔪᑎ
ᐁ-ᑎᑎᑐᔪ ᐅᕕ'.
ᐠᐊᑦᓭ·ᑎᐤ ᗰ 'ᒪᐅᐅ·ᑎᐤ
ᐁᑦᑕᑎ ᐠᒃ ᓭᒧᑎ?

10

ᗰ ᑕᑦᑐ·ᑌ' ᑌᐠᒃᔪ
ᑏᑦᑕᔪᐠ·ᐠᑎ ᐅᕕ'.
ᑌᐠᒃᔪ ᒪᑎ ᕗᑎ
ᗰ ᐺ' ᐯᑦᒍ ᔭᑎᑏ':
ᑕ' ᓴᓭᔭ ᔪᑦᕮ' ᑭᑦᑕ+
ᗰ ᐁᑐ' ᔪᐠ·ᑎᓭᑦ',
ᔪᐠ·ᐠᑎᕒ ᔭᑎᑎ ᐁ"ᑢ'
ᔪᑌ·"Δ' Δᕿᑦᑕᐧ!

11

ᐠᐁᐠ· ᑐᑦᕮ' ᑌᑐ ᕗᑎ
ᐊᐠᑌᑐᑎ ᐊ·ᑢ:

ᐁᑎᑎᐣ ᐅᓇᒪᒋ ᓂᐟ,
ᐁᐧᒧ, ᔨᑕᐧ, ᐊᐅᐤ
ᐊᑎ ᐯᐧᐅᒋᐧᓀᒧ;
ᐯᑌᐧ ᐧᑎᐧᓴᑎᐧᐅ.
ᐁᔪᐟ ᒪᒋ ᕿᑎᐣ ᑌ
ᐊᐅᐧᔪᓄ ᐊᐧᔑ ᕿᐧᑕ!

12

ᑕᐧ ᒧᐧᑕ ᐯᔪᐧᑎᔪᓄ
ᐊᐧᑌᐧᑎ ᐧᐅᐊᐧᑐᐣ,
ᐁᓂ ᓴᐟ ᔪᑕᑎᐧᓴᓄ
ᐸ ᐧᐅᑐᐣᐊ, ᑌᓗᐧᐟ.
ᐁᔪᐟ ᐅᐧᐄᕿᐧ ᑕᑯ,
ᐅᐧᖮᒪᐧᓴᑎᐧᔑ!
ᐧᐁᐧᓄ ᓴᐧᐄᒋᐁ ᐊᐧ ᐧᑕᐟᐧ
ᐊᐧᐧᓄᑌᐧ ᑌᐧ ᐧᐅᒋᓀᐧ.

13

ᐧᐁᐧᓄ ᑎ ᐧᐅᐧᐁᐧ ᐊᐧᑎᐣ ᑕ,
ᐧᐅᒋᓀᐧᑕ ᐞᑐ.
ᐧᐅᐧᐁᐧ ᑯᑎᑕᑌᑕᐧ

ᐅᓴᐦ ᐊᑎᐅᑎᐣ ᖃᑦ.
ᗰ ᑕᑦ ᓴᑦᔑ ᐅᑌᓴᐦ
ᓴ ᑕᔭᐅᐊᑦᖏᖏᑎ.
ᓀᒋ, ᐅᑦᑦᑕᖅ ᐅᓀᔑᒋ
ᑌᑎᒋ ᑦᓴᐦ ᑌᑎᓂ.

SUR LA FOI.

Air : *J'aime Marie, et je suis aimé d'elle.*

1

ᒋᑦᐅᖃᑦ ᑕᑦ ᖖᑦᑌᑦ+ ᑦᐅᑦᑲᒋᑦᖏᑕᓴ
ᒋᑦ"ᐃᐦ ᕒᑌ ᑏᐦᐊ ᑕᑦᑐᑦ ᐊᑦᑌᑦ;
ᑯ ᑏᐦᑕ ᑕᑦ ᐊᑦᐅᑎ ᑏᐦᐁᐃ"ᖏᑎᓂᐦ
ᕒᑌ ᑏᐦᐊ ᑕᑦᑐᑦ ᐊᑎ ᐅᓴᐦ.

Refrain :

ᑏᖏᑕ+ ᑰᐁᑦᑌᑕ ᐃᑲ
ᐊᑦᐅᑦᑯ+ ᖏᐁᖏᓂ ᑕᑦᑎᑦᑕᑦ ᓴᓂᐦ;
ᐊᑦᐅᑦᑐᑦ ᐊᑏᐦᐁᑦᓴᑎ ᐅᓴᐦ,
ᑏᑎᓴᐦ ᑯᔑ ᔪᑐᒋᒋ ᐃᑌ.

2

ᐁᑦᑌᐅᖏᑎ ᐃᑌ ᑐᖏᑌᑦ, ᑌᔪᐁᑦ,

ᓴᓪᓂ ᑭᐊ ᑎᐦᓀᑌᑎᐦᓀᑐ;
ᐊᐱᐳᑐ ᐊᑎ ᐦᐯ ᑭᐊ ᑌᐱᐳᐦᐦᑎᐤ;
ᐊᐱᐳᑐ ᐊᑎ ᐦᑲ ᐦᑌᐱᐦᓀᑐ.

3

ᐊᐱᐳᑐ ᐊᑐᓂᐦ ᔊᑎᐦᓀᐣ ᑌᐟ+ ᐦᐯᐦ
ᑌᐦᐁᐣ ᐯᐦᐦᐊᑕᐟ+ᓀᐟ ᑕᐱᐅᑊᐦᓴᐦ.
ᔊᓀᐟ ᑕᑎᐦᐟᐟᐊ+ ᐦᐯᐦ ᐦᐊᔊᑊᑎ ᐃᐟᑐᐟ,
ᐯᐅᐯᐟ ᓀᐟᓭ ᐳᓀᑐ ᑕᐦᓀᐧ.

4

ᐯᐟᑐᑎ ᐊᐟᐳᐢᑎ ᐃᑌ ᑐᐟᑌᐟ,
ᓴᓪᓂ ᐯᓀᐟᙅᐟ ᔑᑃ ᑕᐟᐳᐟᓭ+,
ᑭᐯᐟᑌᑕ ᐟᐳzhᐟᐟᐊᐟ ᐃᑌ ᑌᐟ ᐳᐅᐦ,
ᕼᑐᐃᑊ ᐯᐦᑌᐟᐳᑌᑊᐦᓀᐢᑎᐧ.

5

ᑕᐟ ᓴᓪᓂ ᑭᑎᐦᔭ ᑎᐟᑎᐊᐦᓭᐟᐳᐟ
ᐯᐦᓀᐦᐟᑌᑌᐦᓴ ᐃᐦᑎᐟ ᑭᐯᐦᓴ ᓭᑔ!
ᐯᑕᑲᑌᑌ ᐦᐊᑭᐦᐳᐢᑌᐦᑌᐣ ᐳᐅᐦ,
ᐊᐱᐳᑐ ᑎᑎ ᐊᑭᐦᐯᐧᓴᑎᑎ ᑌᐟᐤ

6

ᐳᑕᐟ ᑎᑎ ᐳᐧᓴᐣ ᔊᑎᐧᑌh ᐊᐧᔑᐃᐞ,

ᑭᐸᐊᐠ ᓴᓗᓵ ᐯᓂᑎᑌᑭᓱ
ᓴᓗᓵ ᐊᐅ ᐊᐠᐅᐠᑕᐠ ᐊᐯᐠ ᑎ ᐅᐠᓄᑊ.
ᓴᓗᓵ ᐊᐅ ᐊᑐᐃᐅᐯᑎᓐᑌ ᕆᐠ.

7

ᑎ ᑌᑐ ᐅᓂᕆᐠ ᑯᐃᑎ ᔪᐊᑎ ᐊᓄ,
ᐯᐱᓐᑐᓐᑌᐠ ᐠᐅᑭᐠ ᐃᑐᑦᐠ ᐃᑌᐯᐠ,
ᓴᐊᓐᑕ ᖃᐠᔪᕆᐯᐠᑌᑎᐠ ᐠᐊ ᐃᑌᓲ
ᐊᓄ ᐊᑐᐃᐅᐯᑎᓐᑌ ᐅᓂᐠ ᕆᐠ.

8

ᐯᔪᓱ ᐊᐅ ᐊᐠᐅᐠᑕᐠ ᐅᓂᐠ ᐊᐅᐠᑌᐠᓄ
ᕆᑎᓂᐠ ᑯᐃᑎ ᔪᑕᐠᕆ ᓴᑏᐠ.
ᑕᐠᐃᐟ ᐅᓂᐠ ᐅᑕᐠ ᓭᐠᔪᐠ ᑐᐠ ᐊᐠᑌᓄ,
ᑎ ᐅᑕᐠ ᐯᐊᓄᑎ ᕆᐠᐯᑌᑎᓂᐠ.

9

ᐊᐠᐅᐠᑌᐠ ᐅᓂᐠ ᐊᐃᐠᑌᐠ ᐊᐠᑌᓭᐠ,
ᑕᐠ ᑐᐠᑌᐠ ᑎᐠ ᐠᐅᐠᘐ ᐊᑕᑎᐠᑌᐠ.
ᐯᔪᑎᐠ ᐠᐅᐯᐠᑲᑕᐃᐠᐟᐃᐠ ᐅᑕᐠ
ᔪᑕᑎᐠ ᐠᐅᐯᐠᓄ ᐃᐠᔪᐠ ᐠᐊ ᑭᑯᐠ

10

ᑕᐠ ᑐᐠᑌᐠ ᑎᐠ ᐯᑕᐠ ᔪᕆᐠ ᐠᐅᑎᐟᐠᐊᐠ,

ᐁᔭ ᙁ ᐯᑕᔭᐌᑌᐅᐧᑕ' + ;
ᐁᑯ ᑕ' ᐊ'ᐅ'ᑌ' + ᐧᐅᐞᑐᐌ ᑏ
'ᐅᑌᐅᑌ ᒧᑫ''ᐅᒋ ᑕᑯ!

SCANDALE.

AIR : *Reviens pécheur etc.....*

1

ᑕ' ᐸ'ᐅ''ᐧᑌ' ᐃᑕ' ᐅᔨᒧᑌ ᓀᑎ"
'ᐅ"ᐊ'ᐡ ᐸ ᓀᔪ ᐊᐧᒧᒧᑌ',
'ᐊᐧ'ᑫ ᑕᑌ' ᐯᑯ'h ᐁ'ᓄ'ᐧ ᐁᐧᗯᒍ,
ᐧᑐᔭ' ᓄ ᐧᑌᑕ' ᑌ, ᐁ'ᑌ ᓴᓀᔨ.

2

ᐁᔭ ᐁ'ᑏᐅᐞ'ᐧᑌ, ᒧ'ᐅᑌ ᑌᑌ',
'ᐅᑐᐧ'ᓀᑐᑏ 'ᐁ'ᐧ ᐅ'ᑲᔨᐅᐞ'ᐧ«ᑎ.
ᑕ' ᐯᑏᖫᑌ 'ᑯ› ᐧᓴ› ᐁ'ᑐ'ᐧ"ᐊ ᐅᔪ';
ᐅᑐᐧ'ᓀ' ᑌ, ᒧᐧᑕ 'ᐅᑐᐅᐞᐧᑎh.

3

ᐁᔭ ᐁ'ᑏᐅᐞ'ᐧᑌ ᙁ, ᒧᑌ ᑌᑌ',
ᐧᔨᖫ''ᐧᐪ, ᙁ 'ᓄᐁ ᐧᔨᑌᖫ''ᐧᐪ,

ᑎᒋᓱ ᑎᑕᐱᑌᓱ ᓯᓚᓕᑕᐁᑊ ;
ᐁᔪᓵ ᐁᑊᑐᐱᑊᑕᑊ ᑐᔪ ᐁᑊᑎᐣ .

4

ᑯ ᐁᔪᓵ ᐁᑊᑏᐅᐣᓚᒋ ᗰ ᑎᑊᐅᒋ ,
ᐁᑌᑕᑫᓵᑌ ᑎᒪ ᓚᐅᐣᐅᓯ .
ᑎᒪ ᓵᓯ ᐣᐊᑐᑊ ᑕᑊ ᑐᐣᑌᑊ ᐅᔆᑎᒋ
ᐃᑊᑐᑎᓵ ᑯᐢᑎ ᑏᑊᑎᑊ ᓚᐊ ᐃᑌ .

5

ᑌᒋᑊ , ᑎᒋ ᗰ ᐁᔪᓵ ᐁᑊᑏᐅᐣᓚᒋ ,
ᑎᔪᓄ ᑏᑊᑌ ᐁᑊᑎᑊᑐᑊᓄ+ᓚᑐ .
ᐁᓵᑎᒋ ᐅᑕᑊ ᑎᑫᑊᔆᑐᓵᑎ ᓯᑏ ,
ᑊᐅᐯᑏᑊᑌ ᐁᑲᐣᑐᑊᓀᓵ ᑕᑊ ᑌ ?

6

ᑎᔪᓄ ᑏᑊᑌ ᐁᑌᑕᑊᐅᐅᐣᓚᒋᐤ ,
ᔪᑊᑎᑌᑊ ᓵᓯᑌᐅᐣᓚᑊᑎᔪ ᓴᑏᑊ .
ᑎᑊᐅᒋ ᑕᑊ ᐊᐣᑊᑐ ᓘᑊᑏ ᐊᐣᑌᓯ
ᑊᐅᑫᑊᓯᑊ ᑎᔪᓄ ᔑᏏ ᑐᑊᑌᑊ .

7

ᗰ ᑎᓵᗆᐁᐁ ᑊᐊᑊᐣᑌᑊ ᐃᑌ ᑯᑐ ,
ᑎᔪᓄ ᐯᑯᑊᐣᒋ ᐃᑌ ᐅᑕᑊ

ᐅᓂᑎᑯ ᐁᓕᓴ ᐦᐊᓪᑌᑌ ᐃᑕᑊ ᒐᒍ,
ᑯᐦᐁᐊᓪᑌᑊ ᑕᑌᑊ ᐅᔭᑊ ᐊᓂᑎ.

8

ᐁᑌᑕᐅᑌᑎ ᐃᑌ ᐊᓂᑌᓕ,
ᓴᑊᐅᓪᑎ ᑊᐅᒋᓐ ᑕᑊᐅᑎᐦᑕᑊ,
ᐁᐦᓭᐱᑊ ᕿᑊᖏᒣ ᐁᑊᓀᓪ ᐅᔭᑊ ᗰ,
ᐅᐦᑎᔪ ᐁᔪᑊ ᐊᑊᐅᓪᒋ ᓴᓕᐢ.

L'ORPHELIN.

Air : *Unis aux concerts des anges.*

Refrain.

ᑯᐦᑕ ᒋᑊᔊ+ᑊ, ᖴᐅᓪᑌᑊ ᔪᑊ,
ᑕᑊ ᑊᓕᖏ+ᐦᕿ ᐦᑕ ᐁᑊᓵᑎᑊ,
ᑎᒋ ᐅᑕᑊ ᑊᓕᖏ+ᐦᕿ ᐱᑊ
ᑊᓴᑎᑊᔪ ᑯᐦᐁᐦᑎᒋ.

1

ᒪ ᖏ, ᖏᖏ ᐦᕿ ᐃᑊᑎᑊ ᑕ,
ᐯᑕᘃᑊ ᖏᑎᑎᑊᐅᑊ;
ᔦᐦᐊᖴᑊ, ᑯᐦᐁᐦᓪᒋ ᐃᑷ;
ᑯᒋ ᐯᕿᑊᕮ ᑕᓭ

2

ᐱᑌ ᐁᐣᐅᓂᓴ; ᑭᑎᐣ
ᔪᕐᓭᑕᑌᓂᑎ ᐃᑲ;
ᓂᑎᐣ ᑦᐊᓐᓕ ᐁᐣᑎᐦ ᐅᓴᐣ,
ᓂᐁᓂ ᑭᓭ ᓯᓭᑌᖏᑭ!

3

ᐁᑐᐃᑊ ᓂᒃᐅᓂᓐᓕ ᐁᐣᑎᐣᐤ,
ᓴᐟᐊᑊ ᐱᐁᑌᓐᑲᒃ;
ᗰ ᐁᑕᔪᐁᑎᓕ ᑯᑲ,
ᓂᐊᓂ ᐅᓴᐁᑊ ᐱᑌᓐᗰ

4

ᓂᐁᓂ ᐱᓴᐁ ᔨᐁᑌ ᑯᑲ,
ᐱᑌᐁᑕ ᐃᑌᑊᐅ;
ᐱᗰ ᓂᐅᑌᐦ ᐁᐣᑎᑊᐅ,
ᐱᑌᑊ ᓯᑎᐦ ᓴᑕᓴ.

5

ᐁᔪᑊ ᑭᐅᐁᑎ ᐊᓂᑎᐣᑕᑊ
ᐁᐣᑎᐁᑎ ᐱᐁᑎ ᐊᐣᑊᑐ?
ᐁᓐᑌᔪᓴᑌᓂᐟᐣᐊ ᐅᓴᑊᑕᑊ
ᐱᐣᐁᑐ ᖵᔪᐁᑎᐦ ᓂᐊ.

6

ᑎᐊᐦ < ᐘᐟ ᖴᘐ ᐅᑐ,
ᐊᐦ ᐁᐣᐃ ᐘᓂᑦ ᐅᓪ;
ᓀᐠᔪᖅᓀ ᑎᑕᐟ ᐅᑐ,
ᐊᐦ ᑎᐟᑕ ᐘᓪᑌᑲᑎ!

7

ᐘᓪᒪ+ᐠᑫ ᐘᓪᑌᐊᐧᑎᔪ
ᐊᐅᐘᓀᑎ Δᑌ ᐘᐠ.
ᐅᐟᑎᔪ ᐊᐧᐅᐠᓀᖅ ᐊᐁᐦ,
Ꭾᑕᖅ ᐊᑕᐧᐅᐠᑭᐟ.

8

Ꭾᔪᓄ ᕫᓪᔭᐟ ᐊᐧᐅᐠᑭᓴ
ᑐᔪ ᐅᐠᓗ ᐠᐧᐅᐧᐠᓚh.
ᗰ ᐯᑌᔨᖅᐧᐅᐠᖅᔨ,
Ꭾᐘᓪᐟ ᐠᐅᐠᖅ ᑌᐊᐧᑕᐟ.

SUR LE SALUT.

Air : *Travaillez à votre salut.*

1

ᐠᐅᐠᖅ ᐁᑌᒪᓗᐅᑐᑌ,

ᓕ ᔪᒥ ᐅᓪᓗh ᑌ ᐅᓪᑌᒥ ;
ᔪ ᑕᑎ ᑕ' ᑏᐸ ᐅzh ᐊ+ᑊ ,
ᐁᖅᖅᑊ ᐁ''ᐊᔪᒥᐅᓗᓴ''ᐊ .

Refrain:

ᔪᑕᑎ ᑏᑎᑊ ᐊᓗᑌᓕ ,
ᐅᑕ'ᐅᑌᐅᓗᓴᑎ ᐅᑐ .

2

ᐃᕐ ᒐ ᐅᓐᓴᓗ ᑌᒥᒥᖅ ,
ᑕᓕ ᐁ'ᑎᑲᐅᓗᓴᑎ ᐃᑲ ;
ᑌᒥᒥ ᑫᑐ ᑌ ᓄᑲ ,
ᐁᓗᑎᒥ ᐅᑕ'ᐅᑕᑎᐅ ?

3

ᐃᕐ ᑐᒥ ᒐ'ᑲᐅᓚᑕ ,
ᑏᑦᐃᒥᖅ ᐅᖅᑊ ᑌ ᓄᑲ ,
ᐊᐁᓴ ᐊᓄ ᓱᑎᒥ ᔪᑕᑎᓗᑌ ,
ᐁᓗᓄᑎᑕ' ᐅᑕᑎ ᓕᑏ ?

4

ᔪᑕᑎ ᑐᒥᕈ' ᑏᓕᑊ
ᐅᑐᑊ ᔪᒥᐅᓗᑎᑎ ᐅᑐ .

ᑕᒧ ᐁᑕᔪᑎ ᑏᐢᑌᐢᐤ
ᐅᐣᑌᓗ ᖃᐢᑭᐤ ᑌ ᑕᑌᑊ ᐅᕆᐢ.

5

ᔪᑕᑎ "ᐊᐢᐅᐢᑌᐣᕆᑐ,
ᐅᐢᘐᐢ ᐅᑌᓬᐢ ᐅᐣᕮᔪᑕ+;
ᑌᑎᑎᔪ ᐊᐣᑎ ᐅᐣᕮ
ᐢᓂ ᓀᑎᑎ ᕆᐢ ᔪ ᐁᐣᓴᑌᐣᑎ.

6

ᑏᐢᐊ ᐁᑊᐅᑌᐢᑕ+ ᑌ ᐣᗾ
ᐢᓂ ᓀᑎᑎᐣᗾ ᐃᐢᑕᓬᐢ ᐁᑊᑎ.
ᐁᑊᐢᐊᔪᑎᐅᐣᐧᐣᐣᐊ ᑎᐢ ᑌ,
ᐣᕮᐢ ᑎᑎᐢ ᓴᑊᑏᐅᐣᐧᑎ ᐃᑌ.

7

ᑏᐣᑕ+ᐠ, ᑕᑊ ᐅᐣᓴᓬ ᐁᑊᔪᑕ+,
ᐣᕮᐢ ᐅᑎ ᐣᕮ ᔪᐅᐣᑕ ᓴᑭᐢ,
ᑏᐢᐊ ᐅᑎᑎᑕ ᑌ ᑯᐅᓐ,
ᔪᑕᑎ ᑎᐢᖳᑌᐅᐣᑌ ᖫᓐ.

SUR LA MORT.

Air : *Je me voyais au milieu de ma course.*

1

ᐊᐅᑕᑎ ᐊᑐᑎᐣ , ᑫᑕᑐᑭ
ᑯᐅᑎᑫ ᐃᖁᑯ ᐣᕮ ᑎᑕ+ .
ᐁᕀ ᐊᐁᓱ ᑯᑐ ᐊᐣᕮ ᐊᐁᔪᑎᕀ
ᑫᐠᓴᔪ ᕀ ᔪᔪᗢ ᐊᐅᐠ″ᐃ+ .

2

ᐁᑯ ᐅᐣᕮ ᐊᐅᔪᐣᑎᔪ ᐊᐣᕮ
ᑕ ᑌᑐ ᗢᓱᑎ ᗢᔪᗢ ᐊᑌ .
ᐁᕀ ᐯᑘᗢ ᑍᐠᐃ ᑐᓱ″ᐃ ᐃᑐ
ᐁᔪ ᐠᐃᑍᐊᑍᑕ ᐃᐅᐣᑌ .

3

ᑲᑐ ᗢᓱᑎ ᑯᑎ , ᐁᕀ ᑍᓱ″ᐃ ᔪ :
ᐁᑯ ᖇᑫᖃ ᐁᑎᑫ ᐅᕀ ;
ᗢᑐ ᐣᓐ ᗰ ᑎᑫ+ ᖇᑫᐃᓱᑌᑐ ;
ᑐᐣᑎᔭ ᗰ ᖇᑫᐃᓱᑌᑐ ᗰ .

4

ᑐᐣᓐ ᐅᑌᕀ ᖇᑫᑎᐣᑍ ᐅᕀ ;
ᖇᑐᑎ″ ᑯᑍ ᐊᐅᓱᔪ ᐃᑐ ;

ᐁᓕᐦᐃᐧᐣ ᑐᐦᓱ ᙁ ᐁᑐᐦᔭ ᐃᑐ;
ᓂ ᐯᐦᓯ ᑐᐁᐦᓴᐦᐧᐣᐦᑕ ᐊᑐᐦᐢᐤ?

5

ᓯ ᙁ ᑭᐦᐯ ᐁᕒᙁᑌ ᒋ ᓂᑐ,
ᑕ ᐊᐁᐅᐃᐦᐧᐣᐃᐦᐃᐣ ᑐᐣᑌ ᓴ ᐢᐤ;
ᐯᓂ ᙁᙁ ᓱᔐ ᐯᐦᓱ ᐁᑭᐦᓴ+,
ᐁᐦᔭ ᐅᐦᓱ ᐯᐦᑌᙁᐦᐧᐣᑌ ᑭᐦᔭ!

6

ᐯᓂ ᐢᐤ ᓱᑌᕿ ᐯᙁᑌ+ ᑭᐦᐧᐣᐃᐦ
ᐯᑲᐧᐣᑌ ᔦᑐᐧᐣᔨ ᐃᑌ ᒋ ᓴ.
ᐯᓂ ᑌᑐ, ᑭᐦᑌᙁ ᐯᕿᑭᐦᐧᒋ,
ᐃᙁᐦ ᑐᐦ, ᑭᐦᑌᙁ ᑐᐦ ᐊᑐ ᓴ.

7

ᐯᓂ ᐢᐤ ᓯᑐᐦ ᑲᐣ ᐅᐟᐦ ᐯᐦᕆᙁᐦ,
ᐁᐦᐃᐧᐣ ᓱᑌᑎᐅᑭᐦᔭᐦ ᐃᑌ;
ᓯᑐᐦ ᐊᐦᐯᑐᐊᐦᐧᐣᐃᐦ ᔦᑐᐧᐣᔨ ᒋᐧᐦ,
ᐊᐦᐯ ᑌᑐᙁᐧᐣᐃᐦ ᐃᑌ ᑭᐦᔭ!

8

ᐯᓂ ᐢᐤ ᓱᔨ ᓱᑌᑎᐦᐧᐣᑎ ᑭᐦᐧᐣᐃᐦ;
ᑕ ᓱᑕᑐ ᒋ ᐢᐤ ᐅᐦᓱ ᕆzhᑌᐧ.

ᐁᑯ ᑭᓀᒪᐁᐣ ᓭᓴ ᐅᓚᓱᑲᑎ ᓴᑭᐣ;
ᑕᒧᐠᐣᐊ+ ᐠᑲᔆᑏᓐᓄ ᓄᐣ ᓭᒧᑌ.

9

ᑯ ᓴᑏᓱᐣᐞᐃᓀᐣ, ᓴᓴᓄ ᐠᐅᑏᓱᐣᔆᐣ ᐃᑲ;
ᓴᑌᐣ ᑭᔆᓂᐁᒧᐠᑌ ᓴᑭᐣ.
ᑏᓂᓄᐣ ᐁᑌᑌᑭᔆᓂᐅᓚᓱᐣᑎ,
ᒐ ᐃᑌ ᑐᐣ, ᐁᑲᓚᐅᓱᐣᓴᓄ ᐊᓚᑎ.

10

ᐅᑌᓀᐣ ᑕᐣ ᐊᐠᐅᐃᓚᐣᐞᐃᐣ ᑐᐞᑌᐣ ᓀᑦ;
ᑯᑲ ᑏᓀᑕ < ᐁᐠᑎᓚᑌᐣ ᐃᑌ.
ᑭᑌᐣ ᐠᐅᐯᑌᑌᐣ ᑌᘐᐣ ᐁᐞᓴᓴᑏ;
ᑭᑌᐣ ᐯᔆᑎᑎ ᔆᔆᑎᐞᐣᑎᓀᐣ.

11

ᐁᓀᑕᐣ ᓀ ᑕᐣ ᑭᐠᑌ ᐞᐣᑌᕈᐠᐅᓚ,
ᐠᐅᑌᐣᔆᑎᐅᓚᑎᓀᐠᑌ ᐊᓚᑎ.
ᑭᑌᐣ ᐯᕈᐁ ᐁᐞᓴᐞᐣ ᓀᐞᐞᗯᐞ ᐃᑌᐠᐅ,
ᑭᑌᐣ ᑎᑎ ᐯᕈᐁ ᑕᑌᓚᑌᐠᔆ ᐅᓀᐣ.

12

ᐁᐞᐞᑕ ᐁᑲᓚᑕᑭᓴᑎᑕ ᐊᓚᑎ;
ᐁᔆᐠ ᐅᑕᐣ ᐁᑌᕈᐅᓚᓱᑎ ᔆᐠ

ᑐᑦᑲᓂ ᐃᑌᑎᑦ ᓴᕐᕋᑦᑕᐅ+ ᓂᑦ ᑕ,
ᐅᓯᐊᑦᑲ ᐊᑦᐁᓄ ᑭᒧᑦᑕ ᐊᓐᑎ.

MORT DU PÉCHEUR.

Air : *Hymne des 40 heures des Mans.*

1

ᔪᑦᐁᑕ ᑯᑎ ᑕᑐᑦᐁ ᔪᓄᑎᓂ,
ᔪᑦᐁᑕ ᑯᑎ ᑕᑐᑦᐁ ᑕᐅᓱᐅ"ᐃᓄᑦ ;
ᐁᒃᐅᑦᑕ ᑐᑦ, ᐁᔪ ᐁᑦᑎᓄᑦ ;
ᖁᒍᑦᒥᐅ. ᐊᑦ ᑦᓀᑦᓱᑕ ᑕ ᓕᓂ.

2

ᗰ ᔪᑦᓱᑎ+ ᔪᒍᑦ ᑭᑦᑕ+ ᐁᑦᑎ ᑯᑲ,
ᗰ ᐅᑕᓂᓵᑦ ᑕᑦ ᑭᑦᒃᔪᑦᓱᐃᑦ ᑯᑲ,
ᑕᑦ ᔪᑦᐁᑕ ᓂᑦ ᐊᑦᓀᓄᑦᓱᑕᑦ
ᑕᔪᑎ ᖃᑦᓇᓂᓂ ᐯᑦᑎᓕ ᓀ.

3

ᐅᖃᓕᑎᑦ ᐃᑲᑐ, ᗰ ᐅᑕᑎᓗ ᐅᓇᑦ ;
ᔪᑦᓱᑎ+ ᐅᔪᑦᓱᑎ ᓇᑦᑕᑦ ᐊᓕᐅᑦᓂ ᓂ.
ᐯᓕᔪᔭ ᐅzhᑌᑦ ᓀᑦᑎ ᐃᑕᑦ,
ᗰ ᐊᑦᓀᓄᑦ ᑭᑕᑦᑎ ᐊᓐᑎ ᓀᓂ.

4

ᐁᑯ ᑕ᙮ ᐅᑕ᙮ ᔪ᙮ᐁᑐ ᕆᑦ ᕈ᙮,
ᐁᔪ ᙮ᐅᑌᓴ᙮ ᙮ᕮ᙮ ᕈᕈ᙮ᓐᑐ᙮ ᑕᑯ!
᙮ᐅ᙮ᘐ ᙮ᐁ᙮ᓄ ᓕ᙮ᓫᑕ᙮ᐅ᙮ᓐᒣ ᐃ᙮ᑐ᙮,
ᑭ ᑕ᙮ ᑭᑢᑌ ᙮ᐁ᙮ᓄ ᕈᕈ᙮ᓐᒣ ᑕᑯ!

5

ᐁᑯ ᑭᐁ᙮ᕿ᙮ ᑭ᙮ᑌᓄᑎh ᑕ᙮ ᐅ᙮ᓄᑐ᙮,
ᐁ᙮ᓂ ᙮ᐊ᙮ᐅᓵᕈ ᑭᔪᕈ᙮ᑎ᙮ ᑯᐅ
ᐯᒐ ᑕ᙮ᑌᓄᑎh ᑕᑌ᙮ ᐅᔪᐣ;
᙮ᐅᕈᓐ ᑐ᙮ ᙮ᑌᐯᑎ ᐅᔪᐣ ᑕ.

6

ᑌᕈ᙮, ᙮ᑲᓐ ᑐ᙮, ᐁ᙮ᓂ ᙮ᐊ᙮ᐅ᙮ᓄᕈ ᔪ᙮;
ᑘ᙭ᔪᔪ ᙮ᐃᑎ. ᙭ᓐᓐ ᑐᔪ ᐃᑕ᙮
ᑘᑎᔪᣄ ᑯᐅ, ᐊ᙮ᑕᓄ᙮ᑌ᙮ ᑐ᙮,
ᑘᐯ ᑕ᙮ᑌᐯᑎ ᙮ᐁ᙮ᓄ ᐊᓵᑘ ᑕ.

7

ᐁᑯ ᐅᓵᑘᑘ᙮ ᙮ᑌᐯᑦᑎᐃ᙮ ᑘ᙮″ᐃ᙮:
᙮ᐅᑕ᙮ ᐯ᙭ᔪᔪ ᐊᓵᘐ᙮ ᙮ᐅᑌ ᐃᑕ᙮;
″ᐊ᙮ᔪᕈᑦᑌzh ″ᐊᓄ, ᙮ᐅᑌ᙮ᑕᔪᣄ,
ᐯᒪ᙮ᐅᑌᑦᑌ᙮ᓄ″ᐁᑌ᙮ ᐁ᙮ᑎ″ ᑕ.

8

ᑕᑊ ᑌᑎ ᐅᑊᓂ ᑊᐱᐱᒋᒐ ᐁᑎᐣ ᓭᑊ,
ᐱᒋ ᑊᐅᓂᓴ, ᐅᑊᓂ ᔪᒋᑌᒐ.
ᐯᑊᔪᔪ ᑊᐅᓂ ᑊᐁᑊ ᑌᑭᑐ;
ᕿᑊᔨᑊ ᑊᐁᑊ ᑭᑊᑕᓭᑊ ᑊᐅᑌᑊᑕ+ .

9

ᐁᔨ ᑕᑊ ᑌᑎ ᐅᓵᑎᑭ ᑊᐱᑊᒋ.
ᑊᐅᕿᑊᔨᑊ ᔨᐅ, ᑭᑊᑕᓴᑊ ᐃᑌᑊᐅ.
ᐯᑊᕮᒋᐁ ᖫᑊ ᐁᑌᑊᑊ ᐃᑊᐧᐣᑊ;
ᑊᐅᑕᑊ ᔪᒋᑐᑕᒋ ᑊᐅᑌ ᐅᓴᑊ.

10

ᑊᑲᑎ ᖃᑭ ᑐᑊ, ᑭᒪᑌᑊᑊᐁᐣ ᐃᐅᑐ;
ᐅᓵᑎᒋ ᑊᐁᑊᔨᑎ < ᓯᐅᐅᑎ ᐅᓴᑊ;
ᔪᑊᐁᑌ ᔨᑎᑎ ᔭᑊᑊᑎᑕᑊ ᑭᑊ,
ᔨ ᑊᐅᑌᓴᑊ ᐯᕿᑊᐅᑊᑊᑌ ᑕᔨ!

11

ᑕᑊ ᐁᑊ ᕿᑊ ᔭᖪᐣ ᑊᐅᑐ ᑊᑊᑎ ᔨᑎᑎ,
ᐁᓴ ᐅᓵᑎᒋ ᔪᕿᑊᐃᑊᐧᐯᐣ ᐃᑕᑊ
ᐅᓵᑎᒋ ᐅᓴᑊᐣ, ᑊᐅᑐ ᑕᑊᑎᑊ,
ᐁᒃᑊᑊ ᑊᐁᑊᐣ ᐯᐯᑊᔭᑊᑊᑎ ᑊᐊᑊ.

12

ᐁᒃ·ᑌ ᐅᐸ ᐯᕆᐁ' ᕐ'ᑌᒍ;
ᑯ ᐠᑌ·ᑎʰ ᐃᑕ' ᑏᓖᐅᓖ·ᑎ· ᑯᑲ;
ᐊᐊ'·ᑌ ᐅᐅᑐ, ᐠᑐᑎᕆ;
ᑌ·ᑲ· ᑎ' ᐠᐁ·ᓄ ᑕ ᐅᓖᐊ ᓭ ᑎ'ᐠᑲ+.

13

ᔭᑎᓭ' ᑌᑌ ᑐᘐ+' ᐁ'ᑌ·"ᐃ' ᑎ'
ᐁᒃ·ᑌ' ᐠᑕ+ ᐠᐁ·ᓄ ᐯᓴᑎᔭᓖ·ᑎᕆ
ᐁᑎᑎ ᓴᓭ·ᓄ ᓬᔭ·"ᐊᕆ;
ᑌᑌ ᑐᘐ+' ᕆ' < ᓭᑲ ᑕᑯ!

14

ᗡᑎᔪ ᐊᑐ' ᔪᗡᕐ ᐃᑕ' ᑌ,
ᐅᓵᑎᑎ ᐅᓴ ᐁᑌᕈ'ᓵᑐᓴᑎ ᔭ'.
ᑕ' 'ᐅᑎᑦ+ ᐠᐁ ᐠᑲᓴᓭᑎ ᑯ;
ᐅᓵᑎᑎ ᑕᑐᒃ ᑌᐅ·ᑎ' ᓴᑦ'.

MORT DU JUSTE

Air : *Beau ciel, éternelle patrie.*

1

ᑌᑎ', 'ᐅᑐ' ᔨᑐ ᑌ 'ᐅᑦ,

ᐊᓐᓂᑦ ᑐᒃᓱᒪᑦ ᑌ ᐃᓕᓴ;
ᑌ ᓂᐊᓐ ᓴᖅᑐ ᓂᑌᐅᓕᑦᑐᓄ;
ᐅᔨᑦ ᐅᑕᒪᔪᑦᑐ ᐃᓕᓴ.

Refrain:

ᔫᑕᑎᔫ ᓴᖅᑕ+ᑦ,
ᑐᓴᖅ ᐊᑎᐅᓂ ᓗ
ᖃᐅᓄ ᑐᒃᓱᐃᓕᓐᓇᒥᐃ".

2

ᐊᓂᓂ ᑐᒃᓱᓕᖅᑎ ᐅᑎᖏᐊ
ᐅᑦᐊᑐᐃᓕᑌ ᐃᑌ ᑯ:
ᑕᑦ ᐅᑦᖅ ᑌᑐ ᖃᐃ ᑐᔪ
ᑕᓕᓴᒋᔭ, ᐊᒪᑎᑎ ᐅᔭᑦ.

3

ᑯᐅ ᐅᑌᑦᐅᑌᓄᐟᐃᑦ ᐅᑕᑦ
ᐅᖏᐊᑦᐊᑦᐅᑦᓯᓄ ᐅᔭᑦ ᑯᐅ;
ᖃᐅᓄ ᑎᓪᑕᓴᓄ, ᓴᓇᑎᓪᓕᓐᓄ
ᐊᐟᐃᐊᑦᓄ ᐯᑕᑦ ᔪᑎᑦᐅᒋᑦ.

4

ᐊᐅᑦᓂᑦ ᑐᒃᓱᓕᖅᑎ ᐅᑦᑎᐟ ᓕᑦ,
ᐯᔪᑎᑦᐅᓄᑦ ᑯ+ ᐅᔭᑦ.

ᐁᑯ ᐠᐣ ᓴ ᐅᑌᔪᑦ ᓀᑦ !
ᓴᑭᒪᑌ ᐅᐢᕐᔅ ᓀᑦ ! ᐅᒪᒋᑦ .

5

ᓀᑦ ᓂᑎᑦ ᐯᔪᕿᑦ ᐅᑎᑦᑐ
ᔪᑭᒪᑌ ᓴᐅᑎᑦᓴᓂᑭᑎᑯ .
ᐯᔨᑊ ᑎ ᔪᕿᑦ ᐅᑎᑦ ᑐᑊ ᑦᓀ+ᑦ
ᑦᐊᒋᓂᔨᓂᑦ ᑭᒪᑌᔨᔪ ᐅᓂᑦ .

6

ᐁᓂᒋᑦᓀ ᐱᒋ ᑦᐅᕐᓂᑦ ,
ᑦᐅᕐᔅ ᔪᒋᔨᑌᒋ ᐅᓂᑦ .
ᕿᑦᓱᑦ ᑦᐁᔨ ᓄᒃ , ᕿᑦᑭᓀ
ᑕᐊᒋᓴᓴᑦ ᑦᐅᑌᕿᒋᔨ ᐅᓂᑦ .

7

ᐁᓀ ᔪᑦᔨᑎ+ ᔪᓴᑦ ᒥᑦᓴᓂᑦ ,
ᐅᑦᒋᓀᕿ ᐁᑕᑦᔪᒋᑕ .
ᓴᔪᐃᘐ , ᑦᐊ ᑦᐅᑦᒥ ᔪᑦᑕ ,
ᐱᒋᔪ ᐊᔪᕿᑌᒋ ᐅᓂᑦ .

8

ᕿᑭᐤ ᑕ ᐁᑦᑎ ᑦᐊᑦᐅᑦᒥ ᒥ ,
ᕿᑭᑀᕿ ᑦᑌᒋᓂᓂᑦ ᐊᑎᐤ .

ᓀᐦᐃ ᐱᓕ ᑕᐃᑦᑕᐧ ᐊᐅ
ᐱᐦᐁᓴ ᓴᓀ ᐊᐅᐧᐣᐃ ᐅᓕ .

9

ᑎ ᓴᐧᐦᑎᐧ ᐠᑲ ᐊᐧᐅᑐᒃ ᐅᑲᓭ ,
ᓂᑲ ᑕ ᐅᑌᑲᐦᓀᒪᒪ
ᒪᐦᑕᓵᓭ ᑕᔅᑎᐯᐧᑕᐦ ,
ᑕ ᓀᐧᐃᐅᐧᐣᑎ ᐢᐊᐦᑌᐧᑌᐦ ᐯᐣᑎᐢ .

10

ᑕ ᔅᓇᑕᑎᔅ ᐣᑎᒥ ᐯᐢᑎ
ᑕ ᑌᑐᐦᕮᒥᐯ ᑭᐧᑐ
ᑌᑐ ᑏᑕ ᐊᐅᑌᑎᐧᐅ ,
ᐊᓂ ᕀ ᑐᐧᑎᐧ ᓯ , ᑌᑐ ᐊᐯᐧᒥ .

11

ᐯᐢ , ᐊᓂ ᕀ ᐧᐅᑐᐦᑎᐣ ᑕᐢᑌᐧ ᓯᑦ ,
ᓂᑲ ᒪᐦᑕ ᑐᐅᑐ ᐃᐧᐱᐧ ,
ᔅᒥᐣ ᐃᑕᐧ ᐧᐅᑫᐢᑎᐧ
ᐯᒪᑎ ᐊᑐᐧ ᑏᔅᑐᒃ ᑐᐧ .

12

ᔅᑫᐧ ᐧᐅᑎᐧᑐᐧ ᑎ ᑕᐧ ᔭᐦᑎᐧ
ᐯᐦᕮᒥᐯ ᑌᑎᐢᐧᑎᐣ ᒥᐢ ,

ᐁᔨᓂ ᐃᑌᐯᐣ ᑭᒪᑌᔩ
ᔪᑎᑦᓀ ᐅᑦᔦᒃ ᑌᑌ ᑌᐧᐣᐊ

13

ᐁᔭᑕᑊ ᐅᕃᑊᐅᑦᑎᑦᐰᑕᑊ
ᑌᑌᕃᑊ ᐃᑦᔪᐁᑊ ᐟᐰᑕᑊ
ᑕᑊᕃᑊ ᐁᔨᓂ ᐃᑌ ᑎᑦᑌ
ᐅᑌᓂᔨᑊ ᑭᑊᐅᑐᑎᑎ ᐅᔭᑊ .

14

ᔪᕃᑊᐧ , ᒪᑦᑕᐧ , ᑌᑊᒃᔪᔨ ᒪᓀᐧ
ᐸ ᑊᐅᓕᑊᐅᑊᐅᑦᓴᓀ ᐊᑎᑊᐧᑊ .
ᓯ ᑎ ᑕᑊ ᑊᑐᑌᓀᑎᐃᑊ
ᐁᒃᓴᓀᓕᔨᔩ ᑎᑊᐅᐧᑎ ᔪᑊ .

FIN DU MONDE.

Air: *Par les chants les plus magnifiques.*

1

ᑐᑊᐅᑊ ᑭᒪᑦᐁᑐᑌᑌᑊᓀ, ᐃᑐ,
ᐁᑎᑌᔭ ᔪᐃᐧᑦᑎᔭ;
ᐁᔩ ᑎᑭᑊᐅᓀᑌ ᑊᐅᑕᑊᓕᑊ
ᐁᒃᓀᐊᐅᑐᑭ ᐃᑌ .

ᐊᑲᐅᓂᑎᑎ ᓄᑎᑎ ᑕᑌᑌ
ᑕ ᔪᐢᓂᑎ+ ᐃᐅᐢ ᑭᐊᑎᓴ;
ᑕᑊ ᓴᐣ ᑕᔪᑎᑊᑌhᐊᐧᑌᒧ,
ᐯᑕᑎ ᐊᑐᑌᑊ ᐃᑌ

2

ᐁᔪᐧ ᑕᑊ ᑕᔪᑎᐊᑊᑌᑎ
ᐅᑎᑕᓀᓀᕀ ᐃᑌᑊᐅ:
ᑌᑐᑭᑕᑊᑐ, ᐢᓂᐣ ᐃᐢᑎᑕᑊᐤ,
ᑕᑊ ᑐᓴᐣ ᑌᑐ ᑕᓂᐧᐱᑐ,
ᕿᑭᑎ ᑕᐅᑎᑎᑎᑐ,
ᑭᓂᑊ ᑐᓂᒪ ᓄᑎ ᐅᑌᑊᐅ.
ᓇᑐ ᐢᓵᐣ ᔪᑎᐊᑊᑕᑊ ᐃᑐ,
ᓵᓀᐟ ᑕᑊᐅᑎᑎᐣ ᐅᓴᐣ.

3

ᐁᑲᑭᐅᐊᐣᑎᑎ ᐃᑊᑐᑊ,
ᔪᑕᐅᑎᔪ ᐢᐅᑌᑎ:
ᓵ ᑎᓂᑲᑊᐅᑊ, ᐁᐢᓂᑲᓴ ᐃᐁ ᐢᑎ
ᑎ ᐢᐃᐃᑊᑎᑊ ᐁᑊᑎᐠ ᐃᑐ.
ᑎ ᑊᐅᐢᑌᑐ; ᓵᐢᓭᑊᐅᓂᓴ;

ᓴᑎᓱᕮ ᐯᑊᐅᑦᑕ+ ᑕᑭᓴᑐ;
ᑕᓯᓄᑎh ᐃᑕᑊ ᑕᑭᓱᓴᑐ;
ᑯ ᑐᕋᑊ ᑊᐅᑕᑭᑊ ᑕᑯ!

4

ᑯ ᐁᑕᑦᐊᑊ ᕋᑕᑊᐅ ᐅᓱᓴ
ᑕᕋᓄᕋᑦᑭᓗ, ᑕᐃᑦᐁᐢᑐ;
ᖵ ᑊᐅᑎ ᑕᖅᐁᖅ, ᐃᑐ
ᑌᖵᑎᔪ ᑊᑲ ᕋᓄᕋᑦᑐ;
ᑌᑊᑕᑌ ᑕᑊᐁᑦᑫᑊ ᓱᓴᑕᓯᑊ,
ᕋᕋᑊᓵ ᑕᑭᑊ ᑰᑊᐅᐁᑦᑊ ᑕᐢ
ᐁᑦᑊᐊᑌ ᓱᓴ ᑊᐯᑊᐅᑐᑎᑊᐢ;
ᐁᑯ ᔪᑕᐅᑎᔪᑌ!

5

ᑯ ᑰᖵᑊ ᑕᑌᓄᑌᑭᓗ ᑊᐁᑦᑐ,
ᓴᓵᑊ ᑊᐁᑦᓄ ᐁᑌᑦᓄ ᑕᑎᓄᐧᙅᐅ
ᑰᖵᑊ ᑊᐅᑐᑊᑕᑊ ᑕᑌᓄᑊᑲᑐ
ᑊᐅᐱᑎᕋ ᑕᓯᙅᓴ ᐅᕋᑊ
ᑌᑎ ᐁᑊᑊᐅᑎᑊᑊ ᐁᑊᑎᑊ ᐃᑐ,
ᐁᑲᓄᐁᑦᑌᓄᓕᐁᑦᑌᓄᓵ ᑕ.

ᑌᑦᑕᑎᑦ ᓴᓪᓗᓂ ᐯᓐᓄᑦᑎᑐᑦ
ᐅᓄᑦᓱᑦᓀᑦ ᐅᓪᓚᑦ ᐳᑐᑦᑎᓐ .

6

ᐯᑕᒧᑌ ᔪᓀᑦ ᐅᑎᑦᑎᑦ
ᑌᑎᑦ ᐁᑦᓵᑕ ᑭᐅᑌ ᐁᑦᐄᐤ ;
ᑕᑦ ᑌᑎᑦ ᐊᒪᑌ ᐁᖏᑎᑦᓭᓴ+
ᐅᓪᓚᑦ ᓴᓪᓗᓂ ᑕᐁᑦᑎᓵᐥᐃᓐᑦ ,
ᑕᑯᑦᔨᑎ ᑭᐁᑦᓵ ᐊᐁᑦᑎᑌ ᐊᓄᑎ :
ᐅᐥᐊᐅᑲᐅ ᐊᓴᐅᑭᑎᑎᑦᑌ ;
ᑏᑎᑦ ᐯᐊᑦᑎᓴᓵ ᑭᑎᐥᐃ ᑐᑦ ,
ᐯᐊᑦᓚᑦ ᑭᑕ ᕆᐅᓐᔪᑦ !

7

ᑎᑦᓴᑦ ᑌᑎᑦᐊᑐ ᐊᓴᕆᑌᑦᑎ
ᑌᑦᑎᑕᓐᔪᑎᑦ ᑎᑦᔨᑎᓴ ;
ᐁᑦᑌᑦᕮᕆᐁ ᐁᑦᑌᑏᑦᓵᐥᐃᐅᑦ
ᑕᑦᑎᙵ ᐃᑐ ᑕᐅᑲᑦᕮᐤ+ !
ᑕᑦ ᐅᐥᐊᐅᑲᐅ ᐅᑌᑦᓱᑦ ᑯᑎᑏ
ᑌᑌᑦᐊ ᐅᑌᑦᓵᐥᐃᑦ ᐃᑐ .
ᐅᐤᑦ ᐃᑦᓴᑦᓵᐥᐃᑦ ᐊᓄᑎ ᑯᐅᓵ
ᐁᔪᑦ ᐃᑦᓚᑦᓵᐥᐃᑦ ᑦᐊ ᐃᑌ

8

ᐁᑯ ᑐᐅᑊ ᑕᑎᑕᑊ ᔆᑊᑎᐤ,
ᐁᑊᕽᑎ ᑊᐊᑊᓭᕽᑌ ᑌ ᑯᑵ;
ᔆᑊᕽᑦᑎ+ ᐅᗕᑌᑊ ᑊᐁᑊᕽ ᐊᑊᐅᑎᐤ,
ᔆᑊᐁ ᑊᓭᑌᑊᕮᑊ ᐅᑌᑊᐅ.
ᑎ ᔆᑊᕽᑦᑎ+ ᑎ ᑏᔆᑌᑌᑊᐅ;
ᐁᔆᑊ ᐁᒃᐧᐅᑐ ᐃᑵ.
ᑯᑵ ᐅᑌᑊᑎᑌ ᕒᑊ ᐃᑌ,
ᑊᐅᑏᓭᑊ ᑊᐊᑊᐅᑊᕽᑌᑊ ᐅᑕᑊ.

9

ᐁᑊᑕᐱᑊ ᐁᑊᕽᑎ ᐃᑌᐃᑊᑊᕒ
ᒪᑌ ᑌᑌᑊᕮᑌᐁᑊᕒ,
ᐁᔆᑊ ᑊᐅᑌᑕᑊ ᐃᑌ ᐅᓴᑊ?
ᐯᑕᐧᑌᕽᑐᑊ ᑊᐊᑊᐅᑊᕽᑌᑊ ᑕᐧ.
ᐁᔆᑊ ᑕᑊᐅzhᑫ ᐊᐧᑎ ᓴᓓᐧ,
ᑕᑊ ᑎᑊᐁᓴᑌᔆᑊᕽᑦᑎ ᑌ.
ᐁᔆᑊ ᐁᒃᐧᐧᕮ ᐃᑌ ᑎᕽᔆᑊ!
ᐅᑊᑕᑎ ᑕᑫᑊᕮ ᐊᐧᑎ.

10

ᓴᓓᐧ ᐅ″ᐊᑫ ᐯᑏᑎ″ ᑊᐁᑊᕽ,

ᑕ' ᑌᒉ ᑕᒉᔅ ᐊᖏᐣ:
ᐁᓕᑌᖏᑏᑎᑎ', ᑌᓗ' ᑏ';
ᐁᑲᐅᖏᕀᕮ ᐃᖃ' ᑕᑯ!
'ᐅᑰ ᐁᓕᑌ ᑏᖏᐅᒉᓕᐣᐃᑏ';
ᓴᙆᑌᑭᓂᔭ ᓴᐅᓂᑌᖏᐣ;
ᓴᓴᓐ 'ᐅᑌᑌᑌᖏᓕᑎ 'ᐅᑰ
ᓴᖏ 'ᐅᒋᐅᒋ ᔪᐅᖏᑌᖏ.

11

ᐁ'ᒋ ᑌᑦᑕᒉ', ᖏᖃᓕ ᐃᓂᐘᖏᐁᖏ,
ᑌᒉᙆᐘᑌᓴᓐ ᑰᑌzhᔭ:
ᐁᓕᑌᖏᑏᑎᑎ', ᑌᓗ' ᑏ',
ᐁᑲᐅᖏᕀᕮ ᐃᑌ ᐃᖃ'!
ᑕ' ᐊᑌᓗ' 'ᐅᑕᑌᔪᖏ''ᐃᓂ',
ᓴᕮᐅᔪᖏᑌ ᐅᔨᖏᑕ',
ᑕ' < ᔪᖏᑰ ᒋ' ᐯᓴᓐ ᐅᓂᖏᑌ;
ᐃᖏᑕᓗ' ᑌᐅᓂᖏᑲᓐ ᐅᔨ'

12

ᐁᔭᐟᑕ' ᑰᖏᑌ ᐁᖏᑌᓴᑎᑎᓂ'
ᐃᐟᑐ' ᑌᒉᑦᑕᑦᖏᐅᓂᔨh;

ᐊᓂ ᐊᑕᓯᐧ ᑌᑐᘐᑌ ᓴᑎᑎ
ᐁᐧᑕ ᔭᑎ ᑐᐧ ᐃᐧᐅᑎᐤ:
Wh ᑕᑭᐧᑕᐧᐧᑎᐤ, ᑲᑕᐧᐅᐧᐧᑌᓴ
ᐣᑎᐧᐳᐧ ᑎ ᑲᑕᐧᐅᐧᐧᑌᓴ ᔭᐧ.
ᐧᐅᐧᐃᘐ ᐣᓴᐧᐅᑎᔭ ᑎᐧᑕᐤ
ᔭᑕᐅᑎᔭᑌ ᑕᑯ!

13

ᑌᑐ ᑕᑐᘐ+ᐧ ᐁᑎᑎ ᑎ
ᐁᔭᐧ ᓴᓯᓴ ᐊᐁᐧᐧ ᐊᑌzhᑌᑐ,
ᓴᓯᓴ ᐊᐁᐧᐧ Wᑐ ᔭᐊᑌᐧᐧᑎᕒ,
ᐧᐅᐁᐧᐧ ᐧᐅᑎᐅᑎ ᐊᑌᐧᐧᐁᐤ.
ᐁᒃᔭᕫᐧ ᑎᐅᑎᐧᑌᑐ;
ᐁᒃᐧᐅᐧᘐ ᘐᑎ ᐃᑐ.
ᑯ ᔭᘐ ᐣᓯᑌᐧᐧᑎ ᐧᐅᑦ
ᑎᐧᐊ ᓯᑌ ᐊᐧᔑ ᑕᑯ!

PURGATOIRE.

Air : *Ecoutez les voix lamentables.*

1

ᐊᑯ ᔭᑎᐣᓯᐧ ᐊᐃᐧᑕᘐᐣᓴᐁᐧ

ᐊᓂᐊᓱᒃᑕᐦ ᐃᑌ ᐅᓴᐦ?
ᑭᓯᐦ ᐁᑎᐃᐦ ᐊᑌᐊᐣ,
ᐅᐦᓀᑎ ᐦᐊᑕᑌᓴᐦ ᐅᔨᐦ.

REFRAIN.

ᓴᐦᐅᑎᐦ ᑌᐦ, ᓴᓂᐦᑎ ᔅᐦ
ᑎᐦᑲᐣ ᑌᐦ ᓂ, ᑭᐦᐅᐧᐦᑎᐧ ᔅᐦ.

2

ᐁᐦᑌ ᐊᐦᐅᑐ: ᑏᐦᑕ ᑎᐦᔑ+ᐦ,
ᑌᐦᓴᐣ ᑏᐦᐢᔅ ᐊᐅzhᑎ ᓂᐦ.
ᐁᐦᓀᐣ ᓀᐣ ᑌᐦᐅᐦᔑ+ᐦ ᐅᐧᑐᐟ?
ᑌᐦᓴᐣ ᐊᐟᐊᐣ ᑕᑕᒥᑕᐦ!

3

ᓴᑭᐧ ᐦᑕ+ ᐊᐦᑲᐦ ᐊᐦᑌᐦᓴᐅ
ᐦᐁᐣ ᔅᐣᐦᓂᐦ: ᓴᐦᑕ, ᐁᑌᐦ,
ᑏᑌᑌ ᐁᐦᔭᑎᐦ ᓀᓂ, ᐃᑌᐦ
ᐦᐁᐣᔅ ᐦᐊᓴᐅᐧᐦᑎ ᔅᐦ, ᐁᐦᑎᐧ.

4

ᑎ ᑌᑌᐦᑭᐦᐢᐣ ᐯᐦᑭᐦᐢᓴᐣ
ᑕᒥᐃᐟ ᐅᐦᓂᐦ ᑐᐦ ᐊᑐ:
ᑏᑎ ᐊᓂᐧᐦᐟᐃᐦ ᐅᐦᐷᓂᐦ;
ᑯ ᐁᔭᑕᐦ ᓴᐦᓴᐣ ᐅᐧᐦᑎ ᔅᐦ.

5

ᐊᑯ ᓴᐦᓴᐅᐅ, ᔪᑕᐅᑎᔪᖅ!
ᐁᒃᐅᐦᑌ ᕐᕓ ᐃᑌ.
ᓴᐦᐅᑎᑎᑲᓱ ᐅᑌᓱᐦ,
ᑭᓴᓵ ᐊᐋᑌᓴᓴᐁᐅ, ᓕᔪᐦᑕᓴ.

6

ᑐᓵ ᐁᐦᐊᐋᑎᕆᑎᑦᑕ+ᓴ ᑎᓴᑎ,
ᓴᑐᔪᖅ ᓕᕆᐅᓴᐦᑦᑕᓴ ᔾᓴ.
ᕆᓭᐤ ᔪᓴ ᓴᐦᔑᑎ ᐅᒃ
ᐊᐦ ᔪᓴ ᑐᓵᓴ ᐊᐋᑐᓴᐦᓴ ᓴᑭᓴ.

7

ᑯ ᔪᓴ ᐅᑦᓴ ᐁᑦᓕᐦᔑ ᑕᑯᖏ
ᓴᒍᕆᑕ ᐃᑌ ᐅᔨᓴ.
ᓴᐦᐅᑎᑎᑲᓱ ᐁᓪᑕ ᐊᓪᐦᐤ?
ᗰ ᐁᓪᑕᑎᓴ ᐯᓪᓴ ᐊᑐᓕᓂᐤ?

8

ᓴᔾᔭᐤ ᐅᑌᑕᓴ ᑎᓴ ᐅᓴᓴ,
ᐅᑦᑕᓴ ᐅᑌᓪᑎ ᐅᑌᓴᐅ?
ᓴᔾᐦᐊ ᗰ ᑌᒍᕆᑎᑎ,
ᔪᓴ ᐊᑲᐦᐁᐅᑦᓕᓴ ᑕᓴ ᐅᓴᓴ?

9

ᑯ ᓭ ᐁᑌᐣ, ᓴᐧᑕᐤ ᐅᑌᐧᐅ,
ᓴᐧᐣᐅᑎᑊᑌᐧ ᑎ ᐅᑌᐧᐅ,
ᓴᑯᑊᑌᐣᐠ+ᐧ ᐅᑌ ᐅᕒᐧ,
ᐁᐧᑕᑎᐧ ᐯᐧᓴᐧ ᑎᑐᓬᑎ ᐧᐅ?

10

ᐧᕮᐧᑯᐧ ᔪᑎᐧ ᑏᐧᑌᑎᐧ ᐧᐅzhᑕᐤ
ᐧᑯᐧ ᕒᐧ ᑏᑭᐤᑌᑎᑎᐧᐟᐟᐊᐤ,
ᑏᙅᐧ ᔪᑎᐧ ᐧᐅᑌᐣᐠᔪᒍ;
ᑌᑐᕒᐃᐟᐟ, ᑏᐧᓴᐧ ᐅᐣᐧᑎ ᔪᐧᐧ.

11

ᐧᕮᐧ ᑕᐅᐣᐧᐟᐟᐊ+ ᐧᕮ, ᓴᐧᐣᐅᑎᑊᑌᐧ,
ᐧᐅᔪᙅᐧ ᐯᑊᑐᐧᐣᐟᐟᐃᐧ ᓴᑭᐧᐧ.
ᐧᐅᘐᐧ ᕒᐧ ᐧᐅᑫᑊ ᐧᑌᐅᐣᐧᑌ,
ᐅᑕᑊ ᓴᑫᑊᐅᐣᐧᐟᐟᐊᐧ ᑎᐧᑎᐃᐟᐟᐣ.

MÊME SUJET.

Air : *Au fond des brûlants abîmes.*

1

ᐧᕮᐧ ᐧᑯᐧ ᕒᐧ ᐯᑊ ᑌᐣᑌᑊ ᔪᑎᐧ

ᐊᓕᒪᑎᓕᐊ ᐅᓴᓐ;
ᑭᓱᑌ ᕿᑦᑭᓐᓄᕐᑐᑦ ᑭ
ᐅᓐᖓᑦᑎᐊ ᓕᑭᐊᕐᓂᖓᓐᓂᐊ.
ᐅᑎᓐ! ᐅᑎᓐ!
ᑭᑭᑎᑦ ᓯ ᑐᓴ ᑯᑐᓂ,
ᔪᖅᓄ ᐅᑭᐊᓂᒪᖅ ᐃᑌ.

2

ᑭᓱᓂ ᐊᐊᓕᑎᓱᓂ ᓕᑯ!
ᐅᓪᓚᑌᑭᐅᑭ"ᐃᑭ.
ᐊᕐ ᐅᐊᓕᑎᓂᓗ ᓕᐃᑦᑐᐊ,
ᐊᕐ ᐅᐅᔪ ᐊᐊᑭᐅᖓ.
ᐅᑯ! ᐅᑯ!
ᑭᐊᐅᓐᖏᑦ ᐃᑌ ᒋ ᑌ
ᐅᕿᖏᓕ ᑐᓴ ᐊᓐᑎ.

3

ᐊᕐ ᐅᑌᓴᒪ ᔪᑎᓗᓂ
ᐊᐊᑭᐅᖓ ᐅᑐᒋᒥ.
ᐅᑦᔨ ᓕᑎᐠ ᐊᓐᑌᓗᓂ
ᑭ ᐱᓐᔪᐊ ᐅᑌᒥ.
ᐅᑯ! ᐅᑯ!

ᐅᐣᐊᐣᐁᐤ ᐊᐣ ᑎᐣᐅᑎᐣᓯᐣ;
ᐁᐣᑕᐤ ᑲᐤ ᐅᐣᐄ ᕿᑕᐤ?

4.

ᑕᑎᐣᐃᐣᐣᑫ ᐁᐣᐣᑎ ᑯᑐ,
ᑎᐣᑕ, ᐁᖘᑎᐣᐃᐣᐣᑐ
ᑎᐣᔪᐁᐤ ᖘᑎᐣᐁᑭᐣᐣᖘ+
ᖘ ᐊᐣ ᔪ ᐊᐊᑎᐣᐃᐣᑌ.
ᐁᑯ! ᐁᑯ!
ᑎᐣᓴᐣ ᑎᑎᐣᐣᑎ ᔪᐣ, ᑎᐣᑕ;
ᑌᐣᓴᐣ ᖘᐣᐣᐅᑎᑎ ᓭᐣ.

CANTIQUE (L'âme juste soupirant après sa délivrance).

Air: *Voir à la fin du livre.*

1

ᑎᐣᑕ ᒐᐣᔪᑎᐣᐅᑎᐣzhᐣᑕᐤᐣ,
ᐯᐣᐅᐣᘐ+ᐣ ᓴᐣ ᐁᐣᐣᐅᐣᑎᐣᐅ;
ᐁᒪᐣᐅᐣᐣᑎᐣ ᘐᑌ ᐃᑌ,
ᐣᐅᐣᐣᐊᐣᐁ ᐁᐣᐣᐅᑎᑎᐃᐣ.

Refrain.

ᑎᐣᗯᑌ ᐣᐊᐣᑌᐅᐣᐣᓴᓗ,

ᐅᑦᑎᔪ ᑯᑫᔪ ᐊᑊᐟᐊ+ ;
ᐁᑌᖁᑊᐅᐣᒋᐃᐞ ᑊᐅᑏ
ᑯᑦᑕ ᐯᑎᓕᑊ ᑊᐁᐅᐣᑌ+ .

2

ᑕᑊ ᐯᑫᔪ ᐁᑲᑎᑊᐃᐞ ,
ᐯᐧᕮ ᑊᐅᑐᑎ ᐃᑌᑊᐅ ;
ᐅᑌᓂᑊ ᔪ ᑊᐊᒋᑎᓂᓱ ,
ᔪᖁᑊ ᑊᐅᑕᑊᔪᒋᐅᑎ .

3

ᔪᕮᑎᑊ ᑊᑲᔪᒋᑦᑎᐟᐊᓗ ,
ᑕᑊ ᓴᒋᒋᑊ ᐁᑊᑏᐣᒋᑊᐅ ,
ᐅᑦᓴᑊ ᑊᐅᑎᒋ ᐅᕓᑊ ᓓᑊ .
ᐁᔪᑊ ᒋᑌᒋᕐᑊ ᒋᑊ ᑌ !

4

ᑯᑐ ᐊᑐᐣᒉ ᐅᑌᑊᐅ ,
ᑌᒉ ᑕᐁᑎᑦᑕ+ᑊ ᖁᑊᓗᑊ ,
ᑕᑊ ᐅᑦᓗᑊ ᑎᐣᑏ ᐊᑊᑌᓗ ,
ᓴᖁᑊ ᑕᓴᑎᑦᑲᑊ ᐅᓱᑊ .

5

ᐁᑯ ᑕᑊ ᓴᑎᓱᑊ ᒋᑊ ᑌ ,

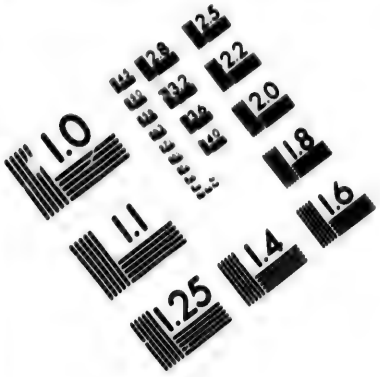

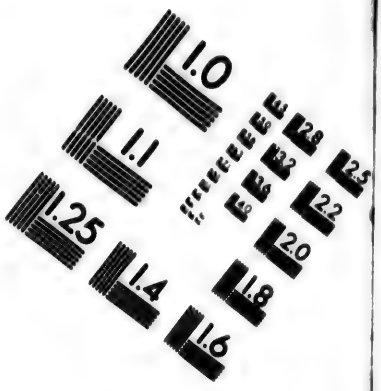

IMAGE EVALUATION
TEST TARGET (MT-3)

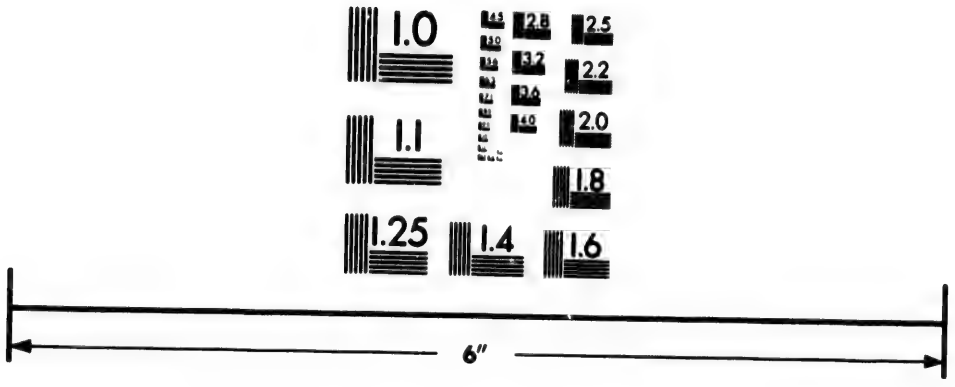

Photographic
Sciences
Corporation

23 WEST MAIN STREET
WEBSTER, N.Y. 14580
(716) 872-4503

ᑕ ᐅᓂᒪᑎ ᓯᑌᑎ ᑎᑦ,
ᐊᐅᔪ ᐊᐱᒋᓐ, ᐊᓚᒪᐊᐅ,
ᔪᑦ ᓴᓯᓗ ᐯᒧᓕᑕ ᐃᑌ.

6

ᐁᔪᓐ ᐊᐸ ᑭᓚᓗᖏᐃᑦᑕ,
ᓴᓐᑫᔪᔪ ᐁᑦᒧᕽᑌ ᐅᕕᑦ.
ᑕ ᔪᑕᑎᓐᓴᓐ ᓯᑌᓚᖏᐃᑦ.
ᐯᒪᓕᓐᓄ ᐊᐁᐊᓚᑌ ᐃᑕᑦ.

7

ᑕ ᓴᕕᐁᑦ ᕿᓐᓯᐃᖏ ᑌᔪ,
ᑕᑎᑦᑕᑦ ᒧᓕᑕ ᐅᑐᓐᖏᐃᑦ.
ᓴᓯᓗ ᑕ ᒧᐸ ᐊᐅᖏᐊ+ᐅᑦ
ᐁᓐᓴᐅᓕᑎᑦ ᓴᒋᐊᓚᓐᒋ.

8

ᓄᓪ ᑐᔪ ᑕᔭᒋᓐᓴᖏᐅᑦ,
ᓴᕿᑦᐁᑕᑦ, ᑌᑦᑕᒃᑦ ᑌ,
ᑕ ᐁᓚᓂ ᒋᑎᑕᑦ+ ᕿᓐᓯᑦ,
ᓴᒃᑦᒃ ᕿᓄᓐ ᒋᑐᓐᑕᑦ.

9

ᐅᓐᓴᑦ ᐊᐅᕐ ᑌᑎᓐᔪᖏᑉ,

ᐁᖏᓂᐠ ᑌᑊ ᐅᑭᑐᑐ,
ᓴᐤ, ᐟᖁᒧ ᓴ ᑕᑊᓂ ᖁzhᑌᐤ
ᐁᐟᑕᐤ ᑕᐤ ᐁᒃᐊᐣᐣᑎᑊᐅ?

10

ᐁᔪ ᑌᐟᑎᖁᐟ ᐁᑊᖁᑊ ᑌ,
ᐁᑊ ᑎᐊᐣᐣᑌᐤ, ᑐᑊ ᐊᑐᓬᑊ:
ᑕᑊ ᓴᐁᑊᐅᑎᑭᑦᑕᐃᐞ,
ᐁᔪ ᒧᑊᐁᑌᐣᑎ ᑕᔪ!

11

ᗰ ᑕᑊᐯᐣᒧᑎ ᑏᑎᑌ
ᓴᑕᖁᑏᑐᑌᑊ ᐃᑌ.
ᓴᑭᔭ ᑌᑊᑕᑎᑊ ᐅᐟᓬᑊ
ᐁᕋ ᑏᓴᒧᐞᐊ ᐃᑌ.

12

ᓴᕋᐁᑊ ᖁᑦᐟᑕᐦ ᐅᐟᑕᐤ ᑌ,
ᐁᑊᖁᐊᐣᐣᑌᐤ ᑐᑊ ᑊᐊᐣᐞᐊᑦᐤ:
ᑕᑊ ᑕᖁᐣᓂᑊ᛫ ᓴ ᖁᑦᐟᑕᑐ,
ᔑᑊ ᗰᑌᐣᑕᑊ ᐃᑌ ᑕᔪ!

13

ᑕᑊ ᑎᐣᑌᑊ ᐅᐣᒧᑎ ᑕᑎᑊ

ᐅᓇᕿᓐ ᓴᐅᓂᑕᑎᑐᓐ;
ᐁᓀ ᓴᒪᓕᑎ ᐃᑲ,
ᓴᖏᐦᐅᓂᙵ ᐅᑌ ᐃᑌ.

14

ᐅᐟᐊᐣᐅ ᐅᐦᑐ ᓴᐅᐦᓱᐟᐊᐢ,
ᐅᐟᐊᐦ ᑌᑎᓐ, ᐊᓂᐅ.
ᐦᐃ ᐅᐃᕮ ᓀᑕ ᑌ ᑯᑲ,
ᐟᐊᓴᑎᓵᓀᐊ ᐃᑌ ᓯᐢ.

PARADIS.

Air : *Comme le précédent.*

Refrain.

ᓴᓇᐊᓀ, ᓴᑎᐅᐣᐦᑌᒍ,
ᐅᐦᑐᓀᓀ ᐅᖏᐦ ᑐᓀᑎᐃᐟ,
ᑕᐦ ᔑᖏᐦᐊᓀ ᑎᑌᓀᑕᐃᐟ
ᓴᑎᐅᑎᔑᐁᐦ ᐁᐦᑎᐣ!

1

ᑕᐦ ᐁᐦᖏᐦ ᐅᓀᓀᑕ ᐁᖏᐦ,
ᓴᒪᓀᓂ ᑕᐦᑌᐣᑌᐦ ᑌᓀᐟᐃᐣ,
ᓴᓇᐊᓴ ᐟᓴᔑᐁᐣᑌᐣ
ᐦᐅᑌᓀᓴᐁᐦ ᐅᑌᐁᐦᐣᐟᐄ.

2

ᔪᑕᑎ ᐅᐅᑕᐊᑐᑕᐣ;
ᐁᔪᓂ ᑎ ᓴᓯ ᑭᔑᔭᓄᐣ.
ᑕᑊᑌᑌᑊ ᑎᓵᐣᐞᐃᑊ ᐊᐧᑎᐃᑊ
ᐅᓄᑕᓕᓗᕮ ᐃᑌ ᓕᐣ.

3

ᐅᑊᒃᑲ ᐁᑊᓵᑎᑊ ᐃᑌ ᐍᑲ,
ᑕᑊ ᑭᐧᑕ ᐯᑯᐧᑎ ᐅᑊᑎᑊ
ᙏᓱ ᐊᐁᑌᑌᑊ ᐊᐁᓴ ᓀᓴ ᓕᓵᕒᕽ,
ᓀᑕᑊᔪᔨᒋ ᐅᑌ ᐊᐧᑎ.

4

ᐁᔪᑐ ᒋᐅᑊᓵᓕᒋ ᓀᓕᑊ
ᐯᐞᐃᑊᑎᐁᑊ ᑭᑊᐁᐃᑊᑎᐣᑊ;
ᑕᐣᑐᑊ ᐊᑕᐧᑐᑊ ᐯᑊᐅᑎᑊᓴᐞᐊ+
ᑭᑊᐊ ᓀᓴ ᐁᑌᑊᐅᑐᐧᐞᐃᑊ.

5

ᐊᑕᐧᑐᑊ ᐊᑊᐊᑕᑎ ᐁᑊᑌᑊᑭᐣᑊ,
ᐁᐧᑕᐣ ᐯᔪᒋᑐᔨᑌᒍ,
ᐁᔨᘐ ᑎ ᐯᑌᐊᑊᔨᔨᑌᐣ,
ᑎ ᔪᑕᑎᔪ ᒎᘐᑊ ᑎᐣ.

6

ᐁᑯ ᐊᑕᑎ ᐅᖏᔪᑦ ᐃᑐᓗ,
ᐊᑕᑦᑐᑦ ᐊᓴᐅᑉᐅᖏᔪᑎ ᐅᓂᖏᑦ.
ᐅᑎᑦᓴᓂᐅᑎᑎᔅ ᑯᓗ,
ᐁᒃᑐᐅᑌᓘᐞᐃᑦ ᐅᑦᑎ ᓭᑦ!

7

ᐁᔪᑦ ᓂᑌᓂᕆᑦ ᐅᐊᑕᓄ,
ᓴᓭᓘ ᐯᒪᑎᐠᑦ ᓭᓂᑦᔪᓄ,
ᐯᑦᐅᔅᐣᑦ ᓴᕆᑦᐅᑦᑯᐣ ᐊᐅᖏ,
ᑦᐅᑦᔅᐣᑦ ᓴᑦᒋ ᑭᓄᑌᓂᓂᖏᖏᖏ.

8

ᐊᐅᖏ ᔪᓗ ᖃᔅᔅ ᐊᑕᑎᓐᓂᓄ,
ᓴᑦᓴᑦ ᐅᑦᓭᑦᑭᔪᕆᖏᖏᑎᓄ:
ᑯ ᓴᑦᒪᑌᑭᓐᔪ ᓂᑦᔅᐣᑦᑦ,
ᐊᕐ ᐊᐅᓂᐅᓂ ᖃᑦᐅᖏᖏᐞᐃ.

9

ᐅᒃ ᐅᑦᓭᑦᑭᔪᓄᖏᑎᓂᔪ,
ᐅᕆᑦᓭ, ᓴᑦᐅᖏᖏᐞᐃ ᐅᓂᖏᑦ.
ᐅᔪᑦ ᐅᒃᐅᑦᐅᑭᓗᑎᑦ ᑯ,
ᔪᑭᑭᓗᑦ ᐃᑌ ᐊᕐᑦ ᐅᑦᓭᑦ.

10

ᐁ'ᐁᑭᑎ'ᐤ 'ᖷᐅᑐᑦᑕᐤ,
'ᐅᑌᐅᑌ 'ᐅᐣᓴᓗ ᐅᔨ',
'ᐅᑌᐅᑌ ᔨ' 'ᐅᕎᑕᐣ',
'ᐅᑌᐅᑭ ᑭ'ᔪᐱ'ᓱ.

11

ᐁᔪ ᓭ'ᓐᑕ ᑲᐣᔪ ᐃᑐ,
ᑕ' 'ᐅᑲᐣᒃ+ 'ᐁᑭᐣᑲᐣᔪᐤ,
ᔪ 'ᐅ'ᔅᔨ ᑕ ᑭ'ᐅᑲᐣᔪᐤ;
'ᐅ"ᐊ'ᑲᐣ ᐊ'ᐁ'ᐅᑐᑎ"!

12

ᕈ ᑌᑐᕈ'ᔪᑎ ᐅᓭ'
ᑌᑐ'ᐊ ᐁᑌ'ᐅᑌᐣ"ᐃᐤ';
ᐯᓭ' ᐁᓐᑭ'ᑌᑎ ᕈᑎ
ᐁᒃᐣ'ᐅ'ᓐᑌ ᔨᑐ ᐃᑌ.

13

ᑕ'ᑐᐣᑌ' 'ᐅ'ᒃ'ᐅᑐᑦᑕ+
'ᐅᑕ'ᔪᑐ 'ᐅzh"ᐊ ᐅᔨ'.
ᑌᑐ ᑎ ᐁ'ᑢᑕᑐᓭᑎᐤ',
'ᐅᐯᓭᑦᔪ ᐁ'ᑢᑌᐣᓭᓭ.

14

ᐁᔭ ᐅᕫᐣᕮᐁ ᐊᑐ;
ᑕᑌᑌ ᐁᐣᓗᔨᑎ
ᐁᑌᑊ ᗐ ᐘᐁᐅᔪᑎ ᐅᔨ,
ᐅᐟᐊᐣ ᐁᑌᐅᑌᔪᑎ!

15

ᐁᔭ ᑕ ᐅᐣᐣᔨ+ ᐅᐣᓭ
ᑕ ᐊᑌᑌᑊᓀᒧᒍ ᐅᗷ
ᑌᑌ ᑕᐣᑌᑐ ᘐᐁᓀᔪᐣ,
ᐃᘐᑕᑎ ᗐ ᐣᓀᑎᐟ ᐅᔨ.

16

ᐁᔭ ᐁᑲᐣᐅzhᐟᐊ ᐅᔨ
ᐅᑎᑕ ᐅᑌᑊᐟᐊ+ᐘ ᐅᑐ;
ᐁᑐᐅᐘ ᑎᐘᐅᑎᑕ ᐃᑐ;
ᐅzhᐟᐊ ᐃᑕ ᐅzhᐟᐊ ᐅᔨ.

17

ᐅ ᓀᓭᐣ ᑌᐘᑲᐅᑌᑕᐣ,
ᐅᐟᐊᐣ ᐁᑌᐁᑎᐟᔪᑎ!
ᑐᔭ ᐅᔨᓭ ᐘᐊᗷᑎᑊᑊᑌᐣ;
ᑎ ᐁᔨᑕ ᐅᐟᐊ ᐅᐅᐣᑌᐣ?

18

ᑯ ᑌᐣ, ᑎᑘᓄᑉ ᐅᑘᐅ,
ᐁᑌᑊ, ᔦᕊᑊ "ᐊᑊᑌᐅᔭ"ᐊ+ᑊ,
ᑕ"ᑐᑊ ᑌᑕᑊ ᔦᑌᑊ 'ᐅzh"ᐊ+
ᐅᕒᑕᓯᓕᕀ ᐃᑘ ᑕ.

L'ENFER.

Air: *Tremblez, habitants de la terre.*

1

ᐸᑘᐅᐣᔭᑎᒍ, ᑘᑌᑊ, ᑘᐅᐣᔭᒪᓲ,
ᑐᔭᒪ+ᔭ, ᐸᑯ ᔦᐅᐣᔭᑘ, ᐊᐣᑎ.
ᑕᑊ ᑎᓯᑘᐅ ᐅᑊᔨᑲ ᐸᐊᑕᓀᐁᐃᑎᔭᑎᑊ ᔦᑊ,
ᑕᑊ ᑎᓀᓗ ᐁᑊᓀᑊᑎ ᓕᐸ ᐁᑘᑊᐅᑎᔭᑌ.

Refrain.

ᐸᑘᐅᐣᔭᑎᒍ, ᑘᑌᑊ, ᑘᐅᐣᔭᒪᓲ;
ᑐᔭᒪ+ᔭ, ᐸᑯ ᔦᐅᐣᔭᑘ, ᐊᐣᑎ.

2

ᑌᐅᔭᓄᓕᑌ ᒐ ᑏᐣᑘᔭ"ᐃᑊᑕᑊ
ᐯᓕᐸ ᐁᔭᐸᐊᑊᐅᑊᓀᓗ ᐃᑲ.
ᓀᔭᓂᓱ ᐊᐣᑎ ᑯᑲ, ᑎᕮᑊᑯᓀᑎᓂ ᓕᑕᓂᑀ,
ᑕᑊ ᑌᐣᑘᑊ ᑐᔦ ᔭᐁᔭ ᑎᔭᐁᑊᐅᔭ"ᐊ+ ᐊᐣᑎ.

3

ᐅᓇᔨᔪ ᐊᐅᓪ ᖃᐃᓕᒧᑦ ᑌ
ᐯᓴᓐ ᓴᓂᑦᔨᑎ ᐅᕕᓪ ᑕ.
ᐅᓪᓗᓪ ᐊᐱᐅᑕᓕᒃ ᐅᑌ ᐃᑌ ᐊᐱᑌ ᐊᑕᑦ,
ᐊᒻ ᗰ ᐯᒪᓕᒐᓂ ᐅᓪᔨᑎ ᐃᑌ ᑕᑯᖏ?

4

ᐁᑯ ᔪᑕᑎ ᐁᑦᐁᒪᑎᑐᑦ,
ᒪᓕᑕ ᑕᑦᑐᑦ ᐊᐱᒋᐃᑦ ᗰ.
ᑕᑦ ᐊᒻ ᓴᓂᑦᔨᑎᐃᑦ, ᐁᔪᑦ ᐅᓪᓴ ᑌᒋᕕ;
ᐅᖏᒃ ᑕᒋ ᑯᑐ, ᐯᑦᐅᒍᒥ ᐃᑌ.

5

ᐊᒻ ᓴᑎᑕᑦ ᓴᘐ ᑌᓕᔪ;
ᓴᘐ ᐊᒻ ᓴᑎᑌ ᐁᑦᖁᑎᓐᑦ.
ᐅᑌᓕᑦ ᐃᑌ ᒪᑦ, ᑲᓕᑌᑦ ᓴᐃᑌ ᐅᕕᒥᑦ;
ᑯ ᐃᓗ ᐊᒻ ᐊᐁᑦᓕᑲᑦ, ᑲᓕᑌᑦ ᐃᑌ ᑕᑯᖏ!

6

ᑌᓕᑎ, ᐊᑐᔪᒪᑦᓂᑎ ᔪᑦ,
ᓐᓗ ᐊᐱᒧᑌᓕᓂᑎ ᐅᕕᑦ.
ᐊᓴᐅᑐᑌ ᐅᑌ; ᐁᑯ ᔪᑕᐅᑎᔪᔪ,
ᐊᐱᒧᑌᓕᓂᑎ ᐃᓗ ᔪᑦ ᑎᔪ ᐊᑲᓕᑎ!

7

ᑳᓀᑕᑊ ᓴᐁᑊᐅᑐᑦᑉᓂᕋ, ·
ᑐᓂ ᐅᑐᑎᓀᑉᓂᔪ ᑎᑊ.
ᐁᔪᑊ ᕿᑊᐅᑐᓀᐟᐃᑊ, ᓴᕿᑦᘐᑊ ᑯᐊ ᕿᑊᑐᓈᒦ;
ᐁᖏᐅᐅᑎ ᐃᑌ, ᑕᑊᓀᑌᑊ ᐅᓂᕋ ᐊᐅᑎ.

8

ᐁᑎᑭᐤ, ᒪᐤ ᐁᑊᐅᑐᑦᑉᓂᕋ,
ᔪᑕᐅᑌᒧᔪ ᐃᑊᐟᑲ.
ᐁᑯ ᓕ ᑯᐊ ᐁᑊᓀᑎᐤ, ᓴᑭᑊᐅᙆᑎᑎ ᐃᑏ;
ᐅᐟᐊᑊ ᑭᑕᓀᑦᐅ ᔪᑕᐅᑎᔪᑌ.

9

ᐁᑯ, ᓕᑎ, ᓕᒪᐤ ᑲᐊᑌᑦ,
ᔪᑫ ᐅᑕᑊᔪᑎᑕᓀᑦ.
ᑯᐊ ᔪᔪᑎᑦ"ᐊᐤ ᐁᑊᙆᑎ ᑎᑎᐊᑊᓀᑦᐤ,
ᑕᑊᐅᑊ ᑎ ᑎᑊᒃᙆᑘ, ᑭᑊᓱ ᑎ ᓴᑊᑭᑦᐤ?

10

ᐅᓀᙆᑎ ᓀᑊ ᐯᑎᑦᑌ ᑘᑊ;
ᐁᔪᑊ ᐅᓀᑊ ᔪᑎᑦᑦᐤᑊ.
ᐅᓀᙆᑎ ᑊᓱ ᐃ"ᑕᑊ, ᑊᓱᑦ ᑭᓴᐤᑌᓀ ᑘᐤᔪᑊ!
ᑊᓴᑊᐅᓀᑎᔪ ᐃᑊᑕᑊ, ᐃᑎᑎ ᓴᐤᕿᑊh ᑘᐤᔪ!

11

ᑐᑎᐅ ᔪᑕᕈᑎ ᗯ ᔪᐠᑎ ᓭᐟ,
ᓭ ᑎ ᐁᔪ ᓭᐣᓂ"ᐃᐟ ᑭᐟ.
ᐠᔪᐅᓂᑎᔪ ᐅᑕᐟ ᐁᔪ "ᐊᐟᐅᐠᑎᐠᗯᑲ,
ᐃᐠᑕᓭᐟ ᐁᑭᓂᑎ ᔪᑦᐊᐠ ᑕᓂᑌᐟ ᐅᔨᐟ.

12

ᑌᑐ ᑭᓭ+ᐟ, ᑭᐠᐁᑌᓂ"ᐃᐟ ᑎᐣ,
ᐟᐅ"ᐊᐠᑫ ᐠᐊᐟᐅᕈᓂᑎ ᑎᐟ!
ᐁᑯ ᐁᔪᐟ ᐟᐅᑭ ᑭᐟᐅᑎ ᐁᑕᑭᐠᑐᐟ,
ᐁᑯ ᓭ ᐠᑯᐟ ᔪᑎᐟ ᑌᓂᔪᓴ ᐅᔨᐟ ᑕᑯ!

13

ᑯ ᐠᓭᑐᑐ ᐁᑎᑭ+ ᐟᐅᑕᐟ
ᐁᑌᐣ ᐠᑕᐟᐅᑎᓂᕈᐠ ᑕᑯ!
ᐠᑯᐟ ᐠᑎᑌ ᔪᐠᑌᑎ ᐅᐟᐣᑐᐟ ᐟᐅᕈᑫᓂᑌᐟ ᑕᑯ!
ᐊᐟ ᐠᑕᐣᐟ ᕈᓂᑭᐃᐠᑐᐟ ᐁᑲᓭᑎᐠᐟ ᑭᓴᐟ!

14

ᓭᐣᗯᐣ, ᐁᑲᐠᐊᐟᑕᐟᐅᑎᕈᔪᐠᐟ,
ᐁᔪᐟ ᓭᐠᑌᐅᐣᐠᑌ ᔪᑦᑭᐠ.
ᐅᕈᑫᐟᑕ+ ᐅᑌᐁᐟ ᐁᑲᐠᐅᕐᶻʰᑲᐠ ᐅᔨᐟ;
ᐅᕈᑫᐟᑕ+ ᐟᐅᑌᐁᐟ ᐁᑌᐣ ᕈᓭᗯ ᐅᔨᐟ.

15

ᐁᑯ ᑕᐁᑐᖏ"ᐊ ᑌ ᑯᐱ,
ᖏᑲ ᖏᐊᓂ ᐁᔭᑎᐁᔪ ᑢᑌᖏ.
ᖏᐊ"ᐊᖏᐅᑐᖏᑌᖏᑐᓄ, ᖏᐅᔆ ᖏᕃᖏ ᖏᑌᐅᖏᑌ;
ᖏᐅᑌᖏ ᔪᑭᖏᑌᓂ ᑌ, ᖏᑲ ᖏᕮ ᐁᑌᐅᖏᑌ.

BAPTÊME.

AIR : *Dans nos concerts.*

1

ᐊᑢᖏ ᐯᖏᓭᖏ
ᐅᔭᑎᑎ ᓴᕃᖏᑎᐅᑎᕃᖏ,
ᖏᐁᖏᓂ ᒪᔭᖏᕃᑭ;
ᐁᖏᑦ ᐊᑐᔭᑎ ᐃᑢᖏᐅ?
ᓭ ᕃᖏᑭᐊᖏᔭᔪᖏᓂ ᐃᑢᖏ ᐃᑐ,
ᑯᐅ ᑭᑎᑌ ᕆᖏᖏᓭᖏ ᐃᖏᕿ
ᓴᓴᓭᓴ.

REFRAIN.

ᓴᖏᑢ ᑎᖏᔆ+ᖏ
ᔪᕃᖏᑲᖏ ᓴᑎᐁᑌᑎᖏᖏᖏᑎᔭ,
ᕆᓭ ᓴᖏᑢ.

ᐊᑫᓂᓄ ᐃᓕᑯ ᐁᓄᐃᑐ:
ᐊᓭᓴ ᐃᑐ ᑐᐄᐁᐅᓂᓱᓂ,
ᑎ ᐅᑌᓂᓵ ᓂᓵᓂᓂᑐ ᔦᑦ,
ᐅᑯ ᐊᓴᓭ.

2

ᐃᑦᑕᑎ ᓀᑦ
ᐄᓴ ᑲᑲᑫ ᓵ ᓄᑦᔨ ᓂᑫᑦ!
ᓵᔦᑦᓱᑎᔦ
ᑫᑦᒃ ᓵᑫᑦᑕᐃᑦᐊᑐᒃ.
ᐅᔦᑐ ᑭᑕ ᔦᑕᑎᓄᓄ
ᓄᑦᔦᐊᐅ ᑕ ᑎᑎ, ᓵᑦᓂ ᓂᑦ,
ᐅᐟᓂ ᑭᑕ.

3

ᐅᔦᑦ ᐃᑦᑎᐢ
ᑕᑦᑲᑌᑦ ᓵᑫᑦᐊᑌᑎᑕᐩ
ᓵᑫᑎᑦᓄᐧ,
ᓵᓀᔦᔦᑫᑦ ᐅᐟᐊᑌᑦᐊ,
ᐅᔦᑦ ᑫᓕᓂᑎᐃᐃᐢ ᑎᐊᑫ
ᐅᐟᑕ ᓵᓀᔦᔦ ᑎᐊᑌᑲᑎᓂᑦ
ᑭᑕ ᐯᐟᓵᑦ.

4

ᒐ ᐃᑌ ᑐ
ᑎᑦᑕ ᐯᒪᓂᑉ ᐃᑌ ᑎᑦ ᖃᑦ
ᒐ ᐃᑌ ᑐ
ᐯᐩᕿ ᔪᑎᑕᖅᓴᐅᐊ ᐅᔨᑦ.
ᕙᐩᓂ ᖁᐊᔪᑎᐅᑕᒧᑦ ᑎᓄᑦ,
ᑎᑦᑕ ᐯᐩᐅᐢᕆ+ᑦ ᐃᕿᑕᒧᙵ ᓭᑦ?
ᐊᔪᐅᓂᑉᔪᖅ.

5

ᓴ ᔪᖅᓇᑕᔪᖅ
ᑕᑦ ᓴᖃᖅᓭᕐᕆᐊᖅᓯᑎ ᕙᑦᑎ
ᑐᑦ ᐊᑕᑎ ᑎᑦ:
ᕙᓐ ᔪᑎᑦᒉᒧᑦ ᐅᔪᑦ? ᓴᖅᑎᓄ.
ᔾ ᓴ ᕙᓐ ᕙᖅᓴᑕᑎ ᑎᑦ ᔾᐅᑐ,
ᐅᖃᖅᑐᑦ ᐅᑐᖅᖃᓂᒃ ᐅᔨᑦ.
ᐊᔪᐅᓂᑉᔪᖅ.

6

ᓴᔪᖅᓇᑕᔪᖅ
ᑕᑦ ᓴᖃᖅᓭᕐᕆᐊᖅᓯᑎ ᕙᑦᑎ
ᗢ ᑐᑦ ᐊᑕᑎ:

ᑕᐯᓀᑎᑌ "ᐊᑦᑌᐅᓐᑐ.
ᑯ ᓗ ᐅᐟ ᐅᑦᓴᑎ ᑌ ᑯᑐ,
ᐅᕈᑫᑦ ᐅᓪᓕ "ᐊᓐᑦᑎᑭᐅ?
ᑦᓴᐅᓀᑌᔪ.

7

ᑎ ᐊᑎ ᑌᑦ:
ᔪᑕᑎᔪ ᓀᑎᑌ ᑦᕮᑌᐁ
"ᐊᑦᑌᐅᐠᑦᕐᑦ.
ᑯ ᓗ ᐅᐟ ᑭᓴᑌᑎ ᑌᓐ.
ᐯᑦᕮᑌᐁ ᑦᕮᒧᓱ ᐅᓴᑦ,
ᐁᑌᑕᐅᑌᓀᑌ ᐃᑐ ᑌᑦ?
ᑦᓴᐅᓀᑌᔪ.

8

ᐊᭀᑭᑌᑎ:
ᑕᐯᓀᑎᑌᑕᑦ ᑦᐊᐅᑦᑎᐃᑦ
"ᐊᑦᑌᐅᐠᑦᕐᑦ.
ᐁᑯ ᓗ ᐅᐟ ᑭᓴᑌᑎᓐ.
ᐁᔪ "ᐊᑦᑎᑦᕐᓐ ᐃᑕᑦ ᐅᑕ,
ᓴᐅᑌᓐ"ᐃᓐ, ᐃᑐᑦ ᐅᓐᕿᐃᐃᑦ?
ᑦᓴᐅᓀᑌᔪ.

CONFIRMATION.

AIR: *Veni, Creator.*

1

ᑯ ᑌ, ᐁᑦᑕ, ᐁᔪᔭ
ᐅᐯᐊᑦᑦᑎᑦ ᑌᑎᑦᑕ,
ᑎᐅᖏᓂ ᑎᑦᑎᓂ, ᑌᐅᓀᒋ
ᑯᑦ+ᑦ, ᔦᑕᑎᔪ ᑌᔭ+ᑦᑦ

2

ᐯᖏᒋ ᓴᔪᑎᑦᓂᓗ ᑐ,
ᓭ+ᑦ ᔪᑦᐁ ᓴᑎᑦ. ᑌᒪᖮᐁ
ᐁᕆᕆᑦ ᑕᐊᔦᑎᒋᑦ.
ᐯᑕᑦ ᓀᔭ+ᑦ ᓴᔪᐅᑦ"ᐊ+.

3

ᗄ ᑕᑦ ᐅᑕᑦ ᑌᔭᓂᔦ
ᑦᐁᔪᑎ ᑌᐊᓀᑌ ᒐᑌ,
ᐁᕆ ᔭᑎ ᓴ ᓂᓴᐅ"ᐊ.
ᐃᑎᑐᓀᑎ ᓴᔪᐅᑦᖅ.

4

ᗄ ᔭᖅ ᐅᑦᖮᐅᓀᑐᑐ,
ᑕᑦ ᓴ ᐁᑦᗄ ᐅᑌᑎᑦ"ᐊᓄ

ᑎ ᔪ ᕆᓂ"ᐊ+ ᓴᑭ, ᓴᖏᑦ.
ᖁᐊᕆᓂᕐᕿ+ ᓴᔪᕆᐅ"ᐊ+ ᔪ.

5

ᕆᑕ ᐅᖅᑎ ᖁᑕᒍᑎ"ᐊ+
ᑭᑐᑎᓂᖁᑕᐃᓗ" ᓚᓕ!
ᔪ ᕆᕈᖅ ᖃᓂᒋ ᐃᑐᐃ"
ᑭᐊᑦ·~ᓴᑎ ᓴᔪᕆᐅ"ᐊ+.

6

ᕆᓂᑎᒋ ᖁᖅ ᕆᑎ ᐃᑲ
ᕆᐅᘐ ᑎ ᖁᖅ ᕆᑎ ᐃᑲ,
ᐅᒃ ᓕᒋ ᕆᑐᒍ ᐃᓕ
ᐊᕆᐅᑎ" ᐅᖅᔪᒋᐊᑦ·~ᕮ+.

7

ᓴᓐᐅᖅ ᖃᓚᓕ ᔪᐊᑦ·~ᖁᑦ,
ᐅᓴᓐ ᓕᒋᓐᓱ ᐊᑦ·~ᒋᖅ ᔪᖅ.
ᐊᔪᒋ ᑐᐊᑦ·~ᑎᖅᔾᑎ ᓚᓕ
ᕆᘐᖅᓴᓐ ᐊᑦ·~ᒋᖅ ᓴᑎᖅ"ᐊ+.

8

ᐅᑕᖅᐊᖅ ᑐᓚᕈᐅᓕ+ ᓚᓕ
ᓴᖃᖅᕆᑐᑕᖅᖅ+ ᐅᖅᑲᒋᑦ.

ᑐᑎᑊ ᐁᑌᕈᑊᓫᓭᑊᔑᑊᐅ
ᑐᐊᑊᓭᗜᑎ ᓴᔨᐅᑊ″ᐊ+.

9

ᓴᑊᑕ+ᑊ, ᔨᑐᓬᑊ ᑊᕮᑊ ᐅᑊᓴᑊ
ᑐᑊᕮᐅᑎᑊᓫᑊ ᐅᔪᑊ ᑏᑊ
ᑊᕮ ᐅᑊᓬᑊ ᑐᑐᔪ ᔪᑊᑏ+ ;
ᐅᑕᑊ ᐊᐊᑊᑊᓫᑊᑐ ᑐᐅᑊᑊᑎ.

PÉNITENCE.

Air: *Je te salue, ô pain de l'ange.*

Refrain:

ᐅᑊᑎᑐ ᔨᑊᐅᑎ ᑌ ᔪᑐ,
ᑏᑊᑕ ᑊᐅ″ᐅᑊ ᐅᑊᑊᓫᑎ ᓴᑏᑊ,
ᐁᑊᑌᑏᑏᑊᐁᑐᑊᑎ″ᔨ ᑕ,
ᐅᑊᑊᑕᑎ ᑊᐅᑐᑊᑊ″ᐃᑊ ᑐᑊ, ᑌ.

1

ᐃᑊᑕᓬᑊ ᑏᑊᐅᑐᑊᓭᐁᑊ ᑊᐊ
ᑏᑎᑌᑐᐊᑊᐅᑊᑕᑊᐃᑊᗷ.
ᑊᐊ ″ᐊᑊᐅᑌᓴᑊᑌᑊᔑ ᑊᐅᑊᔨ,
ᐁᔪ ᑕ ᓴᓬ ᑊᑎ ᔨᑊᑊᓬᑊ.

2

ᑎᑎ ᑭᑎᑌ ᓀᐢᓂᓗ ᐁᐟᐧ
ᔪᐢᓂᑎ+ ᑌᓚᐢᐊᑕᓀᒌ.
ᑎᑎ ᑭᑎᑌ ᑕ ᕕᐊᐟᐢᓂᓗ
ᐟᐅᐢᐊ ᑐᐟ ᐊᔪᐢᐧᐧ ᐧᐟ ᓗᐟ.

3

ᑌᖃᕒᐟ "ᐊᐦᐅᑌᓕᐢᑌᐢ ᑌ,
ᓗ ᗰ "ᐊᐦᐅᓚᑌᐢ ᐊᐟᑎ.
"ᐊᐦᐅᑌᓚᑌᐅᐟᐢᑌᐢ ᐃᑐ ᑌ,
ᓗ ᗰ "ᐊᐦᑌᓕᑌᐢ ᐃᑐ.

4

ᔪᐢᐧ ᐃᑕᐟ ᐧᐟ ᑦ ᓴᓗ ᓀ
ᐃᐢᑎᓗᐟ ᐟᐅᐢᐊ ᐊᐟᐅᐢ"ᐃᐣᐟ.
ᐟᐅᑕᐟᐅᑌᐅᐟᐢᑎᐟ ᑎᐟᑎᐃᐣ,
ᐟᐅᐢᐊ ᐯᐢᐦᑎ ᐢᐊᐦᐟᐅᐅᐟᐢᐧᐧ.

5

ᐅᓴᓘ ᑐᐟ ᑭᓚᑕ ᐟᐅᑐᐅᐟᐢ ᖷᐢᓂ,
ᑭᐢᐊ ᓴᓐᐟᐅᑐᑌᐢᑎᐟ.
ᐢᐯᐢᐦ ᐯᑌᑎᐟ ᑮᔪᕒᐅᐟᐢᓂᑎ,
ᑕᐟ ᑮᐢᕮᐅᔪᐢᐧᐧ ᐟᐅᑌᐟ.

6

ᑯ ᑕ'ᐅᑌᑌ' ᐊ'ᐅᑎ" ᑌ,
'ᐅᕫ'ᐅᑎ'ᑌ• ᐃ"ᑎ' 'ᐁ•,
ᕆ'•ᑎᓗ ᐯᑌ'ᑌ ᔪᑎᓘ,
ᐁᑯ ᐅ'•ᑐ' ᑐ' ᐊ'ᐅᑎ.

7

ᓮ'ᑕ, ᓮᑭ'ᑲᔪᑌ ᑌᑎ'
ᐅ^ᑕᑌ 'ᐅ^ᑎ" 'ᐅᑌ', ~ᑌ°.
'ᐊ'ᓭ•ᑌ ᕆ'ᑎᔪᕮ' ᕆ'ᑎ;
ᐁᑯ ᐅ'•ᑐ' 'ᑲᕆ'ᓮ'ᑎ.

8

ᑯ 'ᐊ'"ᐊ'ᐅᑌᓮ•ᑎ'• 'ᑕ"ᑎ
ᐁᑯ ᑐ' ᐊ'ᐅᗡᑎ' ᕆ':
'ᑲᑌ ᓮᑌ'ᑭᐅᑌ•ᕆᐁ"
ᓮ'ᓮ' ᑭᐁ'ᐊ'•'ᑌ ᓮᑭ'.

CONTRITION.

AIR : *Nous n'avons d faire.*

1

ᐅ^ᑕᑌ 'ᐅᒥ'•'•ᓭ'

ᑐᑦᑕ "ᐊᑦᑎᑦᑏᑦ (bis)
'ᑲᓗᑌ' ᑎᐱᑌ ᑕ'
ᓴᑕᑦᓂᑎᑦ ᓴᑦ«ᑕᓂᑎᑎᑦ.

Refrain:

ᓴ ᔪᑕᑎᔪ
ᑎᓴᑦ ᑎᓴᑎᑦᑦᑲ (bis)

2

ᓴᑏᑎᐤ ᑦᐊᓂᐱᑦᑎ
ᐅᓐᑦ ᑌ ᓄᑲ (bis)
ᑐᔪᓐᑎᑦ ᑎ'ᑎ
ᐁ'ᑦᐅᑐᓂᓴᑦ 'ᐅᑌ ᐃᑌ.

3

ᓴᕈᑦ ᐁ'ᐅᑌ ᑐ'
ᓴ ᐅᑌᓂᓴᑦ ᑎᑦ (bis)
ᕈ'ᑎ'ᐅᑎᓐᓴᓂ
ᑐᔪ ᓴ"ᐊᑦᓂ ᐅᓐᑦ ᑏᓱᑎᑦ.

4

ᐅᑦᑎᔪ ᐊᐊ'·ᓐᑌ'
ᑏᑎᑦᑌᓐᑎ ᑎᑦ (bis)
ᓴ ᔪᑕᑎᔪ
"ᐊᑦᐅᑦᑎᑦᔨᓂ ᑏᓱᑎᑦ ᑕᑯ!

5

ᐅᑊᔭ+ᑊ, "ᐊᑌᑦᑎᑊᓯᓄ
ᑐᕈᑊᓗᑊ ᑕᔪ! (bis)
ᓴᑊᓯᑊ ᑏᐅᐳᑊᑊᑌ;
ᓴᑊᑕ+ᑊ, ᐁᔨᑌᓚᓯᑐᑊ"ᐃᑐᑊ

6

ᓴᑊᑕ+ᑊ ᑐᑊᔭᑊ ᐅᓘᑊ,
ᑊᐁᑊᓄ ᑐᑏᔨᑐᑊᑐᑐ (bis)
ᑊᐅᕈᑊᐊᑊᐧᔨᑌ ᔪᑊ;
ᑐᑊᓴᑊ ᓴᑊᓕᔪᔪ ᑊᐅᐧᑲ+ᔪᑊ.

7

ᑕᑊᐯᔨᑎᑐᑎ ᑊᔪᑐᑊ
ᐁᔪᑊ ᐊᐧᑎᑐᑊ (bis)
ᔪ ᓴᑊᑕ ᑐᑊᔭ+ᑊ,
ᓴᓘ ᑏᐧᑌᑎᑊᐧ"ᐃᑊ ᑕᔪ!

8

ᐁᔨᑎᑐᔪᔪ, ᓴᑊᑕ+ᑊ,
ᐊᑌᑊᑌᑎᑏ (bis)
ᐁᑊᔪ ᑏᑕᔨᑎᐧ?
ᔪᑲ ᑐᑊᓴᑊ ᑏᑕᑌᔨᓐᔭ+.

9

ᑕᖃᐅᑎ ᐅᓂᑎᑯᑦ ·
ᐊᑐᑦ ᐊᓐᐅᓐᑎ᙮ (bis)
ᓴᓚᐃᑌ ᓯᓐᓂ
ᐁᓴᓐ ᐊᐅᐊᑦ ᐊᑐᓐᖏᑲᑦ ?

10

ᓴᓕᓐᑦ, ᑯᑐᓂᔪᓐ,
ᓴᓐᓄ ᑌᓴᑎᐢᓚᓐᑦ (bis)
ᐃᐁᐢᑎᓂᑎ ᐃᑲᑦ,
ᑎᓕᓴᓐᓄᑦ ᓴᖅᐊᐅᑦᑐᑎ.

L'ENFANT PRODIGUE.

AIR : *De tes enfants reçois l'hommage.*

1

ᐅᓐᑎᑯᑦ ᐁᑎᑌ ᑌ ᓄᑲ
ᑯᓕ ᐯᓴ ᕆᓕ ᓴᑌᑦ.
ᐅᓐᑎᑯᑦ ᐁᑎᑌ ᐅᕆᑦᓕ,
ᐅᑦᓚᐩ ᐊᑌ ᐃᐅ ᓴᑌᑦ.
ᑯᓂᑐ ᑎᑦᓚᑌᐅᓐᓂᐊ ᔅᑦ.
ᑯᓕ ᐱᑦᓚᑌᐅᓐᓂᐊ ᔅᑦ.

ᑎᓕᐊᔾᑕᑦ ᐅᕐᖁᑦᑐᓂᓱᑦ ᑐᔪ,
ᑎᓴᓐ ᐯᓂᐊᔾ ᑭᐊᑦᓂᖅ

Refrain.

ᓴᓗᓇ ᓴᓂᑕ+ᑦ, ᐁᓇᑐᓗᒃᑐᖅ"ᐃᑎᑦ ᔾᑦ;
ᓴᓛᐌᑕᑦ ᐅᑦᓂᒋᒍ ᐅᕐᖁᓇᑎᑦ.
ᐁᑯ ᑎᑎᔾ ᐊᑭᑐᑕᓇᑎ ᖃᐅ ᓗᑦ,
ᓴᔾᓚᓐ ᓴᑭᔾᔪᑎᐅᓕᓂᖅ ᔾᑦ.

2

ᐃᓕᒋᑦ ᐯᑎᒍᑭᓕ· ᑐᘎᑦ
ᑕᓗᓕ ᓯᓕ+ᓕᑦ ᔾᔪᑎᒍᓕᐅᓕ.
ᓂᐅᑉ ᑕᑦ ᑭᓕᑎᑎ ᐱᓕᔾᓚᓐ
ᓄᑎᔾᓄ ᕿᑭ ᐃᑎ ᑎᑦ.
ᐁᓄ ᐁᑕᑦᓕᑦ ᐊᔾᔨᓕᐁᐊᕐᓵ:
ᑕᑦ ᓴᓗᓕᐃ" ᓴᓚᑎᑦᑎᑐ.
ᓵᕐ ᑭᓐᒍᑎ ᐁᑦᐅᑎᓐᓕᑎᑐ
ᑲᑲᐅᓐᓕ ᐅᘎᓚᓂ ᐊᓐᑎ.

3

ᑕᑦᓂᒍ ᓗᓗᘐ+ᑦ ᑎᑎ ᑎᑦᓂᓄ ᑐᑦ,
ᘎᑦᑎᑕᑦ ᔾᔪᑎ ᐅᑐᓵᑦᑕᓓ
ᘎᓚᓂ ᑌᑎᓕᑕᓂᖅ ᖃᑎᒍᓐ+

ᓂᓪ "ᐊᒥᐠ ᓄᒪᑲᒃ ᐅᑎᐧᐣ.
ᕿᑦᑐᕆ ᐊᔪᒥᓄᐠ ᑎᐅ
ᐅᐠᕐ ᐅᑎᐠ ᓂᕿᓚᑎᓕᐧ:
ᐅᓂᒪᒪᐠ ᐅᑌᑕᓐᑐᒧ?
ᐅᒥᑦᐠ ᐊᐠᐅᓂᓕᑎ ᓂᐠ.

4

ᐅᒥᕆᑭᓕ ᐱᐠᔪᓄᐠ ᐊᐠᒧᑐ:
ᐅᓂᔪᓪ ᓴᓂᕮᒪᐠ ᓂᑎᐠᓚ+ ?
ᓴᐧᓕ ᑐᒪᒪᕆ ᓚᑐ ᔾᐠ, ᓂᐠᔪᓄᐠ;
ᒥᒥᔪᔪ ᐊᒃᓐᕆ, ᔪᑕᐠ.
ᑐᒥ ᑎ ᑐᐠᑕ ᓂᕮ ᐅᐅᑭᔨ,
ᑐᐠᐊᐠ ᑲᐅᑐᔪᒥᐅᐠᐧᑎ.
ᐅᑎᒥ ᑎᓪᓂᐠ ᑐᐠᐅᕆᓕᐧᐃᐠ,
ᐯᐧᕮ ᔪᒥᑎᐧᐣᐊ ᐅᔨᐠ.

5

ᐅᑭ ᓂᑎᑌᓕᐧ ᓂᔨᑌ ᐊᑐ:
ᓴᐧᑕ, ᑎᑕᑌᓐᐣᐃᐠ ᐃᑌ,
ᔪᑲ ᓀᑐᓴ, ᔪᒃᓐᕆᒃ ᓭᑎᕆ,
ᓭᑦᑦᑎᕆ ᔨᐠ ᑎᐠᓕᐧ ᑦᑦᓐᕆᒃ.

ᑕ ᓴᓱᓗ ᐃᑌ ᓴᒧᑎᓪᑐ.
ᓴᓪᑕ, ᐃᑌ ᐲᐅᐳᑎᐃ".
ᐃᓪᑕ ᐁᑲᐃᓵᓯᒃ ᐅᕐ ᑕ,
ᐁᑎᓗ ᐊᐸᔪᑎᓪᕐ.

6

ᑯ ᐯᓪᑕ ᕐᓱᑦᑎ ᔪᑎᓪᒥᓄ,
ᑕᓗ ᐯᓱᓗ ᐲᐅzhᒃ ᐅᕐ.
ᕐ ᑏ ᐅᓵᐃᑎ ᐅᐢᑭᓴ ᐃᓗ,
ᐁᑌᓄ ᐊᑕᐅᓄᓱ ᐅᕐ ᑎ.
ᑎᐅᓄᓗᑎ ᑕ ᑏᓄᑎᓄ ᐧᐊ+
ᐲᕐᖅ ᐊ ᐃᓪᐊᐲᐅᑎᓪᒥᓄ;
ᐯᑕ ᐅᓵᐃᑎ ᕿᐲᓴᑐ,
ᐁᔪ ᐊᐅᐅᓴᑎᑎ ᑕ ᓯᕗ.

7

ᑯ ᐯᶻ ᐸᓇᑕᑐᑐ ᓛᑐᑭᓄ
ᑏᓪᑲᐲᐅᓄᓱ ᐁᐢᕗ ᐅᕐ.
ᑌᑐᓪᐊ ᑯᑯᓵ ᐁᕿᓄᑎᐲᐅ;
ᑕ ᔪᑎᓗᗐᓄᔪ ᑕᑎᓪᑎ.
ᑕ ᑕᑕᐯᓵᐃᑎ ᐲᑕᐲᐅᓪᑌ

ᐅᓂᑎᑎ ᑭᓇᐃ ᐊᒪᒋᓐ.
ᐁᑯ ᕆᓇᑎᐤ ᐊᑌ ᐃᑲ,
ᕿᑰᓂ "ᐊᓴᒪᐊᑐᓇᒋᓐ.

8

ᐁᑯ ᐁᓐᑐᑎᑎᓂᐤ ᐁᐠᓭ,
ᐯᓪᒋ ᓴᑌ ᐁᑰᑎᒧᑎ.
ᓴᓪᒋ ᐯᒪᑎᑭᒪᔪ ᑯᐱ
ᐱᑎᓴ ᑕᑎᑰ ᓂᑎ.
ᐁᑯ ᑎᐠᓭ ᐁᐠᑐᑌᓇᑎᐠ,
ᐠᓭ ᐅᑌᓐᑎ ᑕᑯᑊ ᐁᐠᑎ.
ᑎᓪᒋ ᑎᐠᐁ ᐊᓴᒪᐊᓂᓴ,
ᐁᑲᔪᓴᒪᑎᓐᒋ ᑎᐟ ᑌᑊ

9

ᐁᑯ ᒪᑌᑭᐤ ᐊᓴᒪᐊᑎᓂ;
ᓴᓪᒋ ᐯᑎᓂᔨ ᑌ ᑯᑲᐤ,
ᓴᓪᒋ ᐅᐟᐊᐅᐤ ᑐᐢᐢ ᑎᐟᐧᐃ,
ᐠᓭ ᓂᐟᐊ ᐃᒉ ᑎᐟ ᓂᑎ.
ᑯ ᐠᓭ ᑐᓴ ᐁᐠᑎᑭ+ ᐅᐠᓭ
ᓴᓪᒋ ᐯᔪᐤ ᑭᓐᑐᐠᓭ ᖷ:

ᐯᐧᙆᑌᑭᐧᔪ ᕫᐧᓭᐧ ᐞᐣ
ᐸ ᐁᒃᑕᙆᐧᑏ ᐊᐧᐢ.

10

ᔪᗢᐧᒋᐧ ᑕᐧ ᐧᙆᑌᑭᐧ ᐧᗐᑌ,
ᑌᐧᑕᗢᐧ ᕀᐧᖏ ᑏᙆᐧᕮ.
ᐯᐧᑕ ᑯᐧᙆ ᗢᐧᕮ ᐃᑌ ᑐᐧ,
ᐅᐧᓕᙆ ᗢᗢᗢᐧᔭᐧ ᗢᐧ.
ᐧᕫ ᑕᐯᐧᕮᐧ, ᐯᐧᕫ ᑏᒋᐧᗐᐧ;
ᐯz ᐁᐧᑎᐧᐅᐧ, ᑏᐧᔭᐧ ᐃᖫ.
ᐯᐧᑕ ᑯᐧᙆᐧᔭᐧ ᗢᒐ ᗢᐧ ᑌ,
ᐧᐅ"ᐅᐧ ᗢᐧᒋᔪᐧᕗ ᗢᐧ ᑯ.

11

ᐁᗢᙆᑭᐧ ᐯᑯᐧᙆ ᐅᐧᓕᐧ
ᔪᑫ ᑏᔪᑎᐧᔑ ᙆᐧ"ᐃᐧ;
ᐁᐧᑯᒋᐧ ᑯ, ᓕᐧᔪᚔ ᐅᔭᐧ?
ᔪᗢᐧᒋᐧ, ᑎ ᔪᑌᐧᑌzhᔪᐧ.
ᔭᐧᑕ ᐧᐅ"ᐸᐧᚔ ᔭᐧᗐᑌ ᓕᐧ!
ᑏᐧᑕ ᐧᐁᐧᔑ ᐧᕮᐅᒋᐧᐧᙆᐧ.
ᑎ ᔭᔪᚔ ᑏᔭᐧᑌᐅᐧᐧᑎ
ᐸᐧᐅᑌᐧᑎ ᐃᑌ, ᐁᐧᑎ.

12

ᑯᑐ ᐁᐟᙆ ᐁᑌᑯʰ ᓗᐟᕒ,
ᓴᓴᐅ ᐁᑊᑘ, ᓴᐟᓭᑘ.
ᓴᓴᐅ ᓴᙆ, ᐟᑌᙆᑎᐟᕽ,
ᑕᓴᑎᒋᐢ, ᙆ ᑏᕽᓀᑊᐢ,
ᐁᑊᑘ, ᐯᐟᙆᑌᑭᐢᓴ ᑎᐟᐢᐟᐣᐢ;
ᓴᓴᐅ ᓭ ᑐᘐ, ᓭᐟᐣᑎ;
ᙆ ᐁᐟᐊᑌ ᐟᑌᓀᑘᐟᒋ ᔅᑊ,
ᓴᓴᐅ ᑏᕽᑕ, ᐁᑊᑎ.

13

ᐅᔨᔑᑎ ᑎᑊ ᐁᑕᐅᐟᑕᓭ,
ᐅᔨᔑᑎ ᐟᕮ ᑏᐟᓴᐟᒋᓭ.
ᕿᐟᘐ ᑕ ᐅᑕ ᐊᑊᐅᑎᐢᐟᐣᐢ,
ᑎᘐᐢ ᑊᐅᑊᓛᐢᐟᐣᐢ ᐟᓴᐢᐟᐣᐢ ᑌ;
ᐁᔅᐟ ᙆ ᑘᐟᑕ ᑘᐟᐁᑐᐢᐢᐟᐣᐢ,
ᐱᑐᓭ ᑘᐟᐁᑌᑎᓭ;
ᙆ ᑊᐅᑊᓛᐢᔅ ᑘᐟᐁᐢᓀ ᐅᓭᑊ,
ᔅᕿᑊ ᑘᑕ ᔅᑐᑊᐅᑕ+ .

EUCHARISTIE.

AIR : *à L'auguste Sacrement.*

1

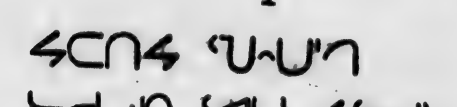

2

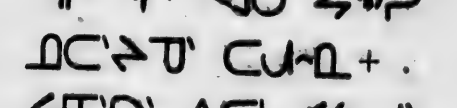

3

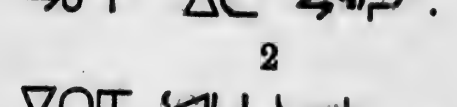

4

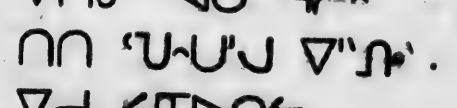

ᑎᑎ ᓀᐦᐃ+ᐠ ᖴ ᐅᐣᐟᑕᐠ,
ᑎᑎ ᐟᐊᑌ ᓴᑌᑌ.

5

ᐯᑎᓂᐠ ᐁᐠᑌ ᐊᑐ,
ᐯᐅᐠᐓ ᐯᑌᑌᐠᐓ
ᐁᐟᑌᑎᐠ ᐟᐅzhᐅᐠ ᐞᑐ,
ᑐᐠᐅᐠ ᐁᐟᑌᑎᐠ ᐃᑌ.

6

ᗐᐅᐣᐠᓀᑐ ᐁᐢᔑᐟᑕᐠ
ᐅᑌᓂᐠ < ᐠᐅᐟᑌᑭ;
ᐟᐁᐣ ᐊᐠᐅᐟᑐᐠ ᐊᑎᐃᐠ,
ᐁᐢ ᔑᐟᐁᔑᗐᐣᐠᑭᐠ ᗐᐠ.

7

ᑐᐠᐅᐠ ᐊᐢᐟᑢᐢᐅᐣᐢᐞᐃᐠ ᑌᐠ,
ᐁᑯᐠᐅ ᔑᐟᐣᐠᑎ+ ᑕᐟᑒᐠ,
ᐠᕮᐠ ᐁᐟᑭᒪ ᑌᗐᐟᓀᑎ,
ᑐᐠ ᐊᐅᐣᐟᑌ, ᔑᐟᗐ ᑕᐠ.

8

ᓴᓀᐞ ᐯᑭᐠᓴᑌᑕᐠ
ᑕᐠ ᑐᐣᑌᐠ ᔑᐟᐣᐠᑎ+ ᑕᐟᑒᐠ

ᓀᒣᓗ ᓄᑦ ᓇᓵᑦ ᐁᑎᐠᐤ,
ᓴᓪᓂᐤ ᓇᓵᑦ ᓀᑐᑦ ᑐᑦ

9

ᐁᓵᑕᑦ ᐣᐊᑦ ᑕᐤᑐᐤᑐᑦ
ᔅᐣᐠᑎ+ ᓀᒣᓗ ᓄᑦ ᓇᓵᐤᑦ,
ᖃᓗᑐᑦh ᓄᑦ ᔅᐤᐣᐠᑎ ᑎᑦᓴᑦ,
ᓴᓪᓂᐤ ᖃᓗᑐᑦh ᑭᑐᑕ.

10

ᐁᒋ ᔅᒣᐅᑎᑎᔅ!
ᔅᕈᑦ ᐁᑦᑌᑎᑦ ᐅᓵᑦ.
ᖃᐁᐣ ᐅᑦᖏ ᐃᑦᑎᑦ ᐊᐅᑐ,
ᑏᑦᐁᐣ ᐯᑦᐅᐣ"ᐊᑦ ᐅᓵᑦ.

11

ᔅᒣᐅᑎᔅ ᑕ ᑎ,
ᐁᑦᑕᐣᕮᐣᑦ ᐯᑦᐅᐣ"ᐊ+ᑦ!
ᔅᕈᑦ ᐯᓴᑦᐅᑎ ᑐᑦ,
ᐣᕮᑦ ᐣᓂᑦᑏᑦ ᐁᑌᐣᓂᐣᒪ.

12

ᓴᓪᓂᐤ ᖃᓗᑐᑦh ᑭᑐᑕᐠ,
ᖃᓗᑐᑦh ᐁᓵᑌᐣᒣᑦᐅ.

ᑕ ᑕ'ᐅᑐᑎᐃ" ᓱ'
ᔭᑎ ᐁ'ᐁ'ᓂᑕ ᓚᓯᐧ.

13

ᔭᑌᐅᑎᔭ ᑕ ᗰ!
ᐁᓱ ᑕ'ᑕ' ᐅᑐᑎ+ ,
ᓯ ᑭᑎᓄᒐ+ ᑌ ᐪᑐ,
ᐁ'ᑕ°ᑌ·ᑐ' ᐯ'ᐅᔪ"ᐊ'.

14

ᑭᒐᐁᑕ" ᐊ·ᑕ ᑌ,
'ᐅᑌ' ᑭᔭᑌᐅ·ᔪ«ᑎ.
ᐅᔨᑎᑌ ᖁᔪ ᐊ·ᑌᓯ,
ᑲᓂ ᔪᑲᐅᒧᑎ ᑕᑎ".

15

ᐪ ᓚᓯᐧ ᐯᑫ ᐁ'ᑌ
'ᐅ'ᐁ' ᒍ'ᑭ ᐅᓱ' ᔭ'.
ᑲᐁᔪ ᑭᒐ'ᑕ'+ ᐊ·ᑌᓯ,
ᕿ'ᑭh ᑭᓕᔭᔭ ᕆᐁᔪ.

AIR : *Que cette voûte retentisse.*

1

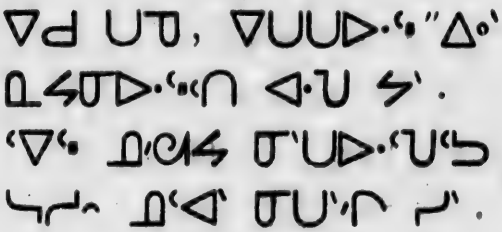

2

3

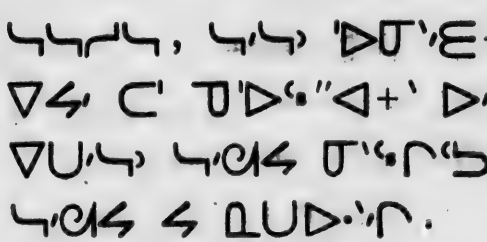

AIR : *Honneur, hommage.*

1

ᑐᓴᑦ ᑐᑎᓪᓗᐊᑦ.
ᓴᑫᓚ ᔪᒋᑐᑎᓗ,
ᓴᓗ ᓂᑎ ᓴᑦᑕ.

2

ᐁᓚᑎᓪᑎ ᑐᑦᔑᓂᑦ,
ᓴ ᑐᑦᑕ
ᐁᑦᔪᒋᑐᑎᐅᓂᑦᓱᑌ+;
ᓭ ᒋᓂᓴᖅ.

3

ᑐᐃᓴᑦᐅᑌᓪᒋ,
ᑐᑎᓪᑫ+.
ᑦᐁᑦ ᑕᑦ ᓴᓂᐃᑌ ᑦᐁᑦ
ᑫᐅᐅᑦᑎᒋ+.

Air: *O Roi des Cieux.*

Refrain.

ᓴᓴᓭᓴ,
ᐁᑯ ᑕᓭᑦᑌᑎᓪᒋ
ᑕᑦ ᓵᑦ ᑭᑌᒋᓪᐞᐃᓂᑦ;
ᑯ ᑭᑦᐊᑦ ᑐᒋᐅᑦᓂᓱ ᑕᑲᑉ!

1

ᔭᓂᐅᑎᔭ!
ᑭᓇᑌ ᐊᐅᓐ
ᐁᒃᑭᐊᓕᔭᓂᐅᑦᑐᑎᓐ ᓂᐊᕐᓐ!
ᑎᓐ ᑭᓇᑌ ᐊᐅᓐ
ᑭᑐᓗ ᔭ ᖃᑭᐅᐅᓕᒃ ᓂᐊᕐᓕᒋ!

2

ᐁᔭᓐ ᐅᕐᖏᐊᐅ
ᖃᓪᓗᖃᑌᓴ
ᐅᑦᓕᒃ ᖃᑕᑦᑕᔭᓂᒃᓯᓐ.
ᐁᔪᑕᑦ ᖃᓐᓴᓐ
ᐃᐊᓕᓕᑦ ᑐᐯᓐᓂᔭ ᑕᒍᐊᓂᐊᓐ.

3

ᓂᕆᑦ ᑌᒋᓐᓂᐃᐃᑦ
ᓐᓴᒋᑦᔭ+ ᑭ
ᑭᐅᑕ ᓴᓕᓪ ᑭᐊᐁᔭᓂᐅᑦᓯᒃᓕ.
ᔭᓂᐅᑎᔭ,
ᓂᐅᑦᓯᓕᑦ ᐁᓯᑎᑦ ᑭᐊᐁᖃᒋᓐᒋ+ !

Air : *Le voici l'agneau si doux.*

Refrain.

ᓱᓕᔪᐊ ᓴᓴᓪᓴ,
ᐃᑎ ᑭᓴᑎᐠᓕʰ.
ᐁᑌᐊᐅᑐᓪᑌ ᓪ,
ᓴᐠᓴ ᖃᖃ ᔭ.

1

ᐊᐅᔨ+ ᔭ ᐊᓪᑌᐠᑎ,
ᑎᐠᐁ ᐠᑎᖃᑦ;
ᖃᖃᕆᑌᑐᓪᓵ,
ᖃᑕᔭᑐᓗᑎ.

2

ᐁᑌᐟ ᒐ ᐠᑲᑎᓪᑌᐟ,
ᖃᐠᕮᐅᑎᐠᓐ.
ᖃᑌᐠᔭᖃᑐᓪᑎ,
ᑐᔭ ᑌ ᕆᑲ.

3

ᔭᑕᑎᔭ ᓪᑎᖃ
ᐠᑕᓪᐁᐠᓂᖃᐠ.
ᓴᑌ ᖃᖃᐠᑕᓀ,
ᑭᐠᑲᑭᓪᑌ.

4

ᐁᑦᓗᑦ "ᐊᑦᑎᑎᓐ ᑕᑦ
ᑐᐅᑌᑌᓘᑌᑦᑲ.
ᐁᑌᑭᓗᑌᑦᓴᓐᕿ+ ,
ᑭᓴᑎᑦᐅᐧᑦᓴᑭ+ .

5

ᓴᑦᙆᔪᔅ ᖁᐅᐧ"ᐊᐧ ,
ᖁᑦᑲᐊᐧᐧᖁᐃ" .
ᖁᐧ ᑦᐊᑌ ᐅᑦᑎᑦᓴ"ᐊ+ ,
ᐅᕈᑦᑐᓘᒋ ᔪᑦ .

6

ᑎᓗᑦ ᑫᑦᐁᑎᑦᓴ"ᐃᐧᑦ
ᔪᖏᐅᑎᔅᔪ!
ᑦᐅᑭ , ᓴᓴᓗᓴ ,
ᖁᔪᖁᐊᐧᐧᒋᑦ .

7

ᓴᑌᑦ ᖏᖏᑦᓐ ᑌ ,
ᐅ ᓴᓗᓵ ᓴᑦᑕ+ᑦ,
ᓴᑭᑎ ᐅᐧᑦᑐ ᓱᑲ .
ᐅᑦᙆ ᑲᒃᓵ"ᐃᑦ ,

8

ᓴᓕᓂ, ᓱᐊᑯᐊᑦ ᔅᑦ;
ᑎᑎᑦ ᓴ ᑐᔅ.
ᐁᑌᓴᒧᐅᐳᐊᓂᑲ,
ᑎᑦᐅᑌᓀᑭ ᔅᑦ.

9

ᓴ ᐊᑐᒪᒋᐊᑎ
ᑭ ᑯᑕᑦ ᐃᑲ:
ᑐᔅᒃᑌᑦ ᑭᑎᑦᐊ
ᔅᒧᐅᑎᔅ!

Air : *Courbons nos fronts respectueux.*

1

ᐁᐢᑕᑦᐅᐢᑌᑦ ᒪᒃᑦ ᓴᓕᓂ
ᔅᑯᑦᑎᑦᑌᑦ ᔅᐸᑦᑌᐢᔅ+.
ᐅᐣᐊᐣᐅ ᔅᓴᑕᑦᐅᑎᐢ.
ᓴᑕᐢᓱᑌᑦ, ᐠᕮᑦ < ᑎᑦᐅᐢᐣᐊ+ᑦ,
ᐁᔅᑦ ᐅᑭᑦᔅᒧᒋᐣ ᐅᑕ?

Refrain.

ᓴᓕᓂ, ᑌᐢ ᐊᑎᑌᒧ ᐃᑕᑦ
ᐁᑌᑕᐅᑎᐢᒧ ᑯᐃ,

ᑐᓴᓗ ᑎᓯᑎᑌ ᐊᑦᔨ ᓂ.
ᐅᑦᑎᖅ ᐅᑦᑎᖅ
ᐊᐅᓐ ᐁᑌᒧᑦᐃᓐᓇᓪ ᔪᑦ.

2

ᓴᓪᓗ ᓴᕐᕿᐅᑎᑦᑎᓂᒃ,
ᑐᑦᓄ ᐁᑐᑌᓐᔪᑦ ᐃᑲ,
ᓄᓴ ᒪᓐᓂᕆ ᓂᓐᑌᑦ ᐃᑌ ᓪᑦ.
ᓇᐅᓗ ᐊᐅᓐ ᓇᐊᓪᓚᑦᓂᓂᒃ ᒡᒃ!
ᐅᑦᓂ ᑐᕈᑦᓵ ᐊᔪᒧᓪᓚᓗ?

3

ᐊᓕᐊᑦᓄᐅ ᐅᓐᒪᑏ ᕿᓐᑏᓗ,
ᐁᑌᑦᑐᓐᓂᑌ ᐊᒃ,
ᐅᕈᑦᓐᒪᑦᑕ ᓭᒋ ᐅᓂ?
ᐅᕈᑦᓐᒪᑦ ᓇᐊ ᓴᓯᐊᔪ ᐊᓗᒃ+.
ᓴᓪᓗ ᐁᑌᓂ ᐁᒃᓯᑦᑐᑌ.

4

ᓴᓴᓭᓴ, ᓇᐊᓪᓚᑦᓂᓂᒃ,
ᑐᔪᕆᓐᓚ, ᓴᑦᓇᒪᑦᑕᑦ,
ᐊᐅᑉᓂᓪᓚ ᐊᓴᑦᓇᒪᒪ ᓂ.
ᐁᔭ ᓇᐁᓗ ᓴᔪᑌᐅᓗᑦᓚᑦ ᔪᑦ.
ᓴᓪᓗ ᐊᑎᑦ ᑐᒋᔪᑎᓐᓴᓐ.

5

ᑯ ᑕᐅᓂᑦᑕ ᓯᑎᐊ ᑕ,
ᓴᓗᓀ ᓴᓐᐃᔪᔭ ᖃᑦᑎᑦᐱᓂ;
ᐃᑌᑦ ᐯᔪᑌᐅᓂᑦᓂᐅᐃ".
ᑎᐅᑐᑦ ᐅᑦᓴᑦ ᐁᑦᑌᓀᑌᑦ ᐃᑲᑐ;
ᑐᑕᑦ ᓴᓐᐃᔪᔭ ᐁᑦᑌᐊᓂᑦᓂᑌᑦ.

Air : *Qu'ils sont aimés, grand Dieu !...*

1

ᓂᓴᑦ ᑏᑌᓀᐟᐃᓂᑦ. ᐁᑯ ᓴᑎᑦᓐᑦ ᑕᑯ!
ᐁᑦᑕ, ᓴᓗᓀᓐ, ᑐᑌᐅᑐᑌᓀᑌᑦ ᑎᐅ?
ᔭᑯᑦᑎᑦᑎᑦ, ᑎᐅᑐᑦ ᐅᑦᖏ ᓴᓂᓐ ᑎᑦᑏᓂᑦ,
ᓴ ᐊᑦᔑᑎᑎ, ᐁᑌᑎᐅᓂᔭᑦ ᐃᑲᑐ.

Refrain.

ᓴᓗᓀᓐ, ᓴᓗᓀᓐ,
ᑏᑦᑐᔭ ᑐᑏᑎᐅᑦᓂᐅ+;
ᔭᖃᑦ ᐅᑦᓗᑦ ᑏᑦᐊᑦ ᑐᑌᑎᑦᑦᓂᐅ+.
ᑏᑎᐅᑎᑦᓂᐟᐃᓂᑦ, ᑎᐅᑐᑐ+ᑦ ᐯᔭᐊᑦᓂᐱᑦᑦᔑᑎ,
ᔭᑎᑦᓀᓂᑦ ᑕᑦ ᑏᑦᑐᔭ ᔭᑌᓂᐅ.
ᑐᔭᔭ ᐃᑦᑎᓂᑦ, ᐁᑦᑕᑎᑦ ᑐᑌᐅᓂᑕᑦᓂᑦ?
ᑏᑦᑐᔭ ᓂᐟ ᑐᑦᓂᓀ ᑎᐊᓂᑌᑎ ᔭᑦ,

2

ᑐᓴᐧ ᐅᓄᖅ ᓴᓇᒋᑦ ᓂ ᐊᑐᑎᓐᓄ,
ᐅᑎᐧ ᐁᑌᐅᐊᐧᓐᔪᑌ ᓴᑭᑦ.
ᓴᓴᒋᓴ, ᑕᐧ ᐅᓄᖅ ᐊᔪᑏᓕᒋᐧ,
ᑐᓄ, ᑐᓄ ᐧᐊᑌ ᐅᐧᓂ ᓴᑐᐅᐧᐧᓐᑎᐧ.

3

ᓴᔪᕆᐧᓴᐧ ᔪᕐᐧᐅᑎᑎᐧᑐ ᑯᑎ
ᑕ ᑐᑐᐧᐧ″ᐃᐧ ᐁᑌᑕᐅᑐᓕᓪ+.
ᐁᑯ ᓕ ᔭᐧ ᐁᐧᓕ ᐊᑐᔪᑏᓕᒋᐧᐧ?
ᐁᑌᑌᓐ″ᐃᐧ, ᑐᑎᓴᐧᐅᑌᓐᑎ.

4

ᔪᕐᐧ ᑐᐧᓴᐧ ᑕᑎᐧᔪᖅ ᓪᑕᐧᐅᑐᐧᑌ;
ᓕ ᗰ ᐧᐅᐯ ᐧᐊᐅᑭᓐᐧ ᑎᐧ ᑌ!
ᐁᑌᐊᐧᔪᐧ, ᓴᐧᑫᐊᔪ ᑕᐧᐧᓱᑌᖅ ᐃᑕᐧ
ᑕᐧ ᐊᐊᐧᐧᑎᐧ ᐧᐅᐧᐅᐧ ᑐᓐ″ᐊᐧ ᓪᑯ!

5

ᓴᓴᒋᓴ, ᓴᔪᑌᑕᐧᓂᐧ, ᓪᑕᑎᐧ,
ᓴᐧᑫᐊᔪ ᑐᐧᐧ ᐧᐅᐊᐧᑎᐧᑌ ᓴᑭᑦ.
ᑕᐧᐧᐅᑐᐧᑌᐧ ᐧᐅᐧᓂ ᐃᓕᓴᑕᐧᐧᐧᑎ,
ᓴᑕᔪᐧᓴᐧ ᐧᐅᑕ ᔪᐅᐊᐧᐧᐧᑕ+.

6

ᑕᑎᓄᑎᑎᓵ ᐅᑦᔅᓵ ᐅᐯᒐᓂᔪᐃ"
ᐅᑦᔅᓵ ᐅᕈᓵ ᐯᑕᐅᒋᑦᓄᑎᓵ ᓭᑦ .
ᐁᑯ ᓭ ᑎᓗ ᐁᔪᓵ ᐅᑦᖏ ᐃᑌᓗ"ᐃᐤᑦ ,
ᓭ ᑎᓗ , ᓴᓭᓗ , ᐁᒃᓄᓭᓄᑦᓄᑎᓵ .

7

ᓴᓭᓗ ᐅᑦᔅᓵ ᑦᐁᑦᓵ ᓴᔪᑌᒋᑦᑐᑕ .
ᐅᐃᒪ ᓴᑦᓴᑦ ᐅᐅᒋᓵ"ᐃᑦ ᐃᕈᓵ ᑯ!
ᑐᔪᓗᐃᐤᑦ , ᐁᑦᑯᑎ ᖃᐅᐅᐃᒪᓄᑦᓵ ?
ᓴᑦᑏᔪᔪ ᔭᑦ ᖃᑦᓴᑦ ᕿᐊᓵᑌ ᔪᑦ .

8

ᓴᓴᓭᓴᓴ , ᐁᑯ ᓴ ᑦᕮᑦ ᐅᑦᔅᓵ ᑯ!
ᐁᔪᑦ ᐅᑦᕮ ᒪᑦᐅᓗᒋ ᐃᑌ ᔪᑦ .
ᓴᓭᓗ , ᑦᐅᑦᕮ ᒪᑦᐅᖃᓗᑦ ᐃᑌ ᑐᑦ ,
ᓭᑎᑦ ᑕᑎᑦ ᓴᑦᔾᔭ ᐁᑦᒪᐅᓵᓗᓭ .

Air: *Les faits de ma journée.*

1

ᐁᑯ ᓴᓴᓭᓴᓴ ,
ᓴᑌᑦᖃᖃᑦᓗᑦ ᑕᑯ!

ᓴᖅᓯᓴᐅᓕᐅᑦ ᑫᑦᑎᑦᑐᑦᑕᐅᑦ,
ᓴᖅᓯᓴᐅᓕᐅᑦ ᐊᑕᐅᓚᑦ ᐊᓪᓚᑦ.
ᑕᑦᑎᓴᐅᓕᐅᑦ ᑐᑦᓴ ᐊᓚᓐᓂᕐᓴᐅᑦ,
ᑐᓐ ᓴᑦ ᑐᑕᐅᓪᓕᐅᑦ ᔪᑦ.

2

ᑯ ᐃᓐ ᓴᐊᑐᑦᓴᓐᓇᐅᑦ,
ᑐᓐ ᓴᑦ ᔪᑐᓪᓗᐊᓐ ᑕᑯᑉ!
ᑕᑦ ᐅᑦᓴᑦ ᐱᓪᑏ ᐅᑦᓴᑦ,
ᐅᒃᓴᐅᑦ ᐊᑕᑦ ᐊᓪᓕᐅᑦ.
ᑯᑐ ᑫᑎᒃᑲ ᓴᐊᓚᑦᐃᑐᑦ;
ᐅᑌᑌᓪᓚᑲᒃ ᐊᓴᑦ.

3

ᐃᓐ ᐅᑌᓴᑎᑦᓗᓂᑦ,
ᓴᑦᐱᑌ ᐃᓕᑦᑎ ᐊᓪᓕᑎᓂᑦ.
ᐅᓴᓐ ᐅᑎᐊᑦᓚᑎᑦᐅᑦ,
ᓴᑦᑲᑎ ᐃᐅᐊᑦᓚᐅᓂᑦ.
ᐅᑫᑦᓗᑎᑦ ᐅᑌᑐᓪᓕᓂᓐ,
ᐅᓴᓐ ᐅᑎᓕᑦᓚᑎ.

4

ᐃᓐ ᐱᑎᑌᓪᓐᓀᐸᑌᑦ,

ᓂᒃ ᐊᐅ ᐅᓴᓚh ᐊᓐᑎ.
ᓱᐅ ᐅᑎᓪ ᑕᑎᑦ
ᐅᓴᑦ ᐊᒋᓴᑦ ᑌ,
ᔪᑦ ᐯᒪᐅᑎᑎᓪᓪ
ᐊᓐᑎ ᓂᒃ, ᓴᑕ+ᑦ

5

ᓴᒪᑦᑐ ᐅᑦᑎᑏ
ᐅᑎᑦᒪᔨᐅᐊᑎ ᑌ,
ᓴᑦᔪ ᐅ'ᓚᓵ ᑕᐊᓴᓭ
ᔪᑦ ᐅᑎᑎᓪᓪ+ ᑌ,
ᐅᕈ'ᓵᑎᑦ ᐯᑐᓵᑎᐅ
ᓴᑦᑯᓵ ᑕᐊᐊ'ᓵᑎ.

6

ᓂᒃ ᑫᑎ ᐊᐅᑦᑎ,
ᐅᑌᒋᑌᒋ ᐊᐅᑦᑎ
ᑦᓭ ᑎᑲᔪᒋᑐᓵ"ᐊᓵ
ᑦᓭᑦ ᓴᑏᑦᑦᑐ ᒋᑦ
ᐊᐅᔪᒋᐅᓵ"ᐊ ᐅᓱᑦ,
ᑎᑲᑦᔪᒋᐊᓵᓴh.

7

ᔪᑕᑎᔪ ᓀᐃᑎ
ᓴᕿ ᖃᓄᐊᓂᓵᐊᑦ ᓯᑎ.
ᐅᔾ ᐯᐊᕐᐊᓀᓂᑲᑦ,
ᖃᓄᐯᐃᓐᒋᑎh ᐃᑌ.
ᑯᑐ, ᓴᓯᓀ, ᓯ ᑐᔾ,
ᐯᐊᕐ ᓯᑎᐅᓀᐊᑎ.

8

ᓴᐊ ᐅᐊᒋᐊᑦ ᐊᓕᕿ,
ᓴᖃᑌᐅᓀᑎ ᓴᖃᐊ.
ᓴᐊᔪᑌ ᖃᐊᓴᐊ ᑯᑐ,
ᐊᓀᐊ ᑎᐊᓴ ᑐᓀᑎ.
ᑎᑌᑌ ᐅᐊᖃᐊᓴᑌ
ᖃᓀᐊᓴ ᐸᓯᑌ ᔪᐊ.

Air : *Vole au plus tôt.*

ᓴᓴᓯᓴ, ᓴᑌᐊᑎᑎᐊᑦ, ᑯᑯ!
ᑎᑌᑌ ᓴᑌᑌ ᐊᑕᐯᐃᑐᑲᒍ.
ᐊᐅᐊ ᓴᐊᔪᔪᔪ ᑎᔪᔪᔪ ᐊᐅᐊᓀᑎ ᑯ.
ᐅᑯ ᐅᐊᔪᑲᒍ ᓴ ᐅᐊᐊᑌᐊᑯ!

Refrain :

ᐁᑯ ᑑᐢᐁᓴᓴᓵ,
ᑌ ᐁᑌᑐᑎᐢᓂᓱ,
ᐁᐢᓂᑎ ᑕ' ᐊᐢᐅᐢᑌ ᑎᐣ
ᐢᐅᔪ ᑑᐢᐅᑎᐣᐢᖏᐢᓱ.
ᑕ' ᑑᐢᐁᔪᑎᐣᐢᓀᑎᑎ
ᐢᐅᕊ' ᐢᐅᑌᐅᐢᓂᑌᓱ.
ᑐᓱ ᑕ' ᑎᑎ ᐁᐣᑌ' ᓭᣉ
ᕊ'ᔪᑎᐁᐅᐢᑌ.

2

ᐢᕮ' ᐠᓴᓴᑐ' ᐠᑎᔪ ᑌᐠᑎ ᐠᑕ'ᐅᓵ',
ᑕ' ᐯᐠᗯᑌ ᐯᕊ'ᑌᐠᑌᐢᖏ+ᐣᐅ.
ᔑ' ᐯᑌᐣᐅᑌᐠᑎ ᐃᑐ ᐁᐣᔑᐃᐣ.
ᑯ, ᓴᓭᐟ, ᐅᕊ'ᓭ' ᐁᖏᐢᓭᐣᑐ.

3

ᐢᐊᐢᐅᐟᑎ ᐃᑕ' ᑐᐢᕮ ᑌᐢᐅᐟᑎᔪᔪ;
ᐁᔪ, ᓴᓭᐟ, ᓴᕊ'ᑌᐠᑎᐣᐢᖏᐢ ᔪ'.
ᓴᓭᐟ, ᑐᐢᔑᔪᔪ ᐠᓴᐠᑕᑎ ᑎᐣᐢᑎ
ᐢᕊ'ᓭ' ᓴᐢᔑᔪᔪ ᐢᐅzh ᐣᐊ' ᐊᓭ'ᑐ.

4

ᐊᐃᓴᑕᑎᐦᐁ ᑎᐦᑫᓴ ᑌᐦᕮᒍ,
ᑎᐦᓀ ᓀᐦᑫᓴ ᐁᑲᐦᑐᐊᐦᓴh.
ᑌᑎᐦᓀ ᐊᐃᔑ ᐁᑲᐦᐊᑌᐧ ᑎ ᑌᐞ
ᐁᑯᑎᑕᐁᐧ ᓀᐅᑐUh ᓀᑭᐟ.

5

ᓀᓀᓯᓀ, ᓀᓴᑎ ᑎᐧᐅᐊᵃᐟᐊ+ᐟ ᐊᐁᐊᵃ,
ᗰ ᓀᐦᐁᑌ ᐊᐊᐟᐅᑐᑎᐟ ᓀᑭᐟ.
ᑕᐧ ᑭᐦᑌᐣᐟᐊ+ ᑎᐦᓀ ᑎᐊᐦᑌ ᐅᓂᐟ,
ᑎᐣ ᑎᐦᕮᑎᐁ ᐁᐧ ᑐᐊᑌ ᐅᓂᐟ.

Air : *Quelle nouvelle et sainte ardeur.*

1

ᓀᓀᓯᓀ, ᑎᐦᓭᐟ ᐁᐧᐣᑎᐦᐟ,
ᑎᐦᕮ ᓀᑭᐊᐦᐦᑎ ᐊᐊ ᐃᐅ.
ᐅᐊᑎᓂ ᑎᑎ ᐧᑲᐧᐅᐣᑎᐦ
ᐅᐟᐦᑲ ᓀᑎᐟᐦᑎᐦ ᐅᓂᐟ, ᓀᐊᑕ+ᐟ.

Refrain.

ᑕᐧ ᐅᐦᓀ ᑎᐦᑭ+ ᑎᑎ ᑌᑌᐦᕽ
ᐃᐟᑕᓭᐟ ᓀᕽᐧᐅᐦᐦᑎ.

ᑎ ᑭᓴᐻ ᐃᑎᐊᓕᔪᑐ ᓴᐃᑦ;
ᑭᓄ ᓂᑦ ᐁᑌᑦᑕ ᐃᓕᑎᓪ.

2

ᑕᑦᐯᓕᔪᒋᑦ ᑐᐊᓗᑌᑦᓯᓄ
ᓴᕐᑦᔪᒋᑎᓵᔪ ᑌ ᔪᐅᑲ,
ᑭᓄ, ᓴᓗᓕ, ᓴᑦᓴᑦ ᑎᒋᑦ ᑌ,
ᑭᓴᐻ ᑐᐊᓴᐃᑕᑦ ᐃᑌ.

3

ᓴᑦᐱᑌ ᔪᐃᑎᓕᖅᑕᑐ,
ᓴᑦᐱᑌ ᓴᐃᐅᑐᑕᑎ ᓴ
ᓴᑦ ᑕᑦ ᐃᓗᓚᒋᑦ, ᑎᑦᒋ
ᐃᑦᓯᓗᑦ ᓴ ᐅᑭᑦ"ᐃᑦ ᐃᑌ.

4

ᐃᑌᑦ ᑌᑎ ᓗᒋᑦᓯᐅᑲ,
ᑐᔪ+ᓴᑦ ᓴᖏᑦ"ᐊ ᑌ ᔪᐅᑲ,
ᓴᓗᓕ ᒋᑦᖏ+ᑦ, ᑎᐃᓕᒋ ᑌ,
ᐅᓕᑎᒋ ᓴᕐᑦᐅᑎ ᐃᑌ.

AIR : *Bénissons à jamais.*

REFRAIN :

1

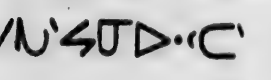

2

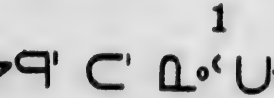

3

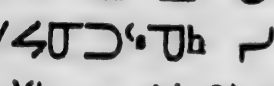

4

ᓴᑕᓂᐳᑎᑦ ᑭᒪᑦᓱdh
ᐊᐅᑭ ᐁᑦᑕ ᑐᓕᑦ ?
ᓕᒋ ᗰ ᑦᐁᐃᑦᑎᓄᑦ ,
ᐁᑌᑦᓴᑦ ᑭᓕᑦᓂᑦᑎᐅᑦ .

5

ᑌᔅᑕᑦ ᓴᕈᑦᓇᑌᑦᔑᓄ ,
ᐯᐃᑦᑎᑎᐁᑦ ᓕᑦᑦᓇᑎᓄᑦ ;
ᐯᑭᑎᑦᑕᑦ ᐊᓇᕮᓄᑦ ;
ᐯᑦᑕᐸᓴᑦ ᓴᑦᓂᑦᑐᑦ .

6

ᐯᑎᑦ ᐊᓄᑌᓇᑌᑦ ᐊᐅᑐ ,
ᑦᕮᭀᓕᓕᓄᑦᔅᓴᑦ ᐃᐅᑐ .
ᐅᓇᑌᔅᐸ ᐊᓕᓕᑦᑦᓂᓴᑦ
ᐊᐅᑭ ᐯᔅᓂᑌᑐᓄᑦᓕᓕ .

CANTIQUE DE PROCESSION.

Air : *Marchons au combat, à la gloire.*

Refrain.

ᑦᕮ+ᑦ ᑐᑦ ᑕᑦ ᑎᑭᑦᕈᓄᑦᓂᓴᑦ ᓂᑦ
ᑦᐁ ᐅᐊᑦᔑᑦ ᐁᑕᑦᓴᑎᑦᔅᓄ .

ᐊᓕᓐ ᓇᔨᓂᐅ, ᐃᓄᐃᑦᑐᑦ,
ᐃᓄᓐᓯᑎᑦ ᐅᑦᔪᓂᑦ ᐃᑐ.

1

ᓂ ᑎᐅᔨᓂ ᐃᓱᒪᓕᓐᓯᑎ,
ᑕᑦ ᐅᔨᓐᑎ ᑎᑎᑦ ᐃᑐ;
ᓂᐅ ᑭᓴᓐ ᐃᓱᐅᓐᓴᐊᑦ ᑕ,
ᐋᒃ ᑕᑦ ᔨᓐᓴᐃᑦ ᔪᑎ ᐃᓱᓐᑦ.

2

ᐁᓂᐅ ᑕᑦ ᐊᓇᑎᓐᓴᐅ+ᐃᑦ,
ᑌᓵᐁᑎᓐᓴᓐᓴᐃᓐᑦ ᓕᔭ ᔨᑦ.
ᓂ ᐋᒃ ᑎᑎ ᐃᓐᓕᑦ ᑕᑎᑕᑦ+,
ᐁᓂᐅ ᐊᐁ ᑭᓴᐃᓐᑌ ᔪᑦ.

3

ᐁᓂᐅ ᑕᑕ ᐃᑎ ᐊᐁᓴ
ᑌᑎᑎᓴ ᑌᒡᑎᓐᓴᓐᓕ ᑭᑦ;
ᓂᐅ ᑕᑦ ᑌᑎᑕᑦᓵᐃᑦ ᓵᑦ
ᐅᐃᐊᓐᓂᐊᔭᓐ ᓇᑎᓐᓴᓐᑎ ᔨᑦ

4

ᑎᐅᔨ ᑎ ᐁᓕᑕᔨᑎᑦᑭᑦ.
ᐃᑎᓐ ᐊᐅᓐᑌ ᐅᑎᑌᐅ.

ᓂᐦ ᑎᑕᓴᐃᐧᑎ ᐅᔨᐃᐧᑎ
ᐊᐅ ᐦᐃᐦᑫ ᐊᐃ ᑭᓯᒧᓐᑎ.

5

ᑎᑕᓴᐃᐧᑎ ᑭᓱᑲᐅᓵᓐᑎ ᐅᐃ,
ᐊᐅᐧᐣᐩ ᓴᐣ ᔭ ᑭᐊᐦᓵᓱ ᔭ.
ᑕᓴᐣ ᓂᐧᑎ ᐊᐅᓵ ᐅᑎ ᐃᑌ
ᐊᐅᑫᓯᐣ ᐊᐅᐅᑐ ᓱᑭ.

6

ᓱᓯᓵ ᑕᐃᐅᐧᑫ ᔪᑕᒋᓵᔭ+
ᑕᑭᐃᓯᓗᑎᐦ ᐊᒋᓵᓐ.
ᑎᒋ ᑭᓵᐅᑎᒋᒋᓵᑲ,
ᖃᑭᓱᑲᐅ ᑐᓵᔪᑎᓐ.

7

ᑕ ᐅᓵᓇᑭᓵᓱᑌᐣ ᐅᓵᐃ ᒋ
ᒋᑭᐃᑌᓵ ᐊᒋᓵᐣ ᑐ;
ᑐ ᐊᐅ ᑭᐦᐊ ᓱᓵᑎ ᑕᐃᐅ ᑎᓵ
ᐦᕮᐣ ᐅᓵᑎ ᔭ ᐧᐣ ᐊᐣᑌ.

8

ᑌᑎᒋ ᐣᐊᔪᑎᒋ ᐃᐅᓵᑌᓵ,
ᐁᑎᑕᐢ ᐊᑭᐅᐊᑎᓵᐦᐃ.

ᐧᑕᔨᐧ ᐅᑕᑎᐧᑌᐧᐅ ᑎᑕ+,
ᐧᑕᔨᐧ ᐅᐦᓭ ᐊᒧᐟᐃᐟᑐ.

9

ᐅᑌᓴᐟ ᐅᑕᐟ ᑐᔨᐧ ᐃᐟᔑᐧ,
ᒪᑌ ᐊᑌᐅᐦᑌ ᐅᐅᑦ.
ᓴᓭᐧ, ᑌᐧ ᕒᐟ ᑌᔨᔑᐅᐦᐦᐟᐊᐧ,
ᐊᐅᐧᑌ ᒧᐟᐊᐟᐅᑌᐟᐟᐊ+ .

SANCTIFICATION DES DIMANCHES ET FÊTES.

AIR: *Sanctorum meritis.*

1

ᑭᐟᑲᓭᑐᐧᐦᐃᐟ ᐟᐊ ᐧᑕᐟ ᐟᑕ+ᐟ ᒧᐟᐊᐟᑌᐟᑕᐧ;
ᓭ ᐃᐟᑕᑎᐟ ᐅᕒᐟ ᐯᑌᐟᐊ ᕒᐟᐧᑕᐟᐅ;
ᓴᑭᐟᑲᐯᐟ ᐅᑭ ᐯᕒ ᐯᐟ ᑫᐟᔑᐟᐧᑐ,
ᒧᐟᐯᐟᐧᑌ ᑕ ᑌᐅᐟᐦᓭᑌ.

2

ᐃᐟᑕᓭᐟ ᐯᔨᓴ ᒧᐧᑕᐧᓴᐟ ᑕᐧᗯᑭ,
ᐅᑫᐟᓭᐟ ᒧᐟᐅᑌ ᐯᑲᐧᐅᐧᑎᐦ ᑯᐅ;
ᑭᐟᑲ+ᑕᐟ ᐅᐧᕮᑕᐟ ᐟᐊᔨᑌ ᐟᐅᐧᑎᑕᐟ
ᐧᑕᐟᑫᐟ ᒧᐟᐊ ᐟᐅzhᑕ ᑐᐟᑌᐟ.

3

ᑎᑦᑕ ᑕᑉ ᓂᐟ.ᐅᐟᓭᓄᐟ ᐁᑊᑐᐅᑲᐣ ᑎᑊᓂ,
ᐁᕆ ᐊᐢᑎ ᓪᓄ ᐟᕮ ᑕᑉ ᐁᑌᐟᐊ ᕐᐟᐊ.
ᕐzhᐊ ᐊᐧᑏ ᑐᑊᑌ, ᐅᑎᐟ ᑊ+ᓂᐟᑎᑎ
ᑎᐟᐊ ᐟᐅᑐᐟ"ᐃᐟᐃᑦ ᓪᓄ.

4

ᓴᓭᔪ ᓴᓂᐧᑎᐟ ᑎᐟ, ᐟᑦ ᐊᐢᑎᕈᐟ ᐟᓪᑎ
ᔪᓂᐅᓗᔪᐅ ᗰ ᑊᓕᑦ ᑎᑊᓂ.
ᐁᔪ ᐊᐢᑎ ᓪᓄ ᐟᕮ ᑎᐟᐊ ᕐzhᐊ ᑎᑊᓂ,
ᐟᐅᑦᐟᔪᓂᐅᑦ ᑐᑊᑌ.

5

ᔪᑕᑎᔪ ᑐᘐ ᑌᑐᑌᐟ ᓂᐟᓀᑐ,
ᑦᐟᓀ ᑦᔪᐟᐧᑎᕆ ᐟᐁᑊᖏᐅᐅᐧᓀᑎ.
ᐊᐟᕈ ᐊᑎᐢ ᐃᐟᐷ, ᐊᐟᕈ ᓴᑊᖏᐅᐁ
ᕆᐟ ᐟᖏᐅᐅᓀ, ᔪᓂᐟᑦᑊ ᑦ.

6

ᑊᐟᔪᓂᐟᐅᐟᓀ ᑌ, ᐊᐟᑦᐟᐅᑌᑎ+ ᕈᐟ!
ᓴ ᑎᕆ ᑐᔪᑎᐧᐟ, ᐁᔪ ᓪᐃᐟᑌᐟ ᑦ.
ᑊᖏ+ ᔪᑎ ᐃᑦ ᑐᐊᔪ ᐁᐟᖏ+ᐢᐅ,
ᐊᐟᑦ ᖏᓀ ᑊᐅᑎᐧdh.

7

ᐊᐧ ᑌᑎ ᑕᐢᓗ ᐧᑕ ᐯᐧᓗᐧ ᑯᑐ ᐊᐧᑎᐤ,
ᓴᐧᐅᔪᔅ ᐁᐦᐦᐧ ᑕ ᔪᑎᒋᐧ ᐅᑌᐧᐅ.
ᐯᐧᐅᔪᔅ ᐁᐦᐧᔑᑌᔪ, ᐊᑭᓐᑐᑐᶻ ᐧᐅᑐ,
ᑌᑎᑎ ᐱᑎᔅ ᐁᐦᐦᐧ.

8

ᑯ ᑏᐧᐅᑎ, ᑌᑎᐧ, ᐁᒃᐅᐧᐦᑎᐧ ᓴᑭᐧ.
ᐅᐦᕈᐧ ᐯᶻ ᑏᐢᓗᐧ ᑌ, ᑏᐢᑕ ᐯᑭᐦᒃᐁ
ᔨᐧ ᐦᒃᔪᑎᐅᐧᐦᑎ, ᐯᑕᐧ ᑏᑕᐧᔨᑌᐧ
ᑭᑕᐅᐧᐧᑯʰ, ᑭᐊᐧᐧᓴᑎ.

9

ᐅᐦᐧ ᑐᒋᕈᐧ ᑕᑎᐧ ᑎ ᐁᐧᕈᐧᓗᑕᐧᑎ,
ᑕᐧ ᓴᓗᐧ ᑭᑎᐧᔭ+ ᑏᐧᐊ ᑕᔨᶻʰᐅᐦᑕᐧ.
ᑕᐧ ᐧᐅᐁᐧᑎᐦ ᑐᒋ ᐅᐧᕮᔨᑕ ᓴᑭᐧ,
ᔪᑎᐧᑎᐧᑕᐧ ᑏᐧᐊ ᔨᶻʰᐅᐦ.

10

ᔭᐧᐧᑎ+ᐧᐁᐧᵃ ᐃᑕᐧ ᑌ, ᑕᒣᐧ ᐱᐧ ᑭᐅᐧᐧᑌᐧᵃ;
ᑭᑎᐧᐦᐊᐧ ᑎ ᔭᐦᑎ ᑏᐧᑎᐧ ᐊᐧᑐ ᓴᑭᐧ.
ᑎ ᒪᑎ ᑌ ᑯᑐ, ᐊᐧᐦᑕᐧᐅᐧᐧᐦᐃᐧ ᐅᔨᐧ;
ᐅᐦᐧᑕᐧ ᐧᐅᐧᔑ+ᐧ ᑏᑯᐧᔑᑎᑎ.

11

ᐁᑉᔨᑫᑊᐅᐧᔪᐧ, ᔦᔨᑎᓗ ᐃᑕᑊ ᑌ,
ᑎᐧᐃᑌᒼ ᑕᑌ ᔭᑊ ᐅᐧᑊᑎᐣ ᐊᐧᑌ ᓬᑏᑊ.
ᑏᔦᑌᐅᐧᑊᐣᑎ ᐧᐁᑊᐣ ᔦᐤᑊᐣᑎ ᐁᑊᑏᑎᐣ ᑌ,
ᑌ ᑕᑊ ᐅᐧᘐ+ᑊ ᑫᑊᑊᐅᐧᔪᐧ.

BIENFAITS DE LA FOI.— MALHEURS DE L'INCRÉDULITÉ.

AIR : *L'encens divin embaume cet asile.*

1

ᐧᕮᑊ ᑕᑊ ᑌᑌ ᐯᐧᘁᔦ ᑕᑌ ᐅᐧᔪᑊ,
ᑐᑐ ᔦᑎ ᑐᐁᐯ ᐁᑊᑌᑊᔪᑊ ᐁᑊᑊᔪ,
ᐅᐊᑊᓭᐧ ᐅᐧᘐ+ᑊ ᔦᑎ ᑌᑌᘁᔦ
ᓬᑊ ᔦᑎᐧ″ᐊᐤ ᑌᑌ ᐧᐁᑊᐅzh″ᐊᑊ ᑕ.

REFRAIN.

ᑎᐧᑕ ᐅᐁᑊᐧᕮ+ᑊ,
ᑎᐧᐁᐁᑊᐧᔭ″ᐃᐤᑊ;
ᑏᐧᑲᓬᐁᑊᐧᔭᐁᑊ;
ᑌᐣ ᔭᑊ ᔦᑎᓐᑎᑊ ᔦᑊ.

2

ᑭᒃ ᑌᒃ ᐁᖅᐯᑕᐅᓪᓗ ᓂᐠ,
ᓂᐅᓪᓂᓂᓂ ᑕᑦᒃᑌ ᑕᑦ ᐊᑎ
ᐅᑫᑦᓗ < ᑕᑦᑐᑦ ᐊᑦᐅᑎ ᓱᑦᑕᑦ
ᐁᑦᔪᒃ ᓴᑦᕿᑦ ᑕᑎᑭ ᐅᓱᐠ.

3

ᑎ ᑭᒃ ᑦᐅᔭ+ᑦ ᔪᑌᑎ ᐃᑌ ᓂᐠ,
ᐁᔪᓵ ᐁᑦᓴᓂ ᑦᐅᑕᑦᑌᑦ ᓂᑑ?
ᔪᑦᐁᑌ ᓱᐠ ᑌᒃᑫᑦᐅᑌzh ᐊᑦ ᑕᑦ
ᑦᐁᑦᐅᒃᑦᓴᑦ ᐁᑦᑎᑦ ᐊᓵᓴ ᑐᑦᑌᑦ.

4

ᑦᐅᑕᑦ ᑌᓂᓂ ᐁᓵᓂᐠ ᑦᐊᑦᓕᑌᔪᓱ,
ᑫᑦᐄᐁᑦ ᓱᐠ ᑌᒃᑦᐊ ᑭᒃᐅᓵᓂᓪ;
ᐊᑦᐅᑦᑌᑦ ᑯᓴ ᒐᐠ ᑭ ᐱᓂᐠ ᑌᑌᑦᓪ,
ᑦᐁᑦᓪ ᐁᑦᓴᓂ ᐁᑦᑦᐅᒃᑦᓴᑦ ᐊᑦᓴᓪ?

5

ᑦᐁᑦᓪ ᑕᑦᐁᑦᑫᑦ ᐁᑫᑦᐄ ᓂᓂ ᑯᓴ,
ᑦᐅᓪᐄᑦ ᑕᑦᓪᑌᑦ ᐃᑫᑦᑯᒃ! ᑦᐅᓂᑦᓪᑦ.
ᐁᑦᓴᓂ ᓂᑦᔪᑦ ᐃᑕᑦᓪ? ᑕᑦᐯᓪᓴᓂ
ᑌᓂᓂ ᐁᑦᑌᓪᑦᐊ+ᑫᑦ ᐊᑦᐅᑦᑌᑦ.

6

ᐊᐳᑐᓂᒐ+ . ᔪᒋᒣ ᐃᑕ ᑭᑦᑕ,
ᑕ ᐊᑎ ᓴ ᐊᐅᐳᑕ+ ᕕ ᐃᑌ.
ᐃᐟᒋᑌᑎ ᒪᑌ ᐃᑌ ᑌ ᐧᐡᑐ,
ᑕ ᐊᑎ ᐯᑕᐟᖃᐟᐅᑌ ᑐᑦᑌ.

7

ᔪᐧᑯᐟᑎᒃ ᑭᑦᑕ ᕇᑌᑎᐦᓂᒐ+ᑕ
ᐁᑌᓂᓭᐟᑎ ᐅᒋᑐᐲ ᐊᐠᔪ,
ᐊᐅᑕ ᑏᒃ ᓴ ᐃᑌ ᔪᒋᒣ ᑕ
ᑕᐯᔨᑎᒋ ᐁᑕᑎᐠᒪᒃ ᑕᑯ!

8

ᐁᕆ ᐊᐁᐅᐦᓂᑌ, ᐊᔨᕀ, ᐊᒋᑎᐅᐊ,
ᓴ ᐃᑌᑕ ᐁᐟᓂᑌᓂᓀ ᐁᐟᑎᐠ.
ᑐᔪ ᐅᐦᓂᑐ, ᑕᑐ ᓭᐦᑎᐟᐅ ᐅᐸ
ᑏᐟᐅᘐᐊᐠᐟᐞᐃ ᖫᑊ ᐃᑕ ᐅᓴᐦ!

9

ᓴ ᕆ ᔪᑏᒣᒃ, ᓴ ᐃᑌ ᐅᓴᐦ
ᓴ ᑏᑫᘁ ᑏᐧᑌᑕ+ ᑎᒃᒋᐃ?
ᓴᓂᔨ ᐯᐧᕀᒋᐁ ᓴ ᐃᑌ ᐅᓴᐦ?
ᐦᐁᐠ ᑕ ᐊᑎ ᒋᐟᐅᑫ ᑌzh''ᐊ ᑌ

10

ᑕ ᐃᑌᓱᑌ ᐅᓴᑉ ᓂᐟ ᐅᕐᕿᑌᑌᓄ;
ᐅᐯᓪᓀᔪᔪ ᓱᐁ ᑌzhᑎᓄ ᓀᑕᓱᑌ';
ᐯ ᑐᔪᔪ ᐅᓴᑎ ᐃᑐ, ᐁᓱᑕᑌᑎᓄᓴ,
ᐁᓐᓂ ᑎ ᐅᓴᑎᑉ ᐃᑌ ᑉ ᐅᓪᓱᑉ ?

11

ᑎ ᓱᐁᓚᑉᑎᓄ·ᐅᓴᓚ ᑎᕿᐃᐃᑎᐅᓴᐅ,
ᐁᑊᐅᑌᑎᓄ, ᓴᓚᓪᒪᑎ ᐁᓱᑎᑊᐅᓴ.
ᐁᔪᓴ ᓪᓗ ᓀᑯ! ᐁᑯ ᐃᐅᑉᑎ ᑎ
ᐅᑌᓄᔪᑐ ᐅᓴᑉᕐᕿ ᓵᑌᐅᓴ ᑌ.

FIN.

TABLE DES MATIÈRES.

	Pages
ᑎᓯᐊᑐᔪᓂ ᓴᓗᕽhᓂᑌᓀ ᐅᓂᕿ ᔪᓂᑎᔪ....	7
ᗯᓴᓐᔪ ᐁᑎ ᔪᓂᑎ+	17
ᗯᓴᓐᔪ ᐅᕈᑊᓀ ᔪᓂᑎ+.....	18
ᑊᐊᓕᓐᑎ ᐅᑕᑊᓀ ᔪᓂᑎ+	18
ᔪᑊᓂᑎ+ ᑌᑐᑌᑊ″ ᐊᑊᐅᑌᓂᑊᑌᒧᑎ ᐅ= ᕈᑊᓀᑊ.....	18
ᑎ ᐊᑊᑊᑕᑎᐧ ᑎᑊ ᔪᓂᑎᔪ ᓴᒪᑊᐅᓐᔪ+...	20
ᐊᑊᗯᓕᓐ ᔪᓂᑎᔪ.....	35
ᐊᑊᗯᓕᓐ ᔪᑌᑊ..... ..	37
ᔪᓂᑎ+ ᔪᑌᑊ	39
ᑌᑐᕈᑊᑕᐃᓀᑊᒧ ᐁᑊᑌ ᑕᑊ ᐊᑌᑐᓂ″ᐃᐃᐣ	46
ᑊᐊᓕᓐᑎ ᐅᑕᑊᓀᑊ.....	48

ᐊᓂᐟᐊᐅᑌᓴᓐᓄᓐᓂᓄ ᓯᑦᑎ 50
ᑎᐅᓂᓐᓭᑎ ᐊᑌᑦᑌᐟᑎ ᑌᑐᑫᑦ+ ᐅ=
ᑦᐊᓂ..... 52
ᑦ ᑌᑐᑫᑦᓵ, ᓅ ᐅᓯᑦᑎ ᑦ ᐊ=
ᐊᐅᑎᓗ ᐊᓐᔪ..... 55
ᓕᒣᓗ ᑦᐟᑌᐟᐁᑦ..... 59
ᑌᓚᓗ ᐁᓂᐊᓯᑦ+ ᓴᑦᓄᐁ..... 94
ᑌᕈᐢᓐᑦ+ ᓂᐁᑎ ᔅᑎ ᑕᑕᒣᐟᐊ+
ᐊᐸ ᔅᓂᑎ+..... 136
ᑦ ᑌᑎ ᖃᑎᐅᐊᑌᐁᑎ ᑲᑎ ᐊᐊ ᔅᓂᑎ+. 140
ᑦ ᐅᑦ ᐅᐢᓄ ᐊᑎᓚᓯᑎ+ᐊᐊ ᑦ
ᐊᐊᐅᑎᓗ ᐊᓐᔪᐃᐁ'..... 142
ᐅᓄ ᐊᑎᓚᓯᑎ ᐁᐢᑎ ᐁᓂᓄᓗ ᓄᑎ.... 147
ᓄᓯᓐ ᐯᓂᐊᔅ..... 150
ᑌᐊᑲᔅ ᒪᑎ ᐯᐊᔅᐊᑎᐅᑎᑦᓂᓄᐟ+..... 157
ᐁᐊᑐᓂᐊᖃᑎ ᐅᑐᑌ ᐊᐊ ᐊᑐᓂᐊᑌᑎ..... 161
ᔅᓂᑎ ᔅᑎᐢ..... 244
1o ᑕᓂᐊᓗ ᔅᑌᑎᑌᓂ..... 244
2o ᑕᐊᐟ ᐊᐅᓂᓐᑎ..... 245

3. ᓴᑯᑎᑎᑐ ᐁᑕᑌᐅᐊᐱᐢ ᖃᑭᓗ..... 247
4. ᑕᑊ ᓴᖃᑭᓕᓐ ᐅᑌᐟᐞᐃᑊ ᑌ..... .. 249
5. ᐊᑕᑊᓱᕃ ᐁᐣᓱᕃ·ᓀᑕᓴᓗᑊ ᑏᑦᑕ.. 256
6. ᐯᐅᐅᑕᓴᓗᐯ ᐯᐃᑊᓴᓇᐅ..... 260
7. ᐯᐅᐅᑕᓴᓗᐯ ᐁᐟᑎᑊ ᓴᑭᑦ 262
8. ᓗᐊᐟ ᑊᐅᐢ ᑌᑕᑊᐟᑊ..... 264
9. ᓴᓗᓵ >ᑐᑊᑎᐟ ᑐᑌᖃᖃᑊ 266
10. ᑕᑊᓀ ᐯᐅᑕᓴᓗᐯ ᑊᐅᐟᐅᑊ ᑎᑊᓀᑐ.. 270
11. ᑊᕮᑊ ᑕᑊ ᑕᐊᔅᑊᑎ ᐊᐧᑌᓗ..... 277
12. ᓴᓗᓵ ᐯᑊ ᑊᐅᔅᐊᐧᑊᑎᑊ ᑕ..... 283
13. ᓴᓗᓵ ᐯᐅᑕᓴᓗᐯ ᐁᐟᑎᐟᑊ..... 285
14. ᓴᓴᓗᓴ. ᐯᐅᑕᓴᓗᑊ ᑌᑊᑎᑊ ᐅᑕᑊ.. 287
15. ᑌᐣ ᓵᑊ, ᓴᓴᓗᓴ, ᑌᐣ ᓵᑊ ᑌᔅᓀ= ᐯᑎᐟᐊᐟ..... 291
16. ᑕᑊᓀ ᐊᑕᑊ ᐅᓵᑎᐯ ᑊᐅᑕᓴᓗᑊ ᑎᑊᐯ.. 295
17. ᑕᑊᓀ ᐊᑕᑊ ᑏᑊᐅᑕᓴᓀᑎ 296
18. ᓴᓗᓵ ᒪᑎ ᑏᑊᐊᑊ ᑕᐁᐯᔅᐯᐯᑕᓴᓀᑎ.. 300
19. ᑌᐧᐣᐣ ᐁᑕᓴᐊᑊᑕᑊ+ ᑊᐅᑌzhᓵᐟᑊ..... 303
20. ᑌᔅᓀᑐ ᐃᑊᐧᑎᑊ ᐅᑕᑊ 307

..... 50
ᑕᑊ+ ᐅ=
..... 52
ᑕᑊ ᐊ=
..... 55
..... 59
..... 94
ᑕᑎ"ᐊ+
..... 136
ᔅᑎ+. 140
ᑕᐊ ᑕᑊ
..... 142
ᐳᑐᑎ.... 147
..... 150
ᐊ+..... 157
ᑌᐯ..... 161
..... 244
..... 244
.... 245

21. ᑐᓴᐧ ᐊᑕᑫᐧ ᐅᑌᐧᑎᓴ..... 309
22. ᐠᓱᐣ ᑏᐠᑌᑎᐣᐦᐧ ᐃᐧ ᑕ 312
23. ᐁᑎᐧ ᒪᑎ ᑏᑌᑎᓀᑐᒍ..... 313
24. ᐁᑎᐧ , ᑎᓴᓗᓱ ᐧᑐᑌᐧᑎᐣ..... 315
25. ᐁᔪ , ᑌᑎᐧ . ᐁᐧᐦᓗᓀ ᕈᐧᔅᐅᐣᐦᐠᑎᐣ. 317
26. ᐧᑐᑌᑎᑌ ᐧᐊ ᐃᑐ ᑏᐧ..... 322
27. ᐁᑎᐧ ᑐᘐ+ᐧ ᐯᐠᑫᓴᐧ..... 324
28. ᑏᐠᑕ ᐁᐧᑌᐧᐅᑎᑌᓗ ᐅᐧᐦᓗᐧ ᐧᐅᑐ... 326
29. ᑏᐧᐊᐧ ᒪᑎ ᑢᐱᐧ..... 329
30. ᑐᐧᐧᑲᓴ ᑏᔅᑎᑎᐣᐦᐊᐣ..... 331
31. ᐠᕮᐧ ᑢᐧᐅᑌᐣᐦᐊ+ ᑏᐧᐦᐃ ᐃᐧ..... 335
32. ᑎᐧᐅᕈᐧ ᑕᐧ ᑐᐣᑌᐧ+ ᐧᐅᐧᑲᑎᐣᐦᑕᓴ... 341
33. ᑕᐧ ᐸᐧᐅᐧᐦᑌᐧ ᐃᑕᐧ ᐅᓀᑎᑎ ᓯᑎᐦ. 344
34. ᑏᐠᑕ ᑎᐧᘐ+ᐧ ᑐᐅᓀᑌᐧ ᔑᐧ..... 346
35. ᐧᐅᐧᘐ ᐁᑌᢓᐧᐧᐅᑐᑌ..... 348
36. ᐧᐅᑌᑕᐧᑎ ᐧᐅᑐᑎᐧᓀᐧ ᢓᑐᑐᑕᑎ..... 351
37. ᔑᐧᐁᑌ ᔨᑎ ᑌᑐᐧᐁ ᔑᓀᑎᓴ..... 354
38. ᑌᑎᐧ ᐧᐅᐧᘐ ᔪᐧᢓ ᑌ ᐧᐅᢓ 357
39. ᑐᐧᐅᐧ ᢓᑏᐧᐁᑐᑌᐧᐣ ᐃᑲ... 361

40. ᑭᓄᒃᓴᓂᐅᑎᑦ 367
41. ᐃᓕᓴᐅᓂᒃᑯᑎᓪᓗ ᓄᓇ..... 370
42. ᐱᖃᓕᓴᕐᓂᐊᕐᓂᖅ..... 372
43. ᓴᓇᕗᑦ, ᓴᕐᕕᒃᓂᒃᑐᔪ 376
44. ᐊᑌᒃᓂᖅᓂᔪ, ᑌᕐᑦ, ᑌᒃᓂᖅᓄᓪ..... 381
45. ᐊᖏᑦ ᐯᓂᓚ 385
46. ᐅᑯ ᑐᓄ ᐅᐸᖏ ᐅᔨᔭᕐ..... 389
47. ᐅᓇᑎᕐ ᔨᐃᒋᑦ ᑌ ᑯᑐ..... 391
48. ᐅᓇᑎᕐ ᐃᒋᖅᓂᓚᑦ 393
49. ᐅᓇᑎᑭ ᐅᑎᖏ ᑌ ᑯᑐ..... 396
50. ᔨᑕᑎᔨ ᐊᑐᓇᑎᖅ 403
51. ᐅᑯ ᑌᑐ, ᐅᑌᑌᐅᒃᓂᓪ″ᐃᓐ..... 407
52. ᐅᐊᓂᐅᓇᑎᑦ ᓚᑦ 407
53. ᓴᓴᓚᓴ 408
54. ᓭᐊᑯᓂᑦ ᓴᓴᓚᓴ 410
55. ᐅᐊᓂᐅᓂᓪᑎᓐ ᑭᐅᑦ ᓴᓚᓵ..... 412
56. ᓴᓄ ᑭᖃᓇᓪ″ᐃᓐ, ᐅᑯ ᓴᑎᑦᑎᓗ ᑯᑯ..... 414
57. ᐅᑯ ᓴᓴᓚᓴ..... 416

58° ᓴᓴᓪᓴ · ᓴᑌᑎᑎᑦᑎ ᓀᑯ! 419
59° ᓴᓴᓪᓴ · ᑌᓪᓗ ᐁᑦᑐᓄᑦ 421
60° ᓴᑦᔪᑎᑎ ᓴᓪᓵ 423
61° ᓄᐃ+ᑦᑐ' ᑕ' ᖃᒪᖅᓂ ᑌᓂᑎ ᑎ'.... 424
62° ᑭᖅᑲᓪᓚᓂ"ᐃ' ᖅᐊ ᓄᑦ ᖅᓀ+' ᑐ=
ᖅᐊᑎᓀᓂ..... 427
63° ᓄᐃ' ᑕ' ᑌᑐ ᐯᑦᓂᔪ ᓀᑐ ᐅᐳᑎ'.. 430

C. O. BEAUCHEMIN & FILS, LIBRAIRES-IMPRIMEURS,
256 ET 258 RUE ST-PAUL, MONTRÉAL.

[illegible] ! 419
.... 421
..... 423
[illegible] 424
[illegible] =
..... 427
[illegible] .. 430

IMPRIMEURS,
AL.